

本手册是浙江菲晟亚气动元件有限公司的产品概述。
若图片与实物有所出入，请以实物为准。用户如需我公司更多产品资料，请与我公司市场部联系。

TESFC® 菲晟亚气动

专注品质,成就品牌力量
Focus on quality, Achieve brand power



产品选型
价目表

TESFC®
浙江菲晟亚气动元件有限公司
ZHEJIANG FEI SHENG YA PNEUMATIC COMPONENTS CO., LTD.

代理商:

浙江菲晟亚气动元件有限公司
ZHEJIANG FEI SHENG YA PNEUMATIC COMPONENTS CO., LTD.

公司坚持以“诚信面对客户，双赢争得市场，创新超越自我，品质成就未来”严格执行全面质量一体化管理。
企业已通过ISO9001：2000质量管理体系认证，卓越的品质和优良的服务赢得了国内外客户的好评，市场份额快速增长，企业声誉不断提升。

我们团队共同目标-“让我们今天永远比昨天做得更好！”

- 浙江省液压气动密封行业协会副会长单位
- 中国液标委气动分会观察员单位
- 浙江省品联会专家人才库成员单位

ZHEJIANG
FEISHENGYA PNEUMATIC COMPONENTS
CO., LTD.
菲晟亚气动

ZHEJIANG
FEISHENGYA PNEUMATIC COMPONENTS
CO., LTD.



Company Profile

企业简介

浙江菲晟亚气动元件有限公司是集科研开发、生产加工、经营销售、技术服务、进出口贸易和人员培训于一体的气动元件高新技术企业，专业从事气缸、电磁阀、接头等气动元器件的生产、加工、销售。

公司一直以来都秉承以完美的品质、优质的服务、全面的技术、合理的价格服务于社会，致力于创“中国名牌”而努力奋斗。“质量第一，信誉第一”是我们对顾客不变的承诺，同时也是我们永恒的追求和目标。

本公司拥有精良的加工设备近百余台，现有员工120人，专业技术人员二十多人，形成了年产50万件（套）各种元器件的生产能力。拥有先进的生产工艺流程，完备的检测手段和检测设备、高素质的员工队伍，以求实创新的理念组织生产销售，并通过ISO9001国际质量管理体系认证，运用CAD、SOLIDWORKS和ERP进行工程设计及企业管理。不断加大产品开发力度和投入，持续的对设备和产品进行升级和改进，以更高的性价比来满足客户的需求，随时随地的为新老用户提供性能卓越的产品以及方便快捷的服务。

菲晟亚气动以严谨、踏实的工作作风，自强不息的开拓精神，坦诚朴实的经营风格，以一流的生产技术水平，坚持“严格生产、科学管理、持续改进、质量领先”的方针。依托日臻完善的市场体系、灵活多变的行业机制，坚持走科技型、外向型、综合型的发展道路而更多更好的为各行各业提供优质的服务。

浙江菲晟亚气动元件有限公司全体员工随时都以崭新的面貌、热忱的双手欢迎各界人士莅临参观指导，友好合作。

技术完善

品质完美

服务完备

精益求精





ZHEJIANG
FEISHENGYA PNEUMATIC COMPONENTS
CO., LTD.
菲晟亚气动

先进、精密、高效设备 铸造精品

数控加工中心在电脑的控制下飞快地切换刀具，完成对气缸部件全面的精密加工，完全杜绝加工不完全产生的铝屑滞留，确保了产品的优秀性能和良好外观。

科技研发，科学管理

技术创新一直是我们坚定不移的追求，不断蜕变是我们对品质控制的执着和对用户的责任。团队将继续踏实走好每一步，做好每一个细节，在竞争日益加剧的今天为您提供更高性价比的优秀产品！



安全操作，执着品质

训练有素、严格按照作业指导执行的技术工人在控制中运行，对品质形成的每个过程进行不断地改善和控制。



科技先导，持续改进

产品实现从原型设计，到批量生产，努力把更多的研发力量投入到更人性化的设计上；从多方面进行改善，使菲晟亚产品能够适应越来越多的工作环境，为终端使用者带来更多使用上的方便。



A 执行元件 Actuator Components

方型气缸系列 Square shape cylinder series 001~036

- 001 DSBC Series standard cylinder
DSBC系列标准气缸
- 002 DSBG Series standard cylinder
DSBG系列标准气缸
- 003 DSBC-C Series enclasp cylinder
DSBC-C系列抱紧气缸
- 004 DSBG-C Series enclasp cylinder
DSBG-C系列抱紧气缸
- 005 DNC(SE) Series standard cylinder
DNC(SE)系列标准气缸
- 006 CP96 Series standard cylinder
CP96系列标准气缸
- 007 C96 Series standard cylinder
C96系列标准气缸
- 008 CP95 Series standard cylinder
CP95系列标准气缸
- 009 C95 Series standard cylinder
C95系列标准气缸
- 010 JSI Series standard cylinder
JSI系列标准气缸
- 011 MB Series standard cylinder
MB系列标准气缸
- 012 MB1B Series standard cylinder
MB1B系列标准气缸
- 013 CA2BN/CDA2BN Series standard cylinder
CA2BN/CDA2BN系列标准气缸
- 014 CS2BN/CDS2BN/CS1BN/CDS1BN Series standard cylinder
CS2BN/CDS2BN/CS1BN/CDS1BN系列标准气缸
- 015 BSE Series enclasp cylinder
BSE系列抱紧气缸
- 015 BSE-Z Series enclasp type standard cylinder
BSE-Z系列标准夹紧装置带安装座单元
- 016 BSC Series enclasp cylinder
BSC系列抱紧气缸
- 016 BSC-Z Series enclasp type standard cylinder
BSC-Z系列标准夹紧装置带安装座单元
- 017 SC Series standard cylinder
SC系列标准气缸
- 018 SC-B Piston rod 304 series standard cylinder
SC-B活塞杆304系列标准气缸
- 019 SC-F With valve series standard cylinder
SC-F带阀系列标准气缸
- 020 SCD Series standard cylinder
SCD系列标准气缸
- 021 SCLF Series standard front end lock cylinder
SCLF系列标准前端锁气缸
- 022 SCLB Series standard rear end lock cylinder
SCLB系列标准后端锁气缸
- 023 SAU Series standard cylinder
SAU系列标准气缸
- 024 SAUF Series standard cylinder
SAUF系列标准气缸
- 025 SAU-B Series standard cylinder
SAU-B系列标准气缸
- 026 SU Series standard cylinder
SU系列标准气缸
- 027 SU-B Piston rod 304 series standard cylinder
SU-B活塞杆304系列标准气缸
- 028 SU-F With valve series standard cylinder
SU-F带阀系列标准气缸
- 029 SULF Series standard front end lock cylinder
SULF系列标准前端锁气缸
- 030 SULB Series standard rear end lock cylinder
SULB系列标准后端锁气缸
- 031 SI Series standard cylinder
SI系列标准气缸
- 032 SILF Series standard front end lock cylinder
SILF系列标准前端锁气缸
- 033 SILB Series standard rear end lock cylinder
SILB系列标准后端锁气缸
- 034 SAI Series standard cylinder
SAI系列标准气缸

- 035 SAI-A/B Series standard cylinder
SAI-A/B系列标准气缸
- 036 SGC Series standard cylinder
SGC系列标准气缸

薄型气缸系列 Thin type cylinder series 037~051

- 037 ADN/ACE Series compact cylinder
ADN/ACE系列超薄气缸
- 038 ADN-KP Series enclasp cylinder
ADN-KP系列抱紧气缸
- 039 ADNGF/TACE Series compact cylinder
ADNGF/TACE系列带导向超薄气缸
- 040 ADVU/ACP Series compact cylinder
ADVU/ACP系列超薄气缸
- 041 ADVUL Series compact cylinder
ADVUL系列超薄气缸
- 042 ADVC Series short stroke cylinder
ADVC系列短行程气缸
- 042 CQ2B Series compact cylinder
CQ2B系列超薄气缸
- 043 CDQ2B Series compact cylinder(Magnetic attachment)
CDQ2B系列超薄气缸(附磁性)
- 043 CDQ2A Series Long stroke compact cylinder(Magnetic attachment)
CDQ2A系列长行程气缸(附磁性)
- 044 ACQ Series compact cylinder
ACQ系列超薄气缸
- 044 ACQ-S Series compact cylinder(Magnetic attachment)
ACQ-S系列长行程气缸(附磁性)
- 045 ACQ-SB Series compact cylinder(Magnetic attachment)
ACQ-SB系列超薄气缸(附磁性)
- 045 CQ2/ACQ/SDA large cylinder diameter series compact cylinder
CQ2/ACQ/SDA大缸径系列超薄气缸
- 046 JD Series compact cylinder
JD系列超薄气缸
- 046 SSD2 Series compact cylinder
SSD2系列超薄气缸
- 047 SDA Series compact cylinder
SDA系列超薄气缸
- 048 SDA-S Series compact cylinder(Magnetic attachment)
SDA-S系列超薄气缸(附磁性)
- 049 CQMB/TACQ Series with guide rod compact cylinder
CQMB/TACQ系列带导杆超薄气缸
- 049 CDQMB/TACQ-S Series with guide rod compact cylinder(Magnetic attachment)
CDQMB/TACQ-S系列带导杆超薄气缸(附磁性)
- 050 CQ2KB Series compact cylinder
CQ2KB系列轴不旋转薄型气缸
- 050 C55 Series compact cylinder
C55系列薄型气缸
- 051 JCQ Series compact cylinder
JCQ系列紧凑型薄型气缸
- 051 CQSB Series compact cylinder
CQSB系列超薄气缸
- 051 RDQB Series with air buffer compact cylinder
RDQB系列带气缓冲超薄气缸

自由安装型气缸系列 Free installation cylinder series 052~053

- 052 CDU Series free installation cylinder
CDU系列自由安装型气缸
- 052 MD Series free installation cylinder
MD系列自由安装型气缸
- 053 CDUJB/MU Series small free installation cylinder
CDUJB/MU系列小型自由安装型气缸
- 053 DPDM Series compact free installation cylinder
DPDM系列紧凑型自由安装型气缸

双轴气缸系列 Double-axle cylinder series 053~056

- 053 DPZ-KF Series double piston rod cylinder
DPZ-KF系列双活塞杆气缸
- 054 CXSM/TR Series double piston rod cylinder
CXSM/TR系列双活塞杆气缸

- 054 CXSW Series double piston rod cylinder
CXSW系列双活塞杆气缸
- 055 CXSJM Series double piston rod cylinder
CXSJM系列双联气缸
- 055 STMB Series double piston rod cylinder
STMB系列双活塞杆气缸
- 055 STW Series double piston rod cylinder
STW系列双活塞杆气缸
- 056 DPZ-GF Series double piston rod cylinder
DPZ-GF系列双活塞杆气缸
- 056 TN/TDA Series double piston rod cylinder
TN/TDA系列双活塞杆气缸

导向杆气缸系列 Guide rod cylinder series 056~061

- 056 JCB Series side-mounted guide cylinder
JCB系列滑座治具薄型带导杆气缸
- 057 MGPM Series three axis cylinder
MGPM系列三轴气缸
- 057 MGPL Series three axis cylinder
MGPL系列三轴气缸
- 058 TCM Series three axis cylinder
TCM系列三轴气缸
- 058 TCL Series three axis cylinder
TCL系列三轴气缸
- 059 TMICM/TSAIM series standard
TMICM/TSAIM系列滑动轴承导向装置单元
- 059 TMICL/TSAIL series standard
TMICL/TSAIL系列直线轴承导向装置单元
- 059 DFM-GF Series guide rod cylinder
DFM-GF系列导向杆气缸
- 059 DFM-KF Series guide rod cylinder
DFM-KF系列导向杆气缸
- 060 TB Series thin type guide rod cylinder
TB系列薄型带导杆气缸
- 060 MGJ Series miniature with guide rod cylinder
MGJ系列微型带导杆气缸
- 060 MGG Series with guide rod cylinder
MGG系列小型带导杆气缸
- 061 FENG-GF Series guiding device
FENG-GF系列导向装置
- 061 FENG-KF Series guiding device
FENG-KF系列导向装置

无杆气缸系列 Rodless cylinder series 061~068

- 061 CY1B/CY3B Series magnetic coupled rodless cylinder
CY1B/CY3B系列磁耦合无杆气缸
- 062 CY1L/RMTL Series magnetic coupled rodless cylinder
CY1L/RMTL系列磁耦合无杆气缸
- 063 CY1S/RMT Series magnetic coupled rodless cylinder
CY1S/RMT系列磁耦合无杆气缸
- 064 CY1R/CY3R Series magnetic coupled rodless cylinder
CY1R/CY3R系列磁耦合无杆气缸
- 065 MY1B Series mechanical type rodless cylinder
MY1B系列机械式无杆气缸
- 065 MY3B/A Series mechanical type rodless cylinder
MY3B/A系列机械式无杆气缸
- 066 MY1H Series mechanical type rodless cylinder
MY1H系列机械式无杆气缸
- 066 MY1M Series mechanical type rodless cylinder
MY1M系列机械式无杆气缸
- 067 RMS Series rodless cylinder
RMS系列无杆气缸
- 067 RMH Series rodless cylinder
RMH系列无杆气缸
- 068 OST/OSP Series mechanical type rodless cylinder
OST/OSP派克系列机械式无杆气缸
- 068 OSP-P-STL Series mechanical type rodless cylinder
OSP-P-STL派克系列机械式无杆气缸
- 068 FESTO Series mechanical type rodless cylinder
FESTO款机械式无杆气缸

抓手气缸系列 Pneumatic finger series 069~075

- 069 MHZ2 Series pneumatic finger(Parallel open-close air claw)
MHZ2系列气动手指(平行开闭型气爪)
- 069 MHZL2 Series pneumatic finger(Parallel open-close air claw)
MHZL2系列气动手指(平行开闭型气爪)
- 070 MHZ2 Series pneumatic finger(Parallel open-close air claw)
MHZ2系列端台型气动手指(平行开闭型气爪)
- 070 MHL2 Series broad type pneumatic finger(Parallel open-close air claw)
MHL2系列阔型气动手指(平行开闭型气爪)
- 070 MHC2 Series pneumatic finger(Fulcrum open-close air claw)
MHC2系列气动手指(支点开闭型气爪)
- 070 MHY2 Series cam type 180° pneumatic finger(Fulcrum parallel open-close air claw)
MHY2系列凸轮式180°气动手指(支点平行开闭型气爪)
- 071 MHF2 Series thin type pneumatic finger(Parallel open-close air claw)
MHF2系列薄型气动手指(平行开闭型气爪)
- 071 MHW2 Series rack and pinion type 180° pneumatic finger(Fulcrum open-close air claw)
MHW2系列齿轮齿条式180°气动手指(支点开闭型气爪)
- 071 MHK2 Series pneumatic finger
MHK2系列气动手指
- 071 MHZJ2 Series pneumatic finger
MHZJ2系列气动手指
- 072 MHT2 Series toggle type pneumatic finger
MHT2系列肘节型气动手指
- 072 MHS Series pneumatic finger(Parallel open-close air claw)
MHS系列气动手指(平行开闭型气爪)
- 072 HDM/HDP Series angle type mechanical claw
HDM/HDP系列角度型机械爪
- 072 HFT Series Wide air gripper Finger
HFT系列大口径开口夹
- 073 HFZ Series Air gripper Finger Parallel style with guide track--ball bearing
HFZ系列气动手指(带导轨平行型——滚珠型)
- 073 HFK Series Air gripper Finger Parallel style with guide track--ball bearing
HFK系列气动手指(带导轨平行型——滚珠型)
- 073 HFP Series pneumatic finger
HFP系列气动手指
- 074 HFD Series Compact pneumatic finger
HFD系列薄型气动手指
- 074 HFC Series pneumatic finger
HFC系列气动手指
- 074 HFY Series pneumatic finger
HFY系列气动手指
- 074 HDW Series Power Girpper
HDW系列强力型机械夹
- 075 HFR Series pneumatic finger
HFR系列气动手指
- 075 HDS Series pneumatic finger
HDS系列气动手指
- 075 HDM Series 180° Mechanical Clamp
HDM系列180°机械夹
- 075 MCHA Series pneumatic finger(Mindman Type)
MCHA系列气动手指(金器型)

摆动气缸系列 Swing cylinder series 076~078

- 076 MSQB Series rotary pendulum platform cylinder(Rack and pinion type)
MSQB系列旋转摆台气缸(齿轮齿条式)
- 076 CRA1/CDRA1 Series swing cylinder(Rack and pinion type)
CRA1/CDRA1系列摆动气缸(齿轮齿条式)
- 076 CRQ2B/CDRQ2B Series thin type swing cylinder(Rack and pinion type)
CRQ2B/CDRQ2B系列薄型摆动气缸(齿轮齿条式)
- 077 HRQ Series rotary table cylinder
HRQ系列回转气缸
- 077 MSZ Series rotary table cylinder
MSZ系列回转气缸
- 077 MRHQ Series rotary air claw
MRHQ系列摆台气爪
- 077 CRB1 Series large vane type swing cylinder
CRB1系列大型叶片式摆动气缸
- 078 CDRB2BW Series vane type swing cylinder
CDRB2BW系列叶片式摆动气缸

078	CDRBU2W Series vane type swing cylinder CDRBU2W系列叶片式摆动气缸
078	CRJ Series mini rotary actuator/rack & pinion type CRJ系列微型摆动气缸

夹紧气缸系列 Clamping cylinder series 078~084

078	ASC-FA Series front flange corner cylinder ASC-FA系列前法兰转角气缸
079	MK Series rotary clamping cylinder MK系列回转夹紧气缸
079	SCR/SCL Series rotary clamping cylinder SCR/SCL系列回转夹紧气缸
079	JGL/ALC Series lever clamping cylinder JGL/ALC系列杠杆夹持气缸
079	QDK Series rotary clamping cylinder QDK系列回转夹紧气缸
080	RSQ Series fixed mounting height stopper cylinder RSQ系列安装高度固定型止动气缸
080	RSG Series fixed mounting height adjustable cylinder RSG系列安装高度可调型止动气缸
081	RS2H Series heavy duty type stopper cylinder RS2H系列重载型止动气缸
081	TWH/TTH/TDH Series fixed mounting height adjustable cylinder TWH/TTH/TDH系列安装高度可调型止动气缸
081	ACK/SRC Series rotating down pressure cylinder 90°/180° ACK/SRC系列转角下压气缸90°/180°
082	TWG/TTG Series heavy duty type stopper cylinder TWG/TTG系列重载型止动气缸
082	QX Series stopper cylinder QX系列止动气缸
082	QGBD Series platform cylinder QGBD系列平台气缸
083	TWQ/TTQ Series heavy duty type stopper cylinder TWQ/TTQ系列重载型止动气缸
083	QCK Series rotary clamping cylinder QCK系列回转夹紧气缸
084	QCK-SM Series rotary clamping cylinder QCK-SM系列回转夹紧气缸
084	TEGA Series pneumatic magnetic chuck TEGA系列气动磁力吸盘

小型气缸系列 Small cylinder series 084~098

084	MAL Series aluminum alloy mini cylinder MAL系列铝合金迷你气缸
085	MBL Series aluminum alloy mini cylinder MBL系列铝合金迷你气缸
085	MBLC Series aluminum alloy air buffer mini cylinder MBLC系列铝合金带气缓冲迷你气缸
086	MA Series stainless steel mini cylinder MA系列不锈钢迷你气缸
086	MAC Series stainless steel air buffer mini cylinder MAC系列不锈钢带气缓冲迷你气缸
087	CM2B/MF Series stainless steel mini cylinder CM2B/MF系列不锈钢迷你气缸
087	CM2B-A/MFC Series stainless steel mini cylinder CM2B-A/MFC系列不锈钢迷你气缸
088	CDM2R/DAB/MAR Series direct installation type stainless steel mini cylinder CDM2R/DAB/MAR系列直接安装型不锈钢迷你气缸
088	RHC Series aluminum alloy high-speed RHC系列铝合金高速气缸
089	CD85/MI Series stainless steel mini cylinder CD85/MI系列不锈钢迷你气缸
090	CD85-A/MIC Series stainless steel air buffer mini cylinder CD85-A/MIC系列不锈钢气缓冲迷你气缸
091	MG Series stainless steel mini cylinder MG系列不锈钢迷你气缸
091	MGC Series stainless steel air buffer mini cylinder MGC系列不锈钢气缓冲迷你气缸

092	DSNU Series stainless steel mini cylinder DSNU系列不锈钢迷你气缸
093	CDJ2B/PB Series stainless steel mini cylinder CDJ2B/PB系列不锈钢迷你气缸
094	CDJ2RA/PBR Series stainless steel mini cylinder CDJ2RA/PBR系列不锈钢迷你气缸
095	DSNU-PPV Series Stainless steel air buffer mini cylinder DSNU-PPV系列不锈钢带气缓冲迷你气缸
096	CG1BN Series aluminum alloy light-duty cylinder CG1BN系列铝合金轻型气缸
097	MPG/MPGH Series plate cylinder MPG/MPGH系列面板型气缸
097	MPE Series standard cylinder MPE系列螺纹型气缸
097	CJPB Series pin cylinder(Single/Double Action) CJPB系列螺纹气缸(单/双作用)
097	CJPB Series installation accessories CJPB系列安装附件
097	CJP2T Series pin cylinder(Double Action) CJP2T系列针形气缸(双作用)
098	CJ1 Series miniature cylinder CJ1系列微型气缸

精密滑台气缸系列 Precision slide table cylinder series 098~101

098	HLQ Series pneumatic slide table HLQ系列气动滑台
099	MXH/HLH Series pneumatic slide table MXH/HLH系列气动滑台
099	MXJ Series pneumatic slide table MXJ系列气动滑台
099	MXP Series Pneumatic Slide Table MXP系列气动滑台
100	MXQ Series pneumatic slide table MXQ系列气动滑台
100	MXS/HLS Series pneumatic slide table MXS/HLS系列气动滑台
101	HLS/HLSL Series pneumatic slide table HLS/HLSL系列气动滑台
101	MXF/HLF Series pneumatic slide table MXF/HLF系列气动滑台
101	TEJ Series pneumatic clamp TEJ系列水口夹

增压气缸系列 Pressurized cylinder series 102~103

102	MPT Series gas-liquid pressurized cylinder MPT系列气液增压缸
102	MPTD Series full stroke adjustable gas-liquid pressurized cylinder MPTD系列全行程可调气液增压缸
102	MPTF Series fast type gas-liquid pressurized cylinder MPTF系列快速型气液增压缸
102	MPTC Series direct pressure type gas-liquid pressurized cylinder MPTC系列直压式气液增压缸
103	NPM Series strike knife cylinder NPM系列打刀缸
103	KP-Z Series pneumatic clamping device KP-Z系列气动夹紧装置
103	KP Series pneumatic clamping device KP系列气动夹紧装置

增压气缸系列 Pressurized cylinder series 104

104	MGF Series guide table cylinder MGF系列导台式气缸
104	CK1A(B)/CKG1A(B) Series Special for Automobile welding Cylinder CK1A(B)/CKG1A(B)系列汽车焊接专用气缸
104	CKZ3T Series special for automobile welding cylinder CKZ3T系列汽车焊接专用气缸

气缸配件系列 Cylinder fittings series 106~119

106	DSBC Series cylinder installation accessories (Excellent) DSBC/DSBG/DNC系列气缸安装附件(精品)
106	SC Series cylinder installation accessories (Excellent) SC系列气缸安装附件(精品)
107	SC Series cylinder installation accessories (Ordinary) SC系列气缸安装附件(普通品)
107	SI/SAI Series cylinder installation accessories (Excellent) SI/SAI系列气缸安装附件(精品)
108	MBB Series cylinder installation accessories (Excellent) MBB系列气缸安装附件(精品)
108	CA2BN Series cylinder installation accessories (Excellent) CA2BN系列气缸安装附件(精品)
108	CS2BN/CS1BN Series cylinder installation accessories (Excellent) CS2BN/CS1BN系列气缸安装附件(精品)
109	CG1BN/MG Series cylinder installation accessories (Excellent) CG1BN/MG系列气缸安装附件(精品)
109	MA/MAL Series cylinder installation accessories (Ordinary) MA/MAL系列气缸安装附件(普通品)
109	DSNU/C85/MI Series cylinder installation accessories (Excellent) DSNU/C85/MI系列气缸安装附件(精品)
110	CDJ2B/CDM2B/MF/PB Series cylinder installation accessories (Ordinary) CDJ2B/CDM2B/MF/PB系列气缸安装附件(普通品)
110	ADVU/ACP Series cylinder installation accessories (Excellent) ADVU/ACP系列气缸安装附件(精品)
110	ADN/ACE/ACF Series cylinder installation accessories (Excellent) ADN/ACE/ACF系列气缸安装附件(精品)
111	CQ2B/ACQ/SDA Series cylinder installation accessories (Excellent) CQ2B/ACQ/SDA系列气缸安装附件(精品)
111	Floating Joint 浮动接头
115	Fisheye Joint 鱼眼接头
115	Imported cylinder repair kit 进口气缸修理包
117	Cylinder end head components 气缸端盖套件
117	Repair kit unit price list 修理包单价表
118	AirtAC Type Magnetic Switch(New) 亚德客型磁性开关(新款)
118	AirtAC Type Magnetic Switch(Old) 亚德客型磁性开关(老款)
118	SMC Type Magnetic Switch SMC型磁性开关
119	Magnetic Switch Bracket 磁性开关支架

B 控制元件 Control Components

120	Manifold Series 汇流板系列
120	Hand Lever Valve/Hand Draw Valve/Reset Valve 手扳阀/手拉阀/复位阀
121	3V Series Solenoid Valve 3V系列电磁阀
121	4V Series Solenoid Valve 4V系列电磁阀
121	4A Series Air Control Valve 4A系列气控阀
121	JMJ Series Mechanical Valve JMJ系列机械阀
122	JM Series Mechanical Valve JM系列机械阀
122	S3 Series Mechanical Valve S3系列机械阀
122	M3/M5 Series Mechanical Valve M3/M5系列机械阀

123	MOV Series Mechanical Valve MOV系列机械阀
123	MV522 Series Mechanical Valve MV522系列机械阀
123	CM3 Series Mechanical Valve CM3系列机械阀
123	VM131 Series Mechanical Valve VM131系列机械阀
124	XQ Series Mechanical Valve XQ系列机械阀
124	Shuttle Valve 梭阀
124	Speed Control Valve 流量控制阀
124	Heavy Mechanical Valve 重型机械阀
124	Check Valve 单向阀
124	One Way Throttle Valve 单向节流阀
124	Quick Exhaust Valve 快速排气阀
124	Hand Draw Valve 手拉阀
125	Foot Valve 脚踏阀
125	Hand Rotary Valve 手转阀
125	Shuttle Valve 手滑阀
125	Vacuum Valve 真空发生器

C 气源处理元件 Air Source Treatment Components

126	Air Treatment Components(SMC Type) 气源处理器(SMC型)
127	G Series Air Treatment Components(AirTAC Type) G系列气源处理器(亚德客型)
128	Air Treatment Components(FESTO Type) 气源处理器(费斯托型)
129	A, B Series Air Treatment Components(AirTAC Type) A、B系列气源处理器(亚德客型)
130	Q Series Air Treatment Components Q系列、山耐斯型气源处理器

D 辅助元件 Auxiliary Components

131	AIRTAC type One-touch Fitting 亚德客型快速接头
137	Mini Fitting 迷你接头
138	AIRTAC Type G Thread One-touch Fitting 亚德客型G螺纹快速接头
141	SMC type One-touch Fitting SMC型快速接头
144	Silencers/Plug 消声器/堵头
145	PU Trachea PU气管
145	PE/PA Trachea PE/PA气管
145	Spring Tube 弹簧管

● DSBC Series Standard Cylinder
DSBC系列标准气缸

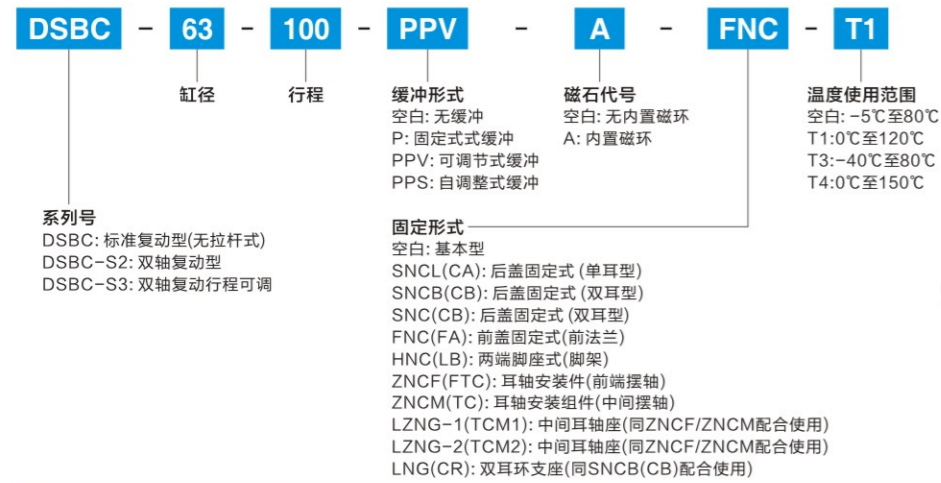

行程 \ 缸径	32	40	50	63	80	100	125
25	195	246	343	362	530	714	981
50	204	258	361	383	562	750	1029
75	213	271	380	405	594	785	1077
100	221	283	398	426	625	821	1125
125	230	295	417	447	657	857	1173
150	238	307	435	468	689	893	1221
175	247	320	454	490	721	929	1269
200	256	332	472	511	753	965	1317
225	264	344	491	533	785	1000	1368
250	273	356	509	553	817	1036	1416
300	290	385	558	596	880	1108	1511
350	321	417	590	660	965	1201	1641
400	338	442	627	702	1029	1273	1737
450	355	466	664	745	1093	1344	1833
500	372	490	700	787	1157	1416	1933
600	407	539	773	872	1284	1559	2125
700	441	587	846	956	1411	1703	2317
800	475	635	919	1040	1539	1846	2509
900	510	683	991	1124	1666	1989	2701
1000	544	731	1064	1209	1794	2133	2893
(+100mm)	39	53	80	94	142	157	214
耐高温T1、T3、T4	135	159	196	252	292	309	580
带磁性-A	4	5	6	9	12	16	29

注: 1. DSBC-S2(双轴气缸)另加15%;
2. DSBC-S3可调行程50mm以内加20%, 50mm以上100mm以内加35%, 100mm以上加50%;
3. DSBC-PPS价格另议;
4. DSBC-E1(前后锁)/E2(前锁)/E3(后锁)价格另议;
5. 以上价格均为面价。

● DSBG Series Standard Cylinder
DSBG系列标准气缸

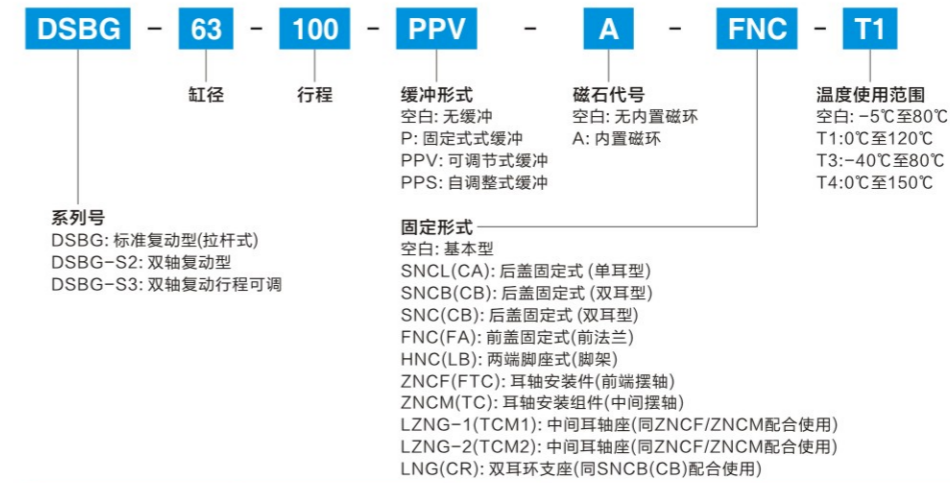

行程 \ 缸径	32	40	50	63	80	100	125	160	200	250	320
25	174	219	308	312	457	630	833	2096	2832	4526	10865
50	179	225	316	321	471	646	858	2130	2876	4605	11010
75	184	232	323	332	484	662	882	2164	2920	4684	11155
100	189	238	330	341	498	678	906	2199	2965	4763	11300
125	194	245	338	351	512	694	931	2233	3009	4842	11445
150	199	251	345	361	526	710	955	2272	3058	4921	11590
175	204	258	353	371	540	726	980	2306	3103	5000	11735
200	208	264	361	381	554	742	1004	2340	3147	5079	11880
225	213	271	368	391	568	758	1031	2375	3191	5158	12024
250	218	277	376	401	582	774	1055	2418	3245	5237	12169
300	228	294	399	420	610	806	1104	2487	3334	5395	12459
350	247	311	414	458	657	857	1181	2579	3456	5601	12749
400	256	323	428	478	685	889	1230	2648	3544	5759	13039
450	266	336	442	498	713	921	1279	2716	3633	5917	13329
500	276	349	457	517	741	953	1332	2785	3722	6075	14167
600	295	374	484	556	797	1017	1430	2946	3923	6638	14746
700	315	399	513	595	853	1081	1528	3083	4100	6955	15326
800	334	424	542	633	909	1145	1625	3220	4277	7271	15906
900	353	449	572	672	964	1209	1723	3357	4455	7587	16486
1000	373	474	600	711	1020	1273	1820	3494	4632	7903	17066
(+100mm)	23	30	34	46	66	75	114	160	230	369	677
高温T1、T3、T4	135	159	196	252	292	309	580	650	975	1298	1530
带磁性-A	4	5	6	9	12	16	29	50	90	113	178

注: 1. DSBG-S2(双轴气缸)另加15%;
2. DSBG-S3可调行程50mm以内加20%, 50mm以上100mm以内加25%, 100mm以上加35%;
3. 以上价格均为面价。

● DSBC-C Series Enclasp Cylinder
DSBC-C系列抱紧气缸

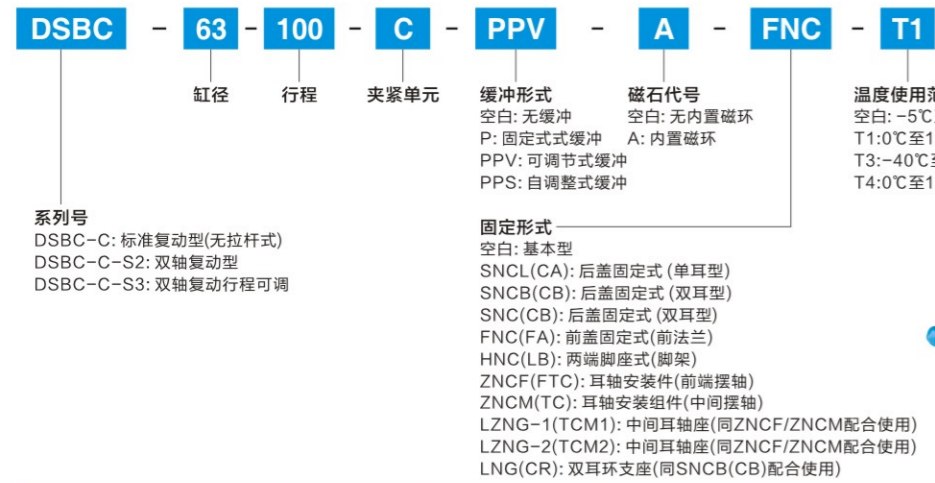

行程	缸径							
	32	40	50	63	80	100	125	
25	790	968	1280	1700	2657	3310	5471	
50	802	985	1305	1730	2702	3360	5538	
75	814	1002	1331	1760	2746	3410	5605	
100	826	1019	1356	1789	2791	3460	5673	
125	838	1036	1382	1819	2836	3510	5740	
150	850	1053	1408	1849	2880	3561	5807	
175	862	1071	1435	1879	2925	3611	5874	
200	874	1087	1460	1908	2969	3661	5941	
225	886	1105	1486	1939	3014	3711	6015	
250	899	1121	1511	1968	3059	3761	6082	
300	923	1162	1594	2027	3148	3862	6216	
350	965	1207	1640	2118	3274	3998	6444	
400	990	1241	1691	2176	3363	4099	6578	
450	1014	1275	1742	2236	3452	4199	6713	
500	1038	1309	1793	2296	3541	4299	6860	
600	1086	1377	1895	2414	3720	4500	7129	
700	1134	1444	1997	2532	3898	4701	7398	
800	1182	1512	2099	2649	4077	4901	7666	
900	1230	1580	2201	2767	4255	5102	7935	
1000	1279	1647	2302	2885	4434	5303	8204	
(+100mm)	39	53	80	94	142	157	214	
耐高温T1、T3、T4	135	159	196	252	292	309	580	
带磁性-A	4	5	6	9	12	16	29	

注: 1、DSBC-C-S2(双轴气缸) 另加10%
2、DSBC-C-S3可调行程50毫米以内加15%, 50毫米以上100毫米以内加25%, 100以上加30%
3、以上价格均为面价

● DSBG-C Series Enclasp Cylinder
DSBG-C系列抱紧气缸

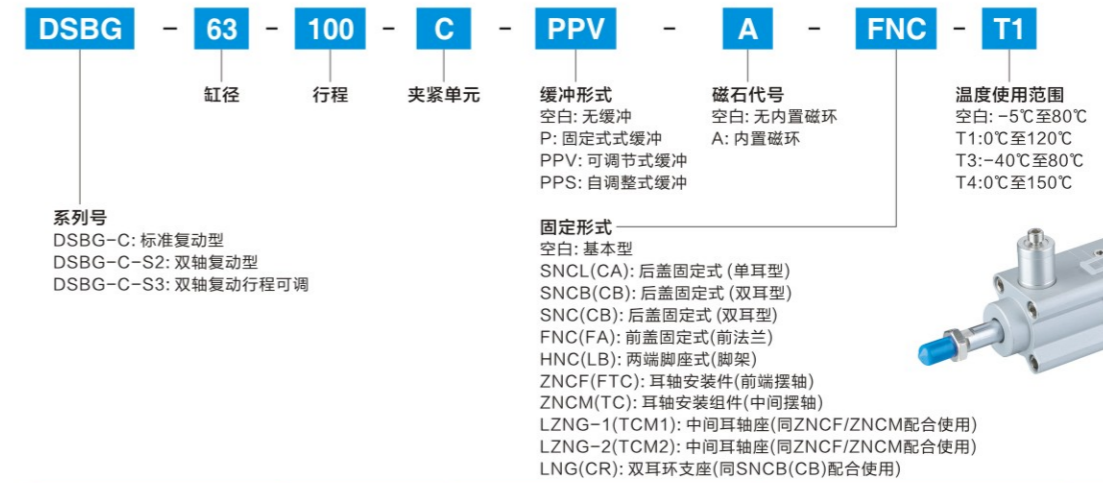

行程	缸径							
	32	40	50	63	80	100	125	
25	761	930	1198	1603	2555	3192	5250	
50	768	938	1208	1616	2574	3215	5284	
75	774	948	1219	1631	2594	3237	5318	
100	781	957	1229	1644	2613	3260	5352	
125	788	966	1240	1659	2633	3282	5386	
150	795	975	1250	1672	2652	3304	5420	
175	802	984	1262	1686	2672	3327	5454	
200	808	993	1272	1700	2692	3349	5489	
225	815	1002	1282	1714	2711	3372	5529	
250	822	1011	1292	1728	2731	3394	5564	
300	836	1035	1329	1755	2770	3439	5632	
350	862	1058	1349	1808	2842	3517	5780	
400	875	1076	1369	1835	2881	3562	5849	
450	889	1093	1389	1863	2920	3607	5917	
500	903	1111	1409	1891	2959	3651	5999	
600	930	1146	1448	1945	3038	3741	6135	
700	957	1182	1489	1999	3116	3831	6272	
800	984	1217	1530	2053	3194	3920	6408	
900	1011	1252	1570	2108	3272	4010	6545	
1000	1039	1287	1610	2162	3351	4100	6682	
(+100mm)	23	30	34	46	66	75	114	
高温T1、T3、T4	135	159	196	252	292	309	580	
带磁性-A	4	5	6	9	12	16	29	

注: 1、DSBG-C-S2(双轴气缸) 另加10%
2、DSBG-C-S3可调行程50毫米以内加15%, 50毫米以上100毫米以内加25%, 100以上加30%
3、以上价格均为面价

● DNC(SE) Series Standard Cylinder
DNC(SE)系列标准气缸

DNC - **63** - **100** - **PPV** **A** **FNC** **S6**

缸径 行程 缓冲形式 磁石代号 温度使用范围

空白: 无缓冲
P: 固定式缓冲
PPV: 可调节式缓冲
PPS: 自调整式缓冲

空白: 无内置磁环
A: 内置磁环

空白: -5℃至80℃
S6: 0℃至150℃

系列号
DNC/SE: 标准复动型
DNC-S2/SED: 双轴复动型
DNC-S3/SEJ: 双轴复动行程可调
SET: 多位置复动型

固定形式
空白: 基本型
SNCL(CA): 后盖固定式(单耳型)
SNCB(CB): 后盖固定式(双耳型)
FNC(FA): 前盖固定式(前法兰)
HNC(LB): 两端脚座式(脚架)
ZNCF(FTC): 耳轴安装件(前端摆轴)
ZNCM(TC): 耳轴安装组件(中间摆轴)
LZNG-1(TCM1): 中间耳轴座(同ZNCF/ZNCM配合使用)
LZNG-2(TCM2): 中间耳轴座(同ZNCF/ZNCM配合使用)
LNG(CR): 双耳环支座(同SNCB(CB)配合使用)



新款上市

行程	缸径							
	32	40	50	63	80	100	125	
25	167	196	258	305	464	558	1064	
50	175	207	274	324	491	589	1115	
75	184	217	290	343	519	621	1166	
80	185	219	293	347	524	626	1176	
100	193	228	307	362	546	652	1218	
125	201	238	323	382	573	683	1269	
150	210	249	339	401	601	714	1320	
160	213	252	345	408	611	726	1340	
175	218	259	356	420	628	745	1372	
200	227	269	372	439	655	776	1423	
225	235	280	388	458	682	807	1474	
250	247	294	408	481	710	838	1525	
300	274	315	444	521	764	900	1630	
320	280	331	460	540	807	942	1670	
350	291	344	481	563	841	980	1732	
400	314	365	520	609	901	1042	1835	
450	331	386	552	647	956	1104	1938	
500	350	413	585	685	1011	1171	2058	
600	384	454	650	762	1120	1295	2268	
700	416	496	715	838	1229	1420	2473	
800	450	538	781	914	1338	1544	2679	
900	486	579	846	990	1447	1668	2884	
1000	520	621	911	1066	1556	1793	3089	
(+100mm)	33	40	62	72	104	124	195	
耐高温-S6	78	97	130	168	243	304	480	
带磁性-A	4	4	6	9	12	16	29	

注: 1、DNC-S2(双轴气缸)另加25%;
2、DNC-S3可调行程50毫米以内加30%, 50毫米以上100毫米以内加40%, 100以上加50%;
3、DNC-ELB(前后锁)/ELV(前锁)/ELH(后锁)价格另议;
4、以上价格均为面价。

● CP96 Series Standard Cylinder
CP96系列标准气缸

CP96S **D** **B** **63** - **100** **W**

系列号 磁石代号 固定形式 缸径 行程 空白: 单杆
CP96: 拉杆内藏式 空白: 无内置磁环 D: 内置磁环 W: 双杆

空白: 基本型
B: 后盖固定式(单耳型)
C: 后盖固定式(双耳型)
D: 后盖固定式(杆侧法兰型)
F: 前盖固定式(杆侧法兰型)
G: 后盖固定式(无杆侧法兰型)
L: 轴向脚座型(脚架)



行程	缸径							
	32	40	50	63	80	100	125	
25	131	164	230	292	439	577	981	
50	140	174	247	311	465	610	1029	
75	148	185	263	330	493	643	1077	
100	157	195	280	348	520	676	1125	
125	165	206	296	368	547	708	1173	
150	174	217	314	386	574	741	1221	
175	182	227	330	405	603	774	1269	
200	191	238	347	424	630	807	1317	
225	200	248	363	443	656	840	1368	
250	209	259	380	471	693	882	1416	
300	235	289	421	508	746	948	1511	
350	252	309	454	545	800	1014	1641	
400	269	329	487	582	853	1080	1737	
450	286	350	520	619	907	1145	1833	
500	303	370	562	668	960	1211	1933	
600	356	432	634	752	1089	1362	2125	
700	390	473	699	826	1196	1493	2317	
800	423	514	765	900	1303	1625	2509	
900	457	555	831	975	1410	1756	2701	
1000	490	596	897	1049	1518	1888	2893	
(+100mm)	33	41	62	73	105	129	215	
耐高温-XB6	97	118	154	191	195	219	352	
带磁性-D	3	4	4	11	14	19	29	

注: 1、CP96SDB-W(双轴气缸)另加25%;
2、CP96SDB-XC8可调行程50毫米以内加30%, 50毫米以上100毫米以内加40%, 100以上加50%;
3、以上价格均为面价

● C96 Series Standard Cylinder
C96系列标准气缸

C96S	D	B	63 - 100	W
系列号 C96: 圆管拉杆式	磁石代号 空白: 无内置磁环 D: 内置磁环	固定形式 B: 基本型 C: 后盖固定式(单耳型) D: 后盖固定式(双耳型) F: 前盖固定式(杆侧法兰型) G: 后盖固定式(无杆侧法兰型) L: 轴向脚座型(脚架)	缸径 行程	空白: 单杆 W: 双杆



行程 \ 缸径 单价	32	40	50	63	80	100	125
25	121	153	210	262	392	528	833
50	125	159	218	272	406	545	858
75	130	166	227	282	421	562	882
100	135	172	236	291	435	578	906
125	140	179	245	302	449	595	931
150	145	186	254	311	463	612	955
175	150	192	263	321	480	628	980
200	155	199	272	331	494	645	1004
225	161	206	281	341	507	662	1031
250	166	213	290	360	531	688	1055
300	186	235	313	379	559	721	1104
350	196	247	330	398	587	754	1181
400	206	260	348	417	615	788	1230
450	215	272	365	436	643	821	1279
500	225	285	391	464	671	854	1332
600	265	331	437	512	748	940	1430
700	284	357	471	550	804	1006	1528
800	303	382	506	589	860	1073	1625
900	323	408	541	627	916	1140	1723
1000	342	433	575	665	971	1206	1820
(+100mm)	20	25	31	38	55	66	116
耐高温-XB6	23	28	36	45	45	51	82
带磁性-D	3	4	4	11	14	19	29

注: 1、C96SDB-W(双轴气缸)另加25%
2、C96SDB-XC8可调行程50毫米以内加30%，50毫米以上100毫米以内加40%，100以上加50%
3、以上价格均为面价

● CP95 Series Standard Cylinder
CP95系列标准气缸

CP95S	D	B	63 - 100	W
系列号 CP95: 拉杆内藏式	磁石代号 空白: 无内置磁环 D: 内置磁环	固定形式 B: 基本型 C: 后盖固定式(单耳型) D: 后盖固定式(双耳型) F: 前盖固定式(杆侧法兰型) G: 后盖固定式(无杆侧法兰型) L: 轴向脚座型(脚架)	缸径 行程	空白: 单杆 W: 双杆



行程 \ 缸径 单价	32	40	50	63	80	100
25	192	235	297	375	492	622
50	201	247	310	396	518	653
75	211	259	327	418	540	686
100	220	270	344	439	571	717
125	229	282	361	460	597	750
150	239	294	377	481	623	781
175	248	306	395	503	650	814
200	258	318	411	524	676	845
225	270	332	429	546	705	879
250	279	344	446	567	730	910
275	288	356	463	588	757	942
300	298	368	479	609	783	973
350	320	395	515	652	837	1037
400	338	418	548	694	889	1100
450	357	441	581	736	941	1163
500	375	465	614	777	993	1226
600	421	520	687	868	1103	1358
700	458	567	754	951	1206	1484
800	496	614	820	1035	1310	1610
900	533	661	886	1118	1414	1736
1000	570	708	952	1202	1518	1862
(+100mm)	33	43	62	76	92	114
耐高温-XB6	48	74	96	112	147	161
带磁性-D	4	5	7	10	14	18

注: 1、CP95SDB-W(双轴气缸)另加25%
2、CP95SDB-XC8可调行程50毫米以内加30%，50毫米以上100毫米以内加40%，100以上加50%
3、以上价格均为面价

● C95 Series Standard Cylinder
C95系列标准气缸

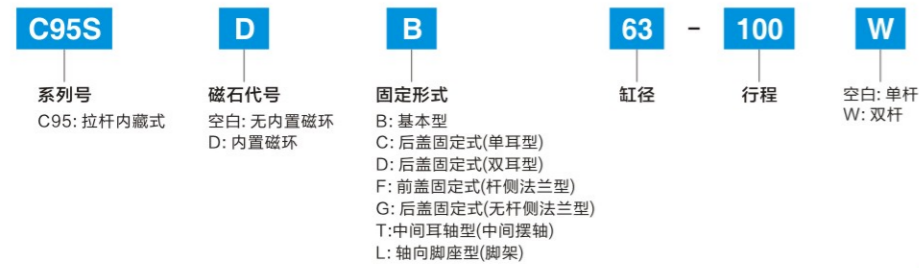

行程 \ 缸径	32	40	50	63	80	100
25	176	216	266	332	443	558
50	182	221	270	342	457	574
75	187	227	278	352	469	591
100	192	234	285	362	486	608
125	197	240	293	372	501	625
150	202	246	301	381	515	641
175	208	253	309	392	530	658
200	213	259	317	401	544	674
225	221	267	326	413	561	693
250	226	274	334	422	576	709
275	231	280	341	432	591	725
300	236	287	349	442	605	741
350	246	299	363	458	631	771
400	256	311	378	477	659	803
450	266	323	393	497	687	835
500	276	336	408	516	716	868
600	305	369	446	561	778	938
700	325	394	476	599	835	1003
800	346	418	506	638	891	1068
900	366	443	537	676	948	1133
1000	386	468	567	714	1005	1198
(+100mm)	16	22	27	32	46	54
耐高温-XB6	48	74	96	112	147	161
带磁性-D	4	5	7	10	14	18

注: 1、C95SDB-W(双轴气缸)另加25%
2、C95SDB-XC8可调行程50毫米以内加30%, 50毫米以上100毫米以内加40%, 100以上加50%
3、以上价格均为面价

● JSI Series Standard Cylinder
JSI系列标准气缸

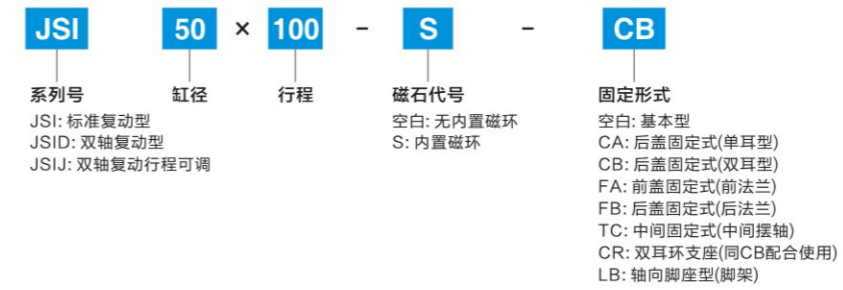

行程 \ 缸径	32	40	50	63	80	100	125
25	152	187	243	278	376	545	709
50	158	195	253	289	393	567	742
75	165	203	263	299	411	591	774
100	171	211	273	311	428	614	807
125	177	219	283	323	446	637	839
150	184	227	293	335	463	659	871
175	190	235	304	347	481	684	904
200	197	243	314	359	499	706	936
225	204	252	325	371	517	730	969
250	210	260	335	383	534	753	1001
300	223	275	355	407	569	801	1066
350	245	302	385	438	622	861	1159
400	258	317	404	461	657	907	1225
450	271	333	424	485	691	952	1291
500	283	349	444	508	726	998	1356
600	314	385	489	559	798	1089	1489
700	339	416	528	606	867	1180	1621
800	364	447	568	652	936	1271	1753
900	389	478	608	699	1005	1362	1883
1000	414	510	648	746	1074	1453	2012
(+100mm)	27	33	42	49	73	96	137
耐高温-H	94	109	134	143	195	261	566
带磁性-S	4	4	5	6	7	9	35

注: 1、JSID(双轴气缸)另加30%;
2、JSIJ可调行程50毫米以内加35%, 50毫米以上100毫米以内加40%, 100以上加50%;
3、以上价格均为面价

● MB Series Standard Cylinder
MB系列标准气缸

- | | | | | | | | |
|----------|----------------------|--|----------|-----------|----------|------------|----------|
| M | D | B | B | 63 | - | 100 | W |
| 系列号 | 磁石代号 | 固定形式 | 缸径 | 行程 | | 空白: 单杆 | |
| MB: 拉杆式 | 空白: 无内置磁环
D: 内置磁环 | B: 基本型
C: 后盖固定式(单耳型)
D: 后盖固定式(双耳型)
F: 前盖固定式(杆侧法兰型)
G: 后盖固定式(无杆侧法兰型)
T: 中间耳轴型(中间摆轴)
L: 轴向脚座型(脚架)
S: 中摆支座(同T配合使用) | | | | W: 双杆 | |



行程 \ 缸径 单价	32	40	50	63	80	100	125
25	120	152	207	236	326	475	632
50	124	158	214	244	335	486	653
75	129	163	222	251	347	501	678
100	133	169	229	260	358	516	701
125	138	174	237	268	370	531	724
150	142	180	244	277	382	546	747
175	146	186	252	286	394	562	770
200	151	191	259	294	406	577	793
225	157	198	267	303	418	593	814
250	161	203	275	312	430	608	837
300	170	214	289	329	453	637	882
350	181	228	305	351	488	681	945
400	190	239	320	368	511	710	989
450	199	250	335	384	534	740	1034
500	207	261	349	401	557	769	1079
600	232	289	386	439	606	828	1169
700	249	311	416	472	652	887	1259
800	267	332	445	506	699	946	1349
900	284	354	474	539	745	1005	1437
1000	301	376	503	573	791	1064	1524
(+100mm)	19	24	33	37	54	69	91
耐高温-XB6	94	109	134	143	195	261	566
带磁性-D	4	4	5	6	7	9	35

注: 1、MBW(双轴气缸)另加35%;
2、MBB-XC8(可调气缸)可调行程50mm以内加40%, 50mm以上100mm以内加50%, 100mm以上加70%;
3、以上价格均为面价。

● MB1B Series Standard Cylinder
MB1B系列标准气缸

- | | | | | | | | |
|------------|----------------------|--|----------|-----------|----------|------------|----------|
| M | D | B1 | B | 63 | - | 100 | W |
| 系列号 | 磁石代号 | 固定形式 | 缸径 | 行程 | | 空白: 单杆 | |
| MB1: 拉杆内藏式 | 空白: 无内置磁环
D: 内置磁环 | B: 基本型
C: 后盖固定式(单耳型)
D: 后盖固定式(双耳型)
F: 前盖固定式(杆侧法兰型)
G: 后盖固定式(无杆侧法兰型)
T: 中间耳轴型(中间摆轴)
L: 轴向脚座型(脚架)
S: 中摆支座(同T配合使用) | | | | W: 双杆 | |



行程 \ 缸径 单价	32	40	50	63	80	100	125
25	155	195	268	308	418	596	790
50	164	207	285	329	441	624	844
75	174	220	302	348	467	657	898
100	183	232	320	369	493	689	952
125	193	244	338	391	519	722	1006
150	202	256	355	411	545	754	1060
175	212	268	373	433	572	788	1114
200	221	280	390	454	598	820	1168
225	234	295	408	476	626	853	1222
250	243	307	426	497	652	885	1275
300	262	331	461	539	704	950	1383
350	283	365	503	586	769	1030	1521
400	303	389	538	628	821	1094	1630
450	322	413	573	670	872	1159	1739
500	340	436	607	712	924	1223	1848
600	386	490	681	800	1032	1352	2066
700	423	537	751	883	1136	1481	2285
800	460	585	820	967	1239	1609	2503
900	497	633	889	1050	1343	1738	2719
1000	534	680	959	1134	1447	1867	2950
(+100mm)	36	47	67	81	104	128	209
耐高温-XB6	94	109	134	143	195	261	566
带磁性-D	4	4	4	6	7	9	35

注: 1、MB1W(双轴气缸)另加20%;
2、MB1B-XC8(可调气缸)可调行程50毫米以内加25%, 50毫米以上100毫米以内加35%, 100以上加50%;
3、以上价格均为面价。

● CA2BN/CDA2BN Series Standard Cylinder
CA2BN/CDA2BN系列标准气缸

CDA2	BN	63 - 100	W	J
系列号 CA2: 无内置磁环 CDA2: 内置磁环	固定形式 B: 基本型 C: 后盖固定式(单耳型) D: 后盖固定式(双耳型) F: 前盖固定式(杆侧法兰型) G: 后盖固定式(无杆侧法兰型) L: 轴向脚座型(脚架) T: 中央耳轴型	缸径 行程	空白: 单杆 W: 双杆 XC8: 行程可调型	防护套 J: 尼龙帆布 K: 耐热帆布



行程 \ 缸径	40	50	63	80	100
25	171	215	274	431	558
50	178	223	284	445	574
75	184	230	293	458	591
100	190	238	302	472	608
125	196	245	311	485	624
150	203	253	321	499	641
175	209	261	330	513	659
200	215	268	340	526	675
225	222	278	356	540	697
250	229	291	366	558	714
300	241	306	384	585	747
350	262	321	403	614	788
400	275	336	421	641	821
450	287	351	440	668	855
500	300	366	458	695	888
600	339	407	506	759	964
700	364	437	543	812	1031
800	389	467	580	866	1098
900	414	497	617	920	1165
1000	439	527	654	974	1232
(+100mm)	24	29	36	51	64
耐高温-XB6	94	134	142	195	261
带磁性-D	4	5	6	7	9

注: 1、-W(双轴气缸)另加25%;
2、-XC8(可调气缸)可调行程50mm以内加30%, 50mm以上100mm以内加40%, 100mm以上加50%;
3、以上价格均为面价。

● CS2BN/CDS2BN/CS1BN/CDS1BN Series Standard Cylinder
CS2BN/CDS2BN/CS1BN/CDS1BN系列标准气缸

CDS2	BN	125 - 150	W	J
系列号 CS2: 无内置磁环 CDS2: 内置磁环	固定形式 B: 基本型 C: 后盖固定式(单耳型) D: 后盖固定式(双耳型) F: 前盖固定式(杆侧法兰型) G: 后盖固定式(无杆侧法兰型) L: 轴向脚座型(脚架) T: 中央耳轴型	缸径 行程	空白: 单杆 W: 双杆 XC8: 行程可调型	防护套 J: 尼龙帆布 K: 耐热帆布



行程 \ 缸径	CS2BN125	CS2BN140	CS2BN160	CS1BN125	CS1BN140	CS1BN160	CS1BN180	CS1BN200	CS1BN250	CS1BN300
25	842	1013	1353	1262	1542	1827	2724	3203	6222	10369
50	873	1053	1403	1292	1583	1875	2781	3267	6329	11247
75	903	1094	1452	1323	1624	1923	2839	3331	6436	11573
100	933	1134	1502	1354	1664	1971	2897	3396	6542	11898
125	964	1175	1552	1384	1705	2019	2954	3460	6649	12224
150	994	1215	1601	1415	1746	2067	3012	3524	6756	12550
175	1025	1256	1651	1445	1787	2115	3069	3588	6863	12875
200	1055	1296	1701	1476	1828	2163	3127	3652	6969	13201
225	1086	1337	1750	1507	1869	2211	3185	3716	7076	13527
250	1116	1377	1800	1537	1910	2259	3242	3780	7183	13852
300	1177	1458	1899	1598	1992	2356	3358	3909	7397	14503
350	1317	1623	2008	1737	2108	2493	3473	4037	7610	15155
400	1380	1708	2106	1801	2193	2589	3588	4165	7824	15806
450	1443	1792	2205	1866	2278	2685	3703	4294	8037	16457
500	1518	1888	2315	1930	2363	2780	3819	4422	8251	17109
600	1644	2057	2513	2059	2544	2982	4049	4679	8678	18522
700	1771	2226	2710	2189	2715	3174	4280	4935	9105	19825
800	1897	2395	2908	2318	2885	3365	4510	5192	9532	21128
900	2023	2564	3106	2447	3056	3556	4741	5449	9959	22430
1000	2150	2733	3303	2576	3226	3747	4971	5705	10386	23733
(+100mm)	121	136	198	121	136	198	237	264	424	684
耐高温-XB6	183	466	640	183	466	640	812	836	1697	2162
带磁性-D	28	40	52	28	40	52	70	82	91	213

注: 1、-W(双轴气缸)另加20%;
2、-XC8(可调气缸)可调行程50mm以内加25%, 50mm以上100mm以内加35%, 100mm以上加50%;
3、以上价格均为面价。

● BSE Series Enclasp Cylinder
BSE系列抱紧气缸

BSE **63** × **100** - **S** - **FA**

系列号 缸径 行程 磁石代号 固定形式

BSE: 标准复动型
BSED: 双轴复动型
BSEJ: 双轴复动行程可调

空白: 无内置磁环
S: 内置磁环

空白: 基本型
CA: 后盖固定式(单耳型)
CB: 后盖固定式(双耳型)
FA: 前盖固定式(前法兰)
FB: 后盖固定式(后法兰)
LB: 两端脚座式(脚架)
CR: 双耳环支座(同CB配合使用)
FTC: 耳轴安装组件(前端摆轴)
TC: 耳轴安装组件(中间摆轴)
TCM1: 耳轴座(同FTC/TC配合使用)
TCM2: 耳轴座(同FTC/TC配合使用)



行程 \ 缸径	32	40	50	63	80	100	125
25	686	753	946	1085	1374	1846	2749
50	694	762	955	1098	1391	1870	2773
75	702	769	963	1110	1407	1891	2798
100	707	777	971	1122	1423	1911	2822
125	715	786	984	1139	1444	1937	2860
150	722	794	996	1151	1461	1957	2896
175	731	803	1008	1167	1481	1981	2933
200	739	810	1020	1180	1497	2002	2970
225	748	823	1032	1196	1518	2027	3007
250	756	831	1045	1208	1538	2048	3045
300	772	851	1070	1237	1575	2093	3118
350	789	872	1094	1266	1617	2137	3192
400	805	892	1119	1295	1654	2183	3266
450	821	913	1143	1323	1695	2228	3339
500	838	933	1169	1351	1731	2274	3414
600	875	979	1222	1413	1810	2372	3570
700	912	1024	1275	1475	1892	2471	3726
800	948	1070	1333	1536	1974	2569	3882
900	986	1114	1390	1598	2056	2667	4038
1000	1023	1159	1448	1659	2138	2766	4194
(+100mm)	32	39	62	72	103	124	194
耐高温-H	78	97	129	167	243	303	480
带磁性-S	3	4	6	9	12	16	29

注: 1. BSED(双轴气缸)另加10%;
2. BSEJ可调行程50毫米以内加15%, 50毫米以上100毫米以内加25%, 100以上加30%;
3. 以上价格均为面价。

● BSE-Z Series Enclasp Type Standard Cylinder
BSE-Z系列标准夹装置带安装座单元

BSE - **63** - **Z**

系列号 缸径 抱紧装置安装座

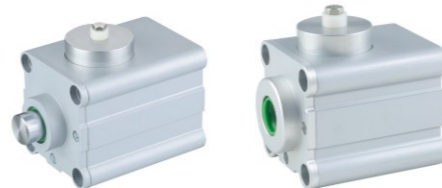

型号	单价	型号	单价	型号	单价
BSE-32-Z	580	BSE-63-Z	900	BSE-125-Z	2400
BSE-40-Z	650	BSE-80-Z	1350		
BSE-50-Z	780	BSE-100-Z	1600		

注: 以上价格均为面价。

● BSC Series Enclasp Cylinder
BSC系列抱紧气缸

BSC **63** × **100** - **S** - **FA**

系列号 缸径 行程 磁石代号 固定形式

BSC: 标准复动型(拉杆式)
BSCD: 双轴复动型
BSCJ: 双轴复动行程可调

空白: 无内置磁环
S: 内置磁环

空白: 基本型
CA: 后盖固定式(单耳型)
CB: 后盖固定式(双耳型)
FA: 前盖固定式(前法兰)
FB: 后盖固定式(后法兰)
LB: 两端脚座式(脚架)
TC: 耳轴安装组件(中间摆轴)
TCM1: 耳轴座(同FTC/TC配合使用)

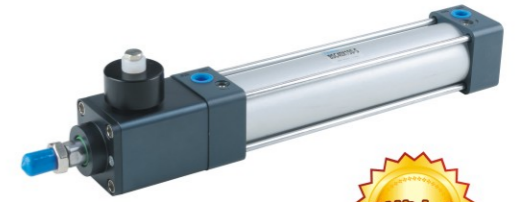

行程 \ 缸径	32	40	50	63	80	100	125
25	496	554	693	826	1310	1615	2410
50	504	561	700	836	1324	1630	2434
75	510	569	708	847	1336	1647	2459
100	516	576	716	857	1352	1663	2483
125	523	584	725	868	1367	1679	2507
150	529	591	733	878	1381	1695	2532
175	536	599	742	889	1395	1712	2556
200	542	606	750	899	1409	1727	2580
225	549	613	758	910	1424	1744	2605
250	555	621	767	920	1438	1760	2629
275	561	628	775	931	1452	1776	2654
300	568	635	783	943	1466	1792	2678
350	581	651	799	961	1494	1822	2727
400	594	665	816	982	1522	1853	2776
450	606	680	832	1002	1550	1885	2824
500	619	694	848	1023	1578	1917	2873
600	645	725	881	1064	1634	1980	2971
700	670	753	914	1105	1689	2044	3068
800	696	782	946	1147	1745	2107	3166
900	720	811	979	1188	1802	2171	3264
1000	745	840	1012	1229	1857	2234	3361
(+100mm)	25	32	39	49	104	81	120
耐高温-H	45	69	90	104	243	150	207
带磁性-S	3	4	5	8	12	15	27

注: 1. BSCD(双轴气缸)另加10%;
2. BSCJ可调行程50毫米以内加15%, 50毫米以上100毫米以内加20%, 100以上加30%;
3. 以上价格均为面价。

● BSC-Z Series Enclasp Type Standard Cylinder
BSC-Z系列标准夹装置带安装座单元

BSC - **63** - **Z**

系列号 缸径 抱紧装置安装座



型号	单价	型号	单价	型号	单价
BSC-32-Z	480	BSC-63-Z	800	BSC-125-Z	2100
BSC-40-Z	550	BSC-80-Z	1200		
BSC-50-Z	680	BSC-100-Z	1450		

注: 以上价格均为面价。

● SC Series Standard Cylinder
SC系列标准气缸

SC × **63** × **100** - **S** - **FA** - **H**

系列号 缸径 行程 磁石代号 固定形式 温度使用范围

SC: 标准复动型
SCD: 双轴复动型
SCJ: 双轴复动行程可调
SCT: 多位置复动型

空白: 无内置磁环
S: 内置磁环

空白: 基本型
CA: 后盖固定式(单耳型)
CB: 后盖固定式(双耳型)
FA: 前盖固定式(前法兰)
FB: 后盖固定式(后法兰)
LB: 两端脚座式
TC: 中间耳轴式
TCM1: 中间耳轴座(同TC配合使用)

空白: -5℃至80℃
H: 0℃至150℃

缸径 行程	32	40	50	63	80	100	亚125	125	亚160	160	亚200	200	亚250	250
25	86	101	124	149	222	278	464	501	816	869	1313	1288	2381	2599
50	90	107	130	157	234	291	486	521	849	898	1344	1326	2416	2667
75	95	112	136	166	243	305	506	541	876	928	1382	1364	2479	2734
100	99	117	143	173	257	318	526	561	908	957	1419	1402	2541	2802
125	103	122	149	182	269	331	546	582	937	986	1457	1440	2603	2869
150	107	127	159	190	281	344	566	602	966	1015	1495	1478	2665	2937
175	111	133	162	198	293	358	586	622	996	1045	1533	1516	2728	3004
200	115	138	168	206	304	371	606	642	1025	1074	1571	1553	2790	3072
225	120	144	175	215	318	386	626	662	1054	1103	1609	1587	2852	3139
250	124	149	182	223	329	400	646	682	1083	1132	1647	1630	2914	3207
275	130	155	189	231	341	413	667	702	1113	1162	1684	1667	2976	3274
300	134	160	195	240	353	426	687	722	1142	1193	1722	1705	3039	3341
350	145	174	209	256	375	451	727	762	1200	1249	1798	1780	3163	3476
400	153	184	221	272	398	477	767	802	1259	1308	1874	1856	3288	3409
450	161	194	234	287	421	503	807	842	1317	1366	1949	1932	3412	3746
500	169	204	246	303	444	529	851	883	1376	1425	2102	2007	3536	3881
600	204	246	297	363	528	624	975	1025	1569	1634	2369	2287	3979	4364
700	221	268	323	396	577	680	1059	1109	1692	1757	2528	2446	4241	4648
800	239	289	350	430	625	735	1144	1194	1816	1880	2687	2605	4503	4931
900	256	311	376	463	675	791	1228	1278	1939	2003	2846	2764	4764	5215
1000	273	332	403	499	723	846	1312	1393	2062	2126	3035	2938	5026	5499
(+100mm)	17	21	26	33	48	54	80	80	117	117	151	151	269	269
耐高温-H	42	64	84	98	129	130	194	237	300	402	376	533	930	1743
带磁性-S	4	5	7	11	11	19	36	36	46	46	61	61	103	103

注: 1、以上价格均为面价,表中“亚”表示完全同亚德客大缸径尺寸,型号命名为: NSC125X**
2、以上价格均为面价。

● SC-B Piston Rod 304 Series Standard Cylinder
SC-B活塞杆304系列标准气缸

SC-B × **63** × **100** - **S** - **FA** - **H**

系列号 缸径 行程 磁石代号 固定形式 温度使用范围

SC-B: 标准复动型
SCD-B: 双轴复动型
SCJ-B: 双轴复动行程可调
SCT-B: 多位置复动型

空白: 无内置磁环
S: 内置磁环

空白: 基本型
CA: 后盖固定式(单耳型)
CB: 后盖固定式(双耳型)
FA: 前盖固定式(前法兰)
FB: 后盖固定式(后法兰)
LB: 两端脚座式
TC: 中间耳轴式
TCM1: 中间耳轴座(同TC配合使用)

空白: -5℃至80℃
H: 0℃至150℃

缸径 行程	32	40	50	63	80	100	125	160	200
25	109	131	164	192	284	353	666	1164	1622
50	115	139	175	204	302	373	702	1216	1684
75	122	147	186	217	321	394	737	1269	1745
100	128	155	197	229	340	414	773	1321	1807
125	135	164	208	242	358	436	809	1373	1869
150	141	172	218	255	377	456	845	1426	1930
175	148	181	229	268	396	477	881	1478	1992
200	154	189	240	280	414	497	916	1530	2054
225	161	197	251	294	433	517	952	1582	2111
250	167	206	263	306	452	537	988	1635	2177
275	174	214	274	319	470	558	1024	1687	2239
300	181	222	284	332	489	578	1059	1739	2301
350	195	239	307	357	526	614	1131	1844	2424
400	208	256	329	382	562	654	1203	1948	2547
450	221	272	350	407	599	694	1274	2053	2671
500	233	289	372	432	636	735	1346	2158	2794
600	279	344	446	516	757	869	1600	2537	3272
700	306	379	492	569	836	955	1753	2769	3536
800	334	414	537	623	915	1041	1907	2993	3801
900	361	449	583	676	994	1127	2060	3217	4065
1000	387	484	629	729	1072	1212	2213	3441	4329
(+100mm)	27	35	45	52	77	85	140	204	241
耐高温-H	42	64	84	98	129	130	237	402	533
带磁性-S	4	5	7	11	11	19	36	46	61

注: 1、SCD-B(双轴气缸)另加25%;
2、SCJ-B(可调气缸)可调行程50mm以内加30%, 50mm以上100mm以内加40%, 100mm以上加50%;
3、以上价格均为面价。

● SC-F With Valve Series Standard Cylinder
SC-F带阀系列标准气缸

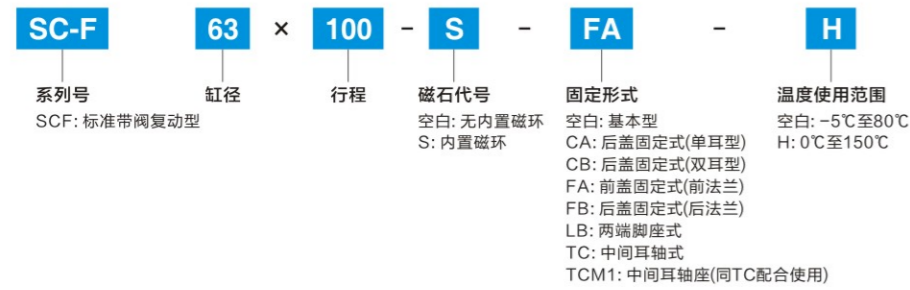

行程 \ 缸径 单价	32	40	50	63	80	100	125	160	200
25	238	257	282	316	429	498	614	1264	1358
50	243	263	289	324	442	512	636	1296	1399
75	248	269	297	334	453	528	658	1328	1441
100	252	274	304	343	453	553	680	1360	1482
125	257	280	311	352	482	557	702	1392	1524
150	262	286	318	361	495	572	724	1424	1565
175	267	292	326	371	509	588	746	1456	1606
200	271	298	333	380	522	602	768	1488	1648
225	276	305	341	390	538	620	790	1520	1694
250	281	310	349	399	551	634	812	1552	1732
275	287	317	356	409	564	650	834	1584	1772
300	292	323	363	418	577	665	856	1618	1813
350	305	339	379	436	603	692	900	1680	1896
400	314	350	393	454	629	722	944	1744	1979
450	323	362	407	472	655	752	987	1808	2061
500	332	373	421	490	681	781	1031	1872	2144
600	383	433	492	571	793	908	1213	2157	2494
700	403	458	522	609	849	971	1307	2294	2671
800	423	483	552	648	905	1035	1401	2431	2848
900	443	507	582	686	962	1098	1495	2568	3026
1000	462	532	613	727	1017	1162	1623	2705	3203
(+100mm)	18	23	28	35	51	58	86	125	162
耐高温-H仅限气缸	42	64	84	98	129	130	237	402	533
带磁性-S	4	5	7	11	11	19	36	46	61

注: 1、SCFD(双轴气缸)另加25%;
2、SCFJ(可调气缸)可调行程50mm以内加30%, 50mm以上100mm以内加40%, 100mm以上加50%;
3、以上价格均为面价。

● SCD Series Standard Cylinder
SCD系列标准气缸



行程 \ 缸径 单价	32	40	50	63	80	100	125	160	200	250
25	118	137	168	194	285	344	605	1059	1148	2926
50	124	144	177	204	300	365	630	1096	1194	3006
75	129	151	185	215	315	382	655	1133	1239	3085
100	134	158	194	225	330	399	680	1170	1285	3165
125	139	165	203	235	345	415	706	1207	1330	3245
150	144	171	212	246	360	432	731	1243	1376	3324
175	149	178	220	256	376	449	756	1280	1421	3404
200	155	185	229	267	391	466	781	1317	1467	3483
225	163	195	240	281	407	483	806	1354	1516	3563
250	168	202	249	292	423	500	831	1391	1557	3643
275	173	209	257	302	438	517	857	1428	1603	3722
300	178	216	266	313	453	534	882	1465	1648	3802
350	189	229	288	335	483	567	932	1539	1739	3961
400	204	248	305	356	514	601	983	1612	1830	4121
450	214	261	322	377	544	634	1033	1686	1921	4280
500	225	275	344	400	574	668	1083	1760	2012	4439
600	263	323	398	464	675	782	1257	2027	2307	5002
700	285	352	434	508	738	852	1363	2182	2498	5336
800	307	380	471	551	802	923	1469	2337	2689	5671
900	329	409	507	595	866	993	1575	2492	2880	6006
1000	350	438	544	639	930	1064	1681	2647	3072	6341
(+100mm)	23	29	38	45	65	72	108	158	194	340
耐高温-H	53	64	84	98	129	130	276	451	581	2092
带磁性-S	4	5	7	11	11	19	36	46	61	103

注: 1、SCJ(可调气缸)可调行程50毫米以内加10%, 50毫米以上100毫米以内加20%;
2、以上价格均为面价;
3、以上价格均于 2022 年 月 日开始执行

● SCLF Series Standard Front End Lock Cylinder
SCLF系列标准前端锁气缸



行程 \ 缸径 单价	40	50	63	80	100	125	160	200
25	232	279	347	493	631	1237	1863	2598
50	238	287	356	506	645	1258	1895	2640
75	244	294	365	516	660	1280	1927	2681
100	250	301	374	530	673	1302	1959	2722
125	256	308	383	543	688	1324	1991	2764
150	262	315	392	555	702	1346	2023	2805
175	268	323	402	568	716	1368	2055	2846
200	274	330	411	580	730	1390	2087	2888
225	280	338	421	595	746	1412	2119	2934
250	286	346	430	607	760	1434	2151	2972
275	293	353	440	619	775	1456	2183	3012
300	299	360	450	632	788	1478	2217	3053
350	314	376	467	656	815	1522	2279	3136
400	326	390	485	680	842	1566	2343	3219
450	337	404	503	705	870	1610	2407	3302
500	349	419	521	729	898	1653	2470	3384
600	380	456	564	785	960	1754	2612	3568
700	403	484	600	834	1015	1842	2740	3702
800	426	513	636	883	1071	1930	2868	3899
900	449	541	671	933	1126	2018	2996	4064
1000	472	569	709	980	1182	2114	3124	4230
(+100mm)	23	28	35	51	58	86	125	162
耐高温-H	64	84	98	129	130	237	402	533
带磁性-S	5	7	11	11	19	36	46	61

注: 1、以上价格均为面价

● SCLB Series Standard Rear End Lock Cylinder
SCLB系列标准后端锁气缸



行程 \ 缸径 单价	40	50	63	80	100	125	160	200
25	230	273	329	458	569	1068	1812	2502
50	235	280	338	470	583	1090	1844	2544
75	241	287	348	481	598	1112	1876	2585
100	247	294	356	495	621	1134	1908	2627
125	253	302	366	508	626	1156	1940	2668
150	259	309	375	520	640	1178	1972	2709
175	265	317	384	533	654	1200	2004	2751
200	271	324	393	545	668	1222	2036	2792
225	277	331	404	560	684	1244	2068	2838
250	283	339	413	572	698	1266	2100	2876
275	290	347	422	584	712	1288	2132	2916
300	296	354	432	597	726	1310	2166	2958
350	312	370	450	621	752	1353	2228	3040
400	323	384	468	645	780	1397	2292	3123
450	335	398	485	670	808	1441	2356	3206
500	346	412	503	694	836	1485	2420	3289
600	377	449	547	750	898	1586	2561	3472
700	400	482	583	799	953	1674	2689	3637
800	423	506	618	848	1009	1762	2817	3803
900	446	534	654	897	1064	1849	2945	3968
1000	469	563	692	945	1120	1946	3073	4134
(+100mm)	23	28	35	51	58	86	125	162
耐高温-H	64	84	98	129	130	237	402	533
带磁性-S	5	7	11	11	19	36	46	61

注: 1、以上价格均为面价

2、以上价格均于

● SAU Series Standard Cylinder
SAU系列标准气缸



行程 \ 缸径 单价	32	40	50	63	80	100
25	121	133	169	209	291	365
50	129	148	181	223	303	388
75	137	157	193	238	326	412
100	144	166	204	252	350	435
125	152	175	216	267	369	458
150	160	184	228	281	396	481
175	168	193	240	296	408	505
200	175	201	251	310	428	528
225	185	211	264	325	449	552
250	192	220	275	339	468	574
275	201	229	287	354	488	597
300	208	238	299	368	507	620
350	231	263	328	405	554	673
400	246	281	351	434	593	719
450	261	298	374	462	631	764
500	276	316	397	490	670	810
600	312	356	449	552	751	906
700	342	390	495	609	828	997
800	373	425	541	665	905	1088
900	403	460	588	722	982	1179
1000	434	495	634	778	1059	1270
(+100mm)	30	34	45	55	70	83
耐高温-H	45	69	90	104	137	150

注: 1、SAUD(双轴气缸)另加30%
2、SAUJ可调行程50毫米以内加35%; 50毫米以上100毫米以内加50%; 100毫米以上加70%。
3、以上价格均为面价

● SAUF Series Standard Cylinder
SAUF系列标准气缸

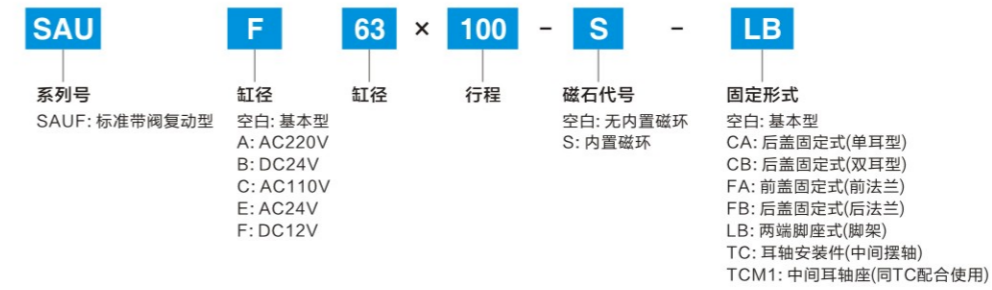

行程 \ 缸径 单价	32	40	50	63	80	100
50	294	310	345	396	522	612
75	303	320	359	412	544	638
100	312	330	372	429	563	665
125	321	340	385	445	590	691
150	330	350	399	462	612	719
175	338	360	412	478	643	745
200	348	370	426	495	657	771
225	356	380	439	511	679	798
250	367	391	454	528	703	825
275	376	401	467	544	725	851
300	386	412	480	561	748	877
350	394	422	494	577	770	903
400	420	451	527	620	824	964
450	438	471	553	652	867	1016
500	455	491	580	685	911	1068
600	473	511	606	717	955	1120
700	513	557	665	787	1049	1230
800	548	597	718	852	1136	1334
900	584	636	771	917	1224	1438
1000	619	676	823	981	1312	1542
(+100mm)	654	716	876	1046	1400	1646
耐高温-H	32	37	49	59	80	95
带磁性-S	3	4	5	8	10	15

注: 以上价格均为面价。

● SAU-B Series Standard Cylinder
SAU-B系列标准气缸



行程	缸径					
	32	40	50	63	80	100
25	170	182	226	272	383	468
50	181	195	244	293	412	501
75	192	209	262	314	437	535
100	204	222	280	335	471	569
125	215	235	298	356	501	603
150	226	249	316	377	542	636
175	238	262	335	399	560	670
200	249	275	353	420	589	703
225	262	289	371	441	620	737
250	273	302	389	462	649	770
275	284	316	408	484	679	804
300	295	329	425	504	708	837
350	325	363	467	556	776	912
400	347	389	503	598	834	978
450	370	415	539	639	892	1045
500	392	442	575	681	950	1111
600	438	496	646	764	1067	1243
700	483	548	718	848	1183	1376
800	528	601	790	931	1299	1509
900	573	653	861	1015	1416	1641
1000	618	706	933	1098	1532	1774
(+100mm)	41	48	66	76	106	121
耐高温-H	47	71	102	108	141	143
带磁性-S	3	4	5	8	10	15

注: 1、SAUD-B(双轴气缸)另加30%
2、SAUJ-B可调行程50毫米以内加35%; 50毫米以上100毫米以内加50%; 100毫米以上加70%。
3、以上价格均为面价

● SU Series Standard Cylinder
SU系列标准气缸

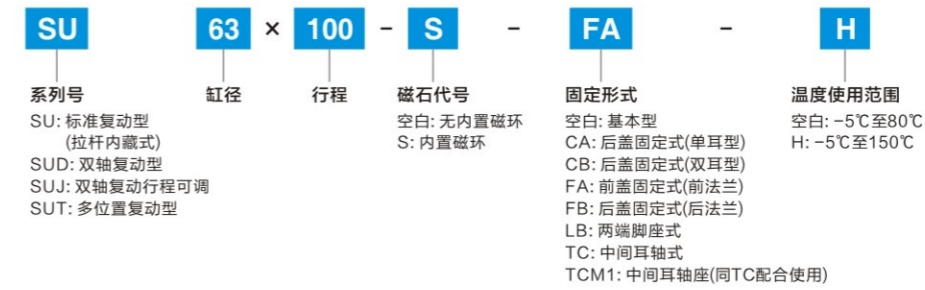

行程	缸径									
	32	40	50	63	80	100	125	160	200	
25	110	126	153	186	265	332	537	978	1470	
50	116	134	162	196	280	361	565	1039	1540	
75	122	141	172	208	294	383	593	1089	1609	
100	128	148	181	218	313	404	621	1139	1679	
125	133	155	190	229	329	427	648	1189	1749	
150	139	162	199	240	351	448	676	1239	1819	
175	145	170	209	252	361	470	704	1289	1889	
200	151	177	218	262	377	491	732	1339	1959	
225	158	185	228	274	395	514	760	1389	2028	
250	164	192	237	285	411	535	787	1439	2098	
275	171	200	247	295	427	557	815	1489	2168	
300	176	207	256	306	443	578	843	1539	2238	
350	195	229	278	337	483	628	913	1651	2378	
400	206	244	298	358	514	671	969	1751	2546	
450	218	258	316	379	546	714	1024	1851	2657	
500	229	272	335	401	578	756	1080	1951	2797	
600	263	313	386	460	661	867	1286	2209	3157	
700	287	343	423	503	726	955	1343	2414	3444	
800	311	372	460	547	791	1042	1457	2619	3730	
900	334	401	498	591	856	1130	1571	2824	4016	
1000	358	430	535	635	920	1217	1686	3029	4303	
(+100mm)	25	31	39	46	68	83	119	213	298	
耐高温-H	42	64	84	98	129	130	237	402	533	
带磁性-S	4	5	7	11	11	19	36	46	61	

注: 1、SUD(双轴气缸)另加35%;
2、SUJ(可调气缸)可调行程50mm以内加40%, 50mm以上100mm以内加50%, 100mm以上加70%;
3、以上价格均为面价, 非标定制价格另议。

● SU-B Piston Rod 304 Series Standard Cylinder
SU-B活塞杆304系列标准气缸



行程 \ 缸径 单价	32	40	50	63	80	100	125	160	200
25	131	151	186	219	316	384	674	1224	1765
50	139	161	199	234	338	421	716	1308	1859
75	147	171	213	250	357	449	759	1380	1954
100	155	182	226	265	384	477	801	1452	2048
125	163	192	240	280	407	507	844	1524	2143
150	171	202	253	295	438	535	887	1596	2237
175	179	213	268	311	452	564	929	1668	2331
200	187	223	281	326	475	592	972	1740	2426
225	196	233	295	342	498	620	1014	1813	2520
250	204	243	308	357	521	649	1057	1885	2614
275	212	254	322	372	544	677	1099	1957	2709
300	220	264	336	387	566	705	1142	2029	2803
350	242	291	366	426	620	769	1242	2186	2992
400	258	311	395	456	665	825	1327	2330	3181
450	274	331	422	486	709	881	1412	2474	3370
500	289	351	449	516	754	937	1497	2618	3558
600	344	419	536	615	900	1120	1739	3023	4093
700	377	462	593	679	996	1240	1916	3322	4486
800	412	505	651	743	1091	1359	2093	3622	4879
900	445	548	708	807	1187	1479	2270	3922	5271
1000	479	591	766	872	1282	1599	2447	4222	5664
(+100mm)	33	42	56	63	94	109	173	293	383
耐高温-H	42	64	84	98	129	130	237	402	533
带磁性-S	4	5	7	11	11	19	36	46	61

注: 1、SUD-B(双轴气缸)另加25%;
2、SUJ-B(可调气缸)可调行程50mm以内加30%, 50mm以上100mm以内加40%, 100mm以上加50%;
3、以上价格均为面价, 非标定制价格另议。

● SU-F With Valve Series Standard Cylinder
SU-F带阀系列标准气缸



行程 \ 缸径 单价	32	40	50	63	80	100	125	160	200
25	261	280	309	318	467	477	901	1384	1556
50	267	288	319	330	484	509	931	1450	1633
75	274	296	329	342	499	533	962	1505	1709
100	280	304	339	354	520	556	992	1559	1785
125	286	312	350	366	537	581	1023	1614	1862
150	292	320	360	378	562	604	1053	1669	1938
175	299	328	370	390	573	628	1084	1723	2014
200	305	336	380	402	590	652	1114	1778	2091
225	313	344	391	415	609	676	1144	1833	2167
250	320	352	401	426	626	700	1175	1887	2244
275	327	361	412	438	644	723	1205	1942	2320
300	333	368	423	450	662	747	1236	1997	2396
350	354	393	446	483	706	802	1312	2119	2549
400	366	408	468	506	740	848	1373	2229	2702
450	379	424	488	530	775	895	1434	2338	2854
500	391	439	508	553	809	942	1494	2447	3007
600	451	510	593	648	946	1115	1741	2861	3554
700	478	544	635	698	1020	1215	1871	3095	3881
800	506	577	678	748	1094	1315	2002	3330	4209
900	532	610	725	799	1168	1416	2132	3564	4536
1000	559	644	764	849	1242	1516	2263	3798	4863
(+100mm)	25	31	39	46	68	83	119	213	298
耐高温-H	42	64	84	98	129	130	237	402	533
带磁性-S	4	5	7	11	11	19	36	46	61

注: 1、SUF(双轴气缸)另加25%;
2、SUFJ(可调气缸)可调行程50mm以内加30%, 50mm以上100mm以内加40%, 100mm以上加50%;
3、以上价格均为面价。

● SULF Series Standard Front End Lock Cylinder
SULF系列标准前端锁气缸

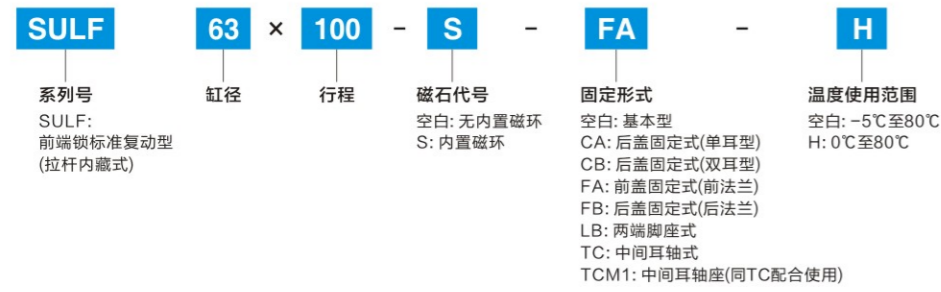

行程	缸径								
	40	50	63	80	100	125	160	200	
25	248	296	368	548	697	1328	2085	3071	
50	257	307	381	567	736	1363	2145	3155	
75	266	319	396	587	763	1399	2205	3240	
100	275	330	409	606	788	1435	2266	3324	
125	284	342	423	625	815	1471	2326	3409	
150	292	354	437	645	841	1507	2386	3493	
175	301	366	451	664	868	1543	2446	3577	
200	310	377	465	683	893	1578	2507	3662	
225	320	390	480	705	922	1614	2567	3746	
250	329	402	493	724	947	1650	2627	3831	
275	339	414	507	744	973	1686	2687	3915	
300	347	425	521	763	999	1722	2747	3999	
350	371	452	550	802	1050	1795	2881	4168	
400	388	475	577	840	1101	1867	3001	4337	
450	406	498	604	878	1153	1939	3122	4506	
500	423	521	631	916	1205	2010	3242	4675	
600	466	576	693	999	1315	2166	3491	5029	
700	500	622	747	1075	1418	2310	3732	5367	
800	535	668	801	1151	1521	2453	3973	5705	
900	570	714	855	1227	1624	2596	4214	6042	
1000	605	760	909	1303	1727	2739	4455	6380	
(+100mm)	31	39	46	68	84	119	213	298	
耐高温-H	64	84	98	129	130	237	402	533	
带磁性-S	5	7	11	11	19	36	46	61	

注: 1、SULFD(双轴气缸)另加25%;
2、SULFJ(可调气缸)可调行程50mm以内加30%, 50mm以上100mm以内加35%, 100mm以上加40%;
3、以上价格均为面价。

● SULB Series Standard Rear End Lock Cylinder
SULB系列标准后端锁气缸

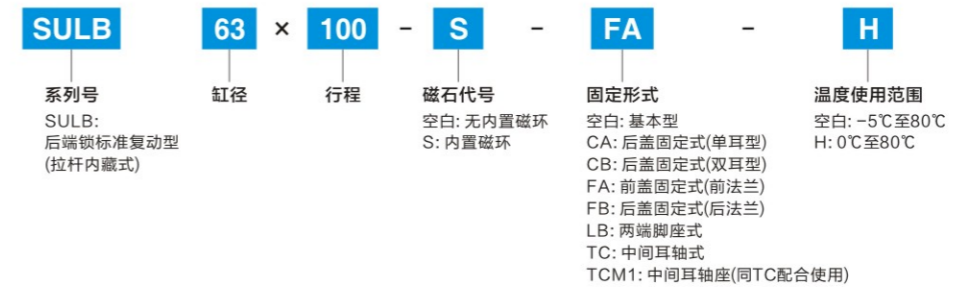

行程	缸径								
	40	50	63	80	100	125	160	200	
25	239	291	356	510	641	1198	1983	2883	
50	248	303	370	529	681	1234	2043	2967	
75	257	314	384	549	707	1269	2103	3052	
100	266	326	398	568	733	1305	2163	3136	
125	275	338	412	587	760	1341	2223	3221	
150	283	349	425	606	786	1377	2284	3305	
175	292	362	439	626	812	1413	2344	3390	
200	301	373	453	645	838	1449	2404	3474	
225	311	386	468	667	867	1484	2464	3558	
250	320	398	482	686	892	1520	2525	3643	
275	330	410	496	706	918	1556	2585	3728	
300	338	421	509	725	944	1592	2645	3812	
350	362	448	538	764	995	1666	2778	3980	
400	379	471	566	802	1046	1737	2899	4149	
450	397	494	593	840	1098	1809	3019	4318	
500	414	517	620	878	1149	1880	3140	4487	
600	457	572	681	961	1259	2036	3389	4842	
700	491	618	735	1037	1363	2180	3630	5179	
800	526	664	789	1113	1466	2323	3871	5517	
900	561	710	843	1189	1569	2466	4112	5854	
1000	596	756	897	1265	1672	2610	4352	6192	
(+100mm)	31	39	46	68	84	119	213	298	
耐高温-H	64	84	98	129	130	237	402	533	
带磁性-S	5	7	11	11	19	36	46	61	

注: 1、SULFD(双轴气缸)另加25%;
2、SULFJ(可调气缸)可调行程50mm以内加30%, 50mm以上100mm以内加35%, 100mm以上加40%;
3、以上价格均为面价。

● SI Series Standard Cylinder
SI系列标准气缸

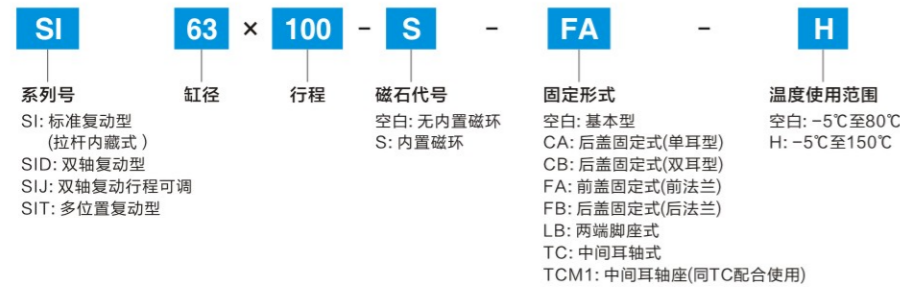

行程 \ 缸径	32	40	50	63	80	100	125	160	200
25	157	192	235	297	393	501	905	1093	1634
50	163	200	244	308	409	521	935	1147	1710
75	169	207	254	320	423	542	964	1202	1787
100	175	214	263	331	442	562	993	1257	1863
125	181	222	273	342	459	583	1022	1311	1939
150	187	229	282	353	475	603	1052	1366	2016
175	193	237	292	365	492	624	1081	1421	2092
200	199	244	302	376	508	644	1110	1475	2169
225	206	252	312	388	526	665	1139	1530	2245
250	212	260	321	399	542	685	1169	1585	2321
275	219	268	331	409	559	705	1198	1646	2398
300	225	275	340	421	575	725	1227	1707	2474
350	241	294	362	444	609	765	1288	1830	2627
400	252	309	380	466	641	805	1346	1939	2779
450	264	324	399	488	674	845	1405	2049	2932
500	276	338	418	510	706	885	1463	2158	3085
600	327	400	493	598	829	1038	1657	2551	3652
700	352	431	533	645	898	1123	1778	2785	3979
800	377	462	573	692	967	1208	1900	3019	4306
900	402	493	613	738	1036	1293	2022	3254	4633
1000	427	524	653	785	1105	1378	2143	3488	4961
(+100mm)	25	31	39	46	68	83	97	213	298
耐高温-H	59	73	98	126	182	228	357	402	533
带磁性-S	4	5	7	11	14	19	35	46	61

注: 1、SID(双轴气缸)另加25%;
2、SIJ(可调气缸)可调行程50mm以内加30%, 50mm以上100mm以内加40%, 100mm以上加50%;
3、以上价格均为面价。

● SILF Series Standard Front End Lock Cylinder
SILF系列标准前端锁气缸



行程 \ 缸径	40	50	63	80	100	125	160	200
25	273	336	427	593	772	1536	1917	2735
50	280	345	438	607	790	1561	1961	2793
75	287	354	450	622	807	1585	2005	2851
100	294	363	462	636	825	1610	2049	2909
125	301	372	473	651	843	1634	2092	2967
150	308	381	485	665	860	1658	2136	3025
175	315	390	496	679	878	1683	2180	3083
200	322	399	508	693	895	1707	2224	3141
225	329	408	520	708	913	1732	2267	3199
250	336	417	531	722	930	1760	2311	3257
275	343	426	542	737	948	1787	2355	3316
300	350	435	554	752	966	1814	2399	3375
350	368	452	577	778	1001	1865	2488	3501
400	382	470	599	806	1036	1913	2576	3617
450	396	487	622	834	1072	1962	2663	3733
500	409	506	646	864	1107	2015	2751	3874
600	445	543	693	922	1183	2117	2928	4109
700	473	578	738	978	1252	2215	3145	4341
800	500	613	783	1034	1321	2313	3320	4573
900	527	647	828	1090	1390	2411	3495	4805
1000	555	682	873	1146	1459	2509	3670	5037
(+100mm)	31	39	46	68	83	97	213	298
耐高温-H	73	98	126	182	228	357	402	533
带磁性-S	5	7	11	14	19	35	46	61

注: 1、SILFD(双轴气缸)另加30%;
2、SILFJ(可调气缸)可调行程50mm以内加35%, 50mm以上100mm以内加45%, 100mm以上加60%;
3、以上价格均为面价, 非标定制价格另议。

● SILB Series Standard Rear End Lock Cylinder
SILB系列标准后端锁气缸

SILB × **63** × **100** - **S** - **FA** - **H**

系列号 缸径 行程 磁石代号 固定形式 温度使用范围

SILB: 后端锁标准复动型 (拉杆内藏式)
SILBD: 双轴复动型
SILBJ: 双轴复动行程可调
SILBT: 多位置复动型

空白: 无内置磁环
S: 内置磁环

空白: 基本型
CA: 后盖固定式(单耳型)
CB: 后盖固定式(双耳型)
FA: 前盖固定式(前法兰)
FB: 后盖固定式(后法兰)
LB: 两端脚座式(脚架)
FTC: 耳轴安装组件(前端摆轴)
TC: 耳轴安装组件(中间摆轴)
TCM1: 耳轴座(同FTC/TC配合使用)
TCM2: 耳轴座(同FTC/TC配合使用)

空白: -5℃至80℃
H: 0℃至150℃



行程 \ 缸径 单价	40	50	63	80	100	125	160	200
25	281	357	445	592	770	1460	1851	2593
50	288	366	456	606	787	1484	1895	2651
75	295	375	468	621	805	1509	1939	2709
100	302	384	479	635	823	1533	1982	2767
125	309	393	491	650	841	1558	2026	2825
150	316	402	502	664	858	1582	2070	2883
175	323	411	514	679	876	1607	2114	2941
200	330	420	525	693	893	1631	2157	2999
225	338	429	537	707	911	1656	2201	3057
250	345	438	549	721	928	1684	2245	3115
275	352	447	560	736	946	1711	2289	3174
300	359	456	572	751	964	1737	2332	3233
350	376	473	595	777	999	1788	2422	3360
400	390	491	617	805	1033	1837	2510	3476
450	404	508	640	833	1070	1886	2597	3592
500	417	527	663	863	1105	1939	2685	3733
600	454	564	710	921	1181	2041	2862	3967
700	481	599	755	977	1250	2139	3078	4199
800	508	633	800	1033	1319	2237	3253	4431
900	536	668	845	1089	1388	2335	3428	4663
1000	563	703	890	1146	1457	2433	3603	4895
(+100mm)	31	39	46	68	83	97	213	298
耐高温-H	73	98	126	182	228	357	402	533
带磁性-S	5	7	11	14	19	35	46	61

注: 1、SILBD(双轴气缸)另加30%;
2、SILBJ(可调气缸)可调行程50mm以内加35%, 50mm以上100mm以内加45%, 100mm以上加60%;
3、以上价格均为面价, 非标定制价格另议。

● SAI Series Standard Cylinder
SAI系列标准气缸

SAI × **63** × **100** - **S** - **CA** - **H**

系列号 缸径 行程 磁石代号 固定形式 温度使用范围

SAI: 标准复动型(拉杆式)
SAID: 双轴复动型
SAIJ: 双轴复动行程可调

空白: 无内置磁环
S: 内置磁环

空白: 基本型
CA: 后盖固定式(单耳型)
CB: 后盖固定式(双耳型)
FA: 前盖固定式(前法兰)
FB: 后盖固定式(后法兰)
LB: 两端脚座式(脚架)
CR: 双耳环支座(同CB配合使用)
FTC: 耳轴安装组件(前端摆轴)
TC: 耳轴安装组件(中间摆轴)
TCM1: 耳轴座(同FTC/TC配合使用)
TCM2: 耳轴座(同FTC/TC配合使用)

空白: -5℃至80℃
H: 0℃至150℃



行程 \ 缸径 单价	32	40	50	63	80	100	125
25	156	178	240	272	366	488	828
50	162	186	251	284	381	502	876
75	169	195	263	297	399	523	908
100	176	203	274	309	417	554	940
125	183	211	286	330	435	565	971
150	189	219	298	342	452	585	1003
175	196	228	302	355	470	606	1035
200	203	236	310	368	488	627	1067
225	210	245	322	380	506	648	1101
250	217	253	334	393	524	669	1132
300	230	273	345	418	559	711	1196
350	255	296	375	451	614	770	1288
400	268	313	395	475	650	812	1352
450	282	330	422	500	685	854	1415
500	296	346	446	525	721	895	1487
600	331	388	513	588	792	1003	1650
700	358	422	563	638	863	1089	1781
800	386	456	614	687	935	1174	1911
900	414	489	664	737	1006	1260	2041
1000	441	523	765	787	1077	1345	2172
(+100mm)	34	41	57	60	85	104	158
耐高温-H	61	78	108	142	179	215	300

注: 1、SAID(双轴气缸)另加30%, TSAI带导向气缸价格参照导向装置单元单价+气缸价格;
2、SAIJ(可调行程)可调行程50mm以内加35%, 50mm以上100mm以内加50%, 100mm以上另议;
3、以上价格均为面价。

● SAI-A/B Series Standard Cylinder
SAI-A/B系列标准气缸



行程	缸径							
	32	40	50	63	80	100	125	
25	183	208	270	317	415	564	1012	
50	192	219	286	334	437	585	1054	
75	202	231	303	352	461	613	1101	
100	211	243	319	369	486	652	1148	
125	220	255	336	386	510	670	1194	
150	229	266	352	403	534	698	1241	
175	238	278	369	421	558	727	1288	
200	248	289	385	438	582	755	1334	
225	257	301	402	455	607	783	1383	
250	266	312	418	472	631	811	1430	
300	284	339	463	506	679	868	1523	
350	311	366	492	556	743	940	1640	
400	333	393	525	590	800	1001	1734	
450	352	416	558	625	848	1057	1836	
500	370	440	590	659	896	1114	1938	
600	423	505	682	756	1033	1276	2205	
700	461	553	750	826	1134	1394	2400	
800	500	600	818	897	1234	1512	2594	
900	538	648	886	968	1335	1629	2788	
1000	576	696	954	1038	1436	1865	2983	
(+100mm)	44	54	77	80	115	134	221	
耐高温-H	61	78	108	142	179	215	300	

注: 1、SAID-B(双轴气缸)另加30%;
2、SAIJ-B可调行程50毫米以内加35%, 50毫米以上100毫米以内加50%, 100以上另议;
3、以上价格均为面价。

● SGC Series Standard Cylinder
SGC系列标准气缸

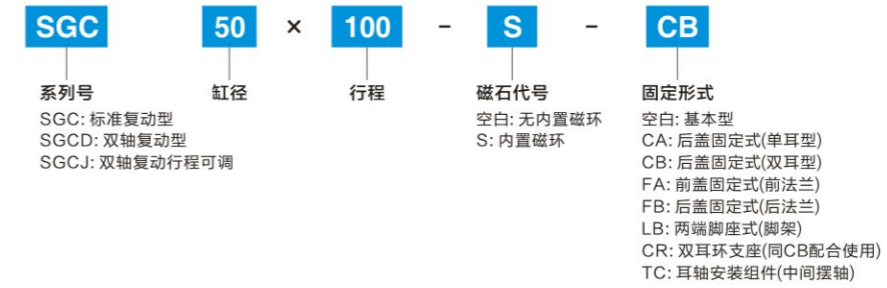

行程	缸径			
	125	160	200	250
25	856	920	1360	2579
50	878	950	1398	2629
75	898	980	1437	2680
100	919	1010	1476	2730
125	940	1040	1515	2797
150	960	1070	1554	2856
175	981	1100	1592	2923
200	1001	1130	1631	2982
225	1022	1160	1670	3049
250	1042	1190	1709	3108
275	1063	1226	1747	3171
300	1088	1262	1786	3234
350	1131	1327	1866	3360
400	1172	1386	1944	3486
450	1213	1446	2021	3612
500	1254	1506	2099	3738
600	1349	1631	2270	4015
700	1431	1750	2426	4284
800	1514	1870	2581	4570
900	1596	1990	2736	4872
1000	1678	2110	2891	5158
(+100mm)	63	92	129	268
耐高温-H	237	402	533	1743
带磁性-S	35	45	61	102

注: 1、SGCD(双轴气缸)另加25%;
2、SGCJ可调行程50毫米以内加30%, 50毫米以上100毫米以内加35%, 100以上加40%;
3、以上价格均为面价。

● ADN/ACE Series Compact Cylinder
ADN/ACE系列超薄气缸

ADN - 40 - 50 - I - P - A - S6

系列号 缸径 行程 I: 杆端内螺纹 A: 杆端外螺纹 缓冲形式 P: 橡胶缓冲 PPS: 可调节式缓冲 磁石代号 空白: 无内置磁环 A: 内置磁环 温度使用范围 空白: -5℃至80℃ S6: 0℃至120℃

ADN: 单轴复动型
AEN: 单动伸出型
AENZ: 单动伸入型
ADN-S2: 双轴复动型
ADN-S3: 双轴复动伸出行程可调型
ADNM: 多位置型
ADNGF: 带导向板气缸



行程	缸径											
	12	16	20	25	32	40	50	63	80	100	125	
5	75	78	91	104	131	141	182	233	342	518	709	
10	76	80	93	106	134	144	186	238	342	518	718	
15	77	81	95	108	136	146	190	242	347	525	728	
20	78	82	96	110	138	149	194	247	353	532	738	
25	79	83	98	111	140	152	197	251	359	539	748	
30	80	84	99	113	142	155	201	256	364	546	758	
35	81	85	101	115	144	158	205	260	370	553	767	
40	83	86	103	116	147	161	209	265	375	560	777	
45	84	87	104	118	149	163	212	269	381	567	787	
50	85	88	106	120	151	166	216	274	387	574	797	
55		89	107	122	153	169	220	278	392	581	807	
60		90	109	123	155	172	224	283	398	588	816	
70		93	112	127	160	178	231	292	409	602	836	
75		94	114	128	162	180	235	296	415	609	846	
80		95	115	130	164	183	239	301	420	616	856	
90		97	118	134	168	189	246	310	432	630	875	
100		99	122	137	173	195	254	319	443	644	895	
110		120	127	155	181	205	265	332	454	661	945	
120		122	130	159	186	210	273	341	465	675	965	
125		123	132	160	188	213	277	345	471	682	975	
130		124	133	162	200	226	280	350	476	689	984	
140		126	136	166	204	232	288	359	488	703	1004	
150		128	140	169	209	237	295	368	499	717	1024	
160		131	143	173	213	243	303	377	518	740	1043	
175		134	148	178	219	251	314	391	537	761	1073	
200		139	156	186	220	265	333	413	565	796	1122	
225					241	280	362	446	593	831	1171	
250					252	294	381	469	621	866	1220	
275					263	308	400	491	649	901	1269	
300					273	322	418	514	677	936	1308	
325							437	537	713	971	1345	
350							456	559	741	1006	1394	
375							475	582	769	1041	1442	
400							494	605	797	1076	1490	
(+10mm)	3	3	4	5	6	8	10	12	15	19	33	
耐高温另加	44	48	50	58	64	73	98	128	174	218	258	
带磁另加	6	6	6	8	10	10	10	12	12	15	25	

注: 1、此价格表内活塞杆外牙与内牙价格一样; 2、-S2(双轴气缸)另加35%; 3、-S3(可调气缸)可调行程50毫米以内加50%, 50毫米以上100毫米以内加70%; 4、AEN(伸出型)单作用气缸另加60%, AENZ(伸入型)单作用气缸另加80%; 5、ADNM(多位置气缸)按两种气缸行程单价之和另加80%; 6、ADN-PPS价格另议; 7、ADN-ELB(前后锁)ADN-ELV(前锁)/ELH(后锁)价格另议; 8、以上价格均为面价。

● ADN-KP Series Enclasp Cylinder
ADN-KP系列抱紧气缸

ADN - 40 - 50 - I - P - A - KP - S6

系列号 缸径 行程 I: 杆端内螺纹 A: 杆端外螺纹 缓冲形式 P: 橡胶缓冲 PPS: 可调节式缓冲 磁石代号 空白: 无内置磁环 A: 内置磁环 温度使用范围 空白: -5℃至80℃ S6: 0℃至150℃

ADN-KP: 单轴复动型
ADN-KP-S2: 双轴复动型
ADN-KP-S3: 双轴复动伸出行程可调型

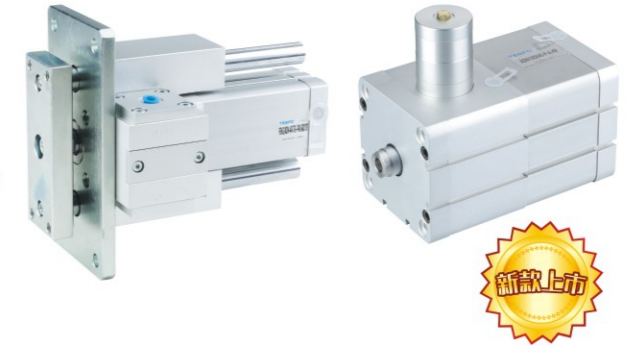

行程	缸径								
	20	25	32	40	50	63	80	100	
5	856	904	952	1092	1425	1906	2964	3349	
10	860	908	956	1097	1433	1915	2974	3362	
15	864	912	960	1102	1440	1924	2984	3375	
20	867	916	964	1108	1448	1933	2995	3387	
25	871	920	968	1113	1456	1941	3005	3400	
30	875	923	972	1118	1464	1950	3015	3413	
35	879	927	976	1123	1472	1959	3025	3425	
40	882	931	980	1129	1480	1968	3036	3438	
45	886	935	984	1134	1488	1977	3046	3451	
50	890	939	988	1139	1496	1985	3056	3463	
55	893	943	992	1144	1504	1994	3066	3476	
60	897	947	996	1150	1511	2003	3077	3489	
70	904	954	1005	1160	1527	2020	3097	3514	
75	908	958	1009	1165	1535	2029	3107	3527	
80	912	962	1013	1171	1543	2038	3117	3539	
90	919	970	1021	1181	1559	2056	3138	3565	
100	926	978	1029	1191	1575	2073	3158	3590	
110	941	993	1046	1210	1598	2098	3185	3619	
120	948	1001	1054	1221	1614	2116	3205	3645	
125	952	1005	1058	1226	1622	2124	3216	3657	
130	956	1009	1062	1231	1630	2133	3226	3670	
140	963	1016	1070	1242	1646	2151	3246	3695	
150	970	1024	1078	1252	1661	2168	3267	3721	
160	978	1032	1086	1263	1677	2186	3287	3746	
175	989	1044	1098	1278	1701	2212	3318	3784	
200	1007	1063	1119	1305	1740	2256	3369	3847	
225			1139	1331	1780	2300	3421	3911	
250			1160	1357	1819	2344	3472	3974	
275			1180	1383	1859	2388	3523	4037	
300			1200	1409	1898	2432	3574	4100	
325					1937	2475	3638	4176	
350					1977	2519	3689	4239	
375					2016	2563	3741	4303	
400					2056	2607	3792	4366	
耐高温另加	57	66	74	84	112	146	199	249	
带磁另加	6	8	11	10	10	12	12	15	

注: 1、此价格表内活塞杆外牙与内牙价格一样; 2、以上价格均为面价。

● ADNGF/TACE Series Compact Cylinder
ADNGF/TACE系列带导向超薄气缸

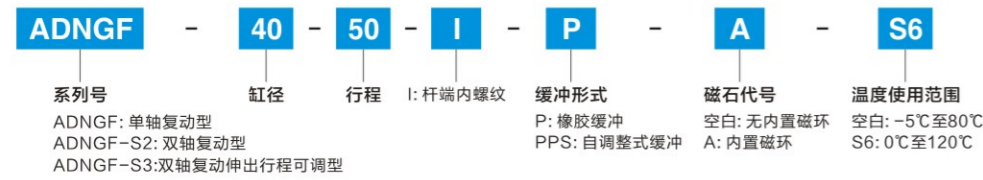

行程	缸径										
	12	16	20	25	32	40	50	63	80	100	125
5	119	119	133	151	190	203	234	297	453	655	
10	120	120	135	154	192	206	238	302	459	662	
15	122	122	137	156	195	210	242	307	465	670	
20	123	123	139	158	198	213	247	311	471	677	
25	124	124	141	160	200	217	251	316	477	684	
30	126	126	143	162	203	220	255	321	484	692	
35	127	127	145	164	205	223	259	326	490	699	
40	129	129	147	166	208	227	263	331	496	707	
45	130	130	148	168	211	230	267	336	502	714	
50	131	132	150	170	213	233	271	341	508	722	
55		131	152	172	216	237	276	346	514	729	
60		133	154	175	219	240	280	351	521	737	
70		135	158	179	224	247	288	360	533	752	
75		137	160	181	227	250	297	365	539	759	
80		138	162	183	229	254	301	370	545	767	
90		141	166	187	235	260	309	380	557	782	
100		144	182	191	240	267	317	390	570	796	
110		147	203	224	257	279	326	415	593	825	
120		149	207	228	262	286	334	425	605	840	
125		151	209	230	265	289	338	430	611	847	
130		152	211	232	279	303	342	435	617	855	
140		155	215	236	284	310	350	444	630	870	
150		158	219	241	289	317	359	454	642	885	
160			223	245	294	324	367	464	664	909	
175			229	251	302	334	379	479	682	931	
200			238	262	316	351	400	503	713	969	
225							431	538	748	1006	
250							452	562	779	1043	
275							472	587	810	1081	
300							493	611	841	1118	
325							514	636	871	1155	
350							534	660	902	1193	
375							555	685	933	1230	
400							577	709	964	1268	
耐高温另加	44	48	50	58	64	73	98	128	174	218	
带磁另加	6	6	6	8	10	10	10	12	12	15	

注: 1、-S2(双轴气缸)另加20%;
2、-S3(可调气缸)可调行程50毫米以内加35%, 50毫米以上100毫米以内加50%;
3、以上价格均为面价。

● ADVU/ACP Series Compact Cylinder
ADVU/ACP系列超薄气缸

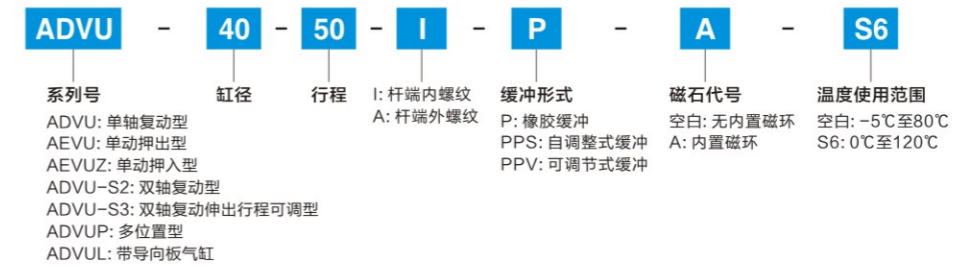

行程	缸径											
	12	16	20	25	32	40	50	63	80	100	125	150
5	86	87	96	109	139	151	190	291	431	714	919	
10	88	88	97	110	141	154	194	296	438	721	932	
15	89	90	98	112	143	157	197	301	445	729	943	
20	90	91	100	113	145	160	201	307	452	737	955	
25	92	92	101	115	147	163	205	312	459	745	967	
30	93	94	102	116	149	166	208	317	466	753	979	
35	94	95	104	118	151	169	212	322	473	762	991	
40	96	96	105	119	153	172	216	327	481	770	1003	
45	97	98	106	120	155	175	219	332	488	778	1015	
50	98	99	108	122	157	178	223	337	495	786	1027	
55	115	116	109	123	160	181	227	343	502	794	1039	
60	116	117	110	125	162	183	230	348	509	822	1051	
70	119	120	113	128	166	189	238	358	523	839	1075	
75	120	121	114	130	168	192	241	363	530	847	1087	
80	122	123	115	131	170	195	245	368	537	855	1099	
90	124	125	118	134	174	201	252	378	551	872	1123	
100	127	128	120	136	178	207	259	389	566	888	1147	
110	129	131	138	155	187	218	271	403	586	906	1198	
120	132	133	141	158	191	224	279	413	600	922	1222	
125	133	135	142	159	193	227	282	418	607	930	1234	
130	135	136	144	160	205	240	286	423	614	939	1246	
140	137	139	146	163	209	246	293	433	629	955	1270	
150	140	141	149	166	213	252	300	444	643	971	1293	
160	142	144	151	169	217	258	308	454	668	998	1317	
175	146	148	155	174	224	266	319	469	688	1022	1353	
200	153	155	162	181	224	281	337	495	724	1063	1413	
225					244	296	365	531	779	1104	1473	
250					254	311	384	557	814	1145	1533	
275					265	326	402	582	830	1186	1592	
300					275	341	420	608	885	1227	1669	
325							472	653	949	1293	1886	
350							492	680	985	1349	1951	
375							511	706	1022	1391	2016	
400							531	733	1058	1433	2081	
(+10mm)	3	3	3	3	5	6	7	10	14	17	45	
耐高温另加	47	47	61	76	88	92	98	128	174	359	549	
带磁另加	6	6	6	8	10	10	10	12	12	15	25	

注: 1、此价格表内活塞杆外牙与内牙价格一样; 2、-S2(双轴气缸)另加40%; 3、-S3(可调气缸)可调行程50毫米以内加60%, 50毫米以上100毫米以内加80%;
4、AEVU(伸出型)单作用气缸另加60%, AEVUZ(压入型)单作用气缸另加80%; 5、ADVUP(多位置气缸)按两种气缸行程单价之和另加80%;
6、以上价格均为面价

● ADVUL Series Compact Cylinder
ADVUL系列超薄气缸

ADVUL - 40 - 50 - I - P - A - S6

系列号: ADVUL: 单轴复动型
ADVUL-S2: 双轴复动型
ADVUL-S3: 双轴复动伸出行程可调型

缸径: 40, 50

行程: I: 杆端内螺纹

缓冲形式: P: 橡胶缓冲
PPS: 自调整式缓冲

磁石代号: 空白: 无内置磁环
A: 内置磁环

温度使用范围: 空白: -5℃至80℃
S6: 0℃至120℃



行程	缸径										
	12	16	20	25	32	40	50	63	80	100	
5	136	136	145	165	204	221	275	392	608	989	
10	138	138	147	167	206	226	280	398	615	998	
15	140	140	149	169	208	229	284	404	623	1007	
20	141	141	151	171	211	233	289	411	632	1017	
25	143	143	152	173	214	237	294	417	640	1027	
30	145	145	154	175	217	241	299	423	649	1035	
35	147	147	156	177	219	245	303	429	657	1046	
40	148	148	158	179	222	249	308	435	666	1056	
45	150	150	159	181	225	252	313	441	674	1065	
50	152	152	161	183	228	256	317	448	683	1075	
55	185	185	163	185	230	260	322	454	691	1085	
60	187	186	165	187	233	264	327	460	700	1095	
70	190	190	168	191	239	271	336	472	717	1114	
75	192	192	170	193	241	275	346	479	725	1124	
80	194	193	172	195	244	279	351	485	733	1133	
90	197	197	175	199	250	287	360	497	750	1153	
100	201	200	179	203	255	294	369	509	767	1172	
110	204	204	201	237	274	320	392	539	800	1193	
120	207	207	205	241	279	328	401	552	817	1213	
125	209	209	206	243	282	332	406	558	825	1222	
130	211	211	208	245	296	347	410	564	834	1232	
140	214	214	225	249	302	355	420	577	851	1251	
150	218	218	228	253	307	362	429	589	867	1271	
160	221	221	232	257	313	370	439	601	896	1302	
175	227	227	237	263	321	382	453	620	921	1330	
200	235	235	246	273	335	401	476	651	983	1390	
225							511	693	1025	1438	
250							535	724	1067	1487	
275							559	755	1110	1535	
300							582	790	1152	1584	
325							606	817	1194	1632	
350							629	847	1237	1681	
375							653	878	1279	1729	
400							676	909	1321	1778	
耐高温另加	47	47	61	76	88	92	98	128	174	359	
带磁另加	6	6	6	8	10	10	10	12	12	15	

注: 1、-S2(双轴气缸)另加20%;
2、-S3(可调气缸)可调行程50毫米以内加35%, 50毫米以上100毫米以内加50%;
3、以上价格均为面价。

● ADVC Series Short Stroke Cylinder
ADVC系列短行程气缸

ADVC - 40 - 25 - A - P - A

系列号: ADVC: 双作用短行程气缸
AEVC: 单作用短行程气缸

缸径: 40, 25

行程: 25

活塞杆螺纹: 空白: 无螺纹
A: 外螺纹

缓冲形式: P: 两端弹性缓冲

位置感测: 空白: 无
A: 内置磁环



行程	缸径											
	6	10	12	16	20	25	32	40	50	63	80	100
5	183	183	183	123	139	154	306	367	427	704	904	1076
10	216	216	216	139	154	169	330	414	488	783	1052	1223
15				154	169	183	352	427	550	818	1197	1368
20				169	183	200	376	444	612	893	1344	1540
25				183	200	216	403	488	704	953	1492	1687
带磁另加	183	183	183	183	183	183	73	73	86	97	97	97
外牙另加	9	9	9	9	11	11	13	13	18	18	22	33

注: 1、AEVC按价格表另加30%; 2、ADVC-S2按价格表加35%; 3、ADVC-S3按价格表加50%, 非标定制需询价。

● CQ2B Series Compact Cylinder
CQ2B系列超薄气缸

CQ2 - B - 40 - 50 - D - M - Z

系列号: CQ2: 无内置磁环型
CQ2WB: 双轴型
CQ2B-XC8: 双轴可调型

安装方式: B: 通孔式(基本型)
A: 两端螺孔式
L: 脚座式
F: 杆侧法兰型
G: 无杆侧法兰型
D: 尾部双耳式

缸径: 40, 50

行程: 50

动作方式: D: 双动型
S: 单动弹簧压回型
T: 单动弹簧压出型
(订制磁性开关耐热型的XB14, 不受此限制)
* 单作用气缸缸径最大至50mm

活塞杆螺纹: 空白: 内螺纹
M: 外螺纹

磁性开关安装槽: Z: 缸径12-25 2面
缸径32-100 4面



行程	缸径										
	12	16	20	25	32	40	50	63	80	100	
5	39	40	45	50	57	74	100	133	212	317	
10	40	42	46	52	59	76	103	136	218	325	
15	41	43	48	54	61	79	107	140	225	334	
20	42	44	49	56	63	81	110	144	231	342	
25	43	45	51	58	65	83	114	148	237	350	
30	44	46	53	59	67	86	117	152	244	359	
35	45	48	54	61	69	88	121	156	250	368	
40	46	49	56	63	71	91	124	160	257	376	
45	47	50	57	65	73	93	127	164	263	385	
50	48	51	59	67	75	96	131	168	269	393	
55				69	82	105	145	186	287	436	
60				71	83	108	148	190	293	445	
65				72	85	110	152	194	301	455	
70				74	87	113	155	198	307	463	
75				76	89	115	159	202	313	472	
80				78	91	117	162	206	320	480	
85				80	93	120	166	210	326	489	
90				82	95	122	169	214	332	497	
100				85	99	127	176	221	345	514	
耐高温另加	44	46	51	56	68	74	80	88	153	256	

注: 1、此价格表内活塞杆外牙与内牙价格一样;
2、CQ2W(双轴气缸)另加40%;
3、CQ2B-XC8(可调气缸)缸径25以下可调加45%, 缸径32以上可调行程50毫米以内加50%, 50毫米以上另议;
4、-S单动(弹簧压回型)另加50%, -T单动(弹簧压出型)另加70%;
5、-XC11(多位置或倍力气缸)按两种气缸行程单价之和另加70%;
6、以上价格均为面价

● CDQ2B Series Compact Cylinder(Magnetic attachment)
CDQ2B系列超薄气缸(附磁性)

CDQ2 **B** **40** - **50** **D** **M** **Z**

系列号 安装方式 缸径 行程 动作方式 活塞杆螺纹 磁性开关安装槽

CDQ2: 内置磁环型
CDQ2WB: 双轴型
CDQ2B-XC8: 双轴可调型

B: 通孔式(基本型)
A: 两端螺孔式
L: 脚座式
F: 杆侧法兰型
G: 无杆侧法兰型
D: 尾部双耳式

D: 双动型
S: 单动弹簧压回型
T: 单动弹簧压出型
(订制磁性开关耐热型的XB14, 不受此限制)

空白: 内螺纹
M: 外螺纹

Z: 缸径12-25 2面
缸径32-100 4面

*单作用气缸缸径最大至50mm



行程	缸径											
	12	16	20	25	32	40	50	63	80	100	100	
5	52	59	51	60	68	87	118	158	251	387		
10	53	61	52	62	69	89	123	162	258	375		
15	54	63	53	64	71	92	126	166	265	384		
20	55	64	55	66	73	95	130	170	272	393		
25	60	66	57	68	75	97	134	174	278	402		
30	61	67	58	70	77	100	137	178	285	411		
35	61	69	60	72	79	102	141	182	292	420		
40	62	70	61	73	81	105	144	186	298	429		
45	63	72	63	75	83	107	148	191	305	438		
50	64	73	64	77	85	110	152	195	312	447		
55			66	79	87	113	155	199	319	458		
60			67	81	89	115	159	203	326	466		
65			69	83	91	118	163	207	333	475		
70			70	85	93	120	166	211	339	484		
75			72	87	96	123	170	216	346	493		
80			73	89	98	125	173	220	353	502		
85			75	90	100	128	177	224	359	511		
90			76	92	102	130	181	228	366	520		
100			79	96	106	135	188	236	381	539		
耐高温另加	44	46	51	56	68	74	80	88	153	256		

注: 1、此价格表内活塞杆外牙与内牙价格一样; 2、CDQ2W(双轴气缸)另加40%; 3、CDQ2B-XC8(可调气缸)缸径25以下可调加45%, 缸径32以上可调行程50毫米以内加50%, 50毫米以上另议; 4、-S单动(弹簧压回型)另加50%, -T单动(弹簧压出型)另加70%; 5、-XC11(多位置或倍力气缸)按两种气缸行程单价之和另加60%; 6、以上价格均为面价

● CDQ2A Series Long Stroke Compact Cylinder(Magnetic attachment)
CDQ2A系列长行程气缸(附磁性)

CQ2 **A** **32** - **150** **D** **M** **Z**

系列号 安装方式 缸径 行程 动作方式 活塞杆螺纹 磁性开关安装槽

CDQ2: 内置磁环型
CQ2WB: 双轴型
CQ2B-XC8: 双轴可调型

A: 两端螺孔式
L: 脚座式
F: 杆侧法兰型
G: 无杆侧法兰型
D: 尾部双耳式

D: 双动型
S: 单动弹簧压回型
T: 单动弹簧压出型
(订制磁性开关耐热型的XB14, 不受此限制)

空白: 内螺纹
M: 外螺纹

Z: 缸径12-25 2面
缸径32-100 4面

*单作用气缸缸径最大至50mm



行程	缸径					
	32	40	50	63	80	100
125	161	214	281	335	526	744
150	171	227	299	356	561	790
175	182	240	317	378	595	836
200	192	254	336	403	639	883
250	249	285	373	445	708	975
300	267	311	434	488	777	1068
350	286	338	471	530	847	1160
400	304	364	508	573	916	1253
450	323	391	545	615	985	1345
500	341	417	582	657	1055	1438
耐高温另加	52	64	80	88	153	256

● ACQ Series Compact Cylinder
ACQ系列超薄气缸

ACQ **40** × **50** - **B** - **CB**

系列号 缸径 行程 活塞杆螺纹 活塞杆螺纹

ACQ: 基本型
ACQD: 双轴型
ACQJ: 双轴可调型

空白: 内螺纹(基本型)
B: 外螺纹

空白: 两端沉孔+螺孔式(基本型)
LB: 脚座式
FA: 杆侧法兰型
FB: 无杆侧法兰型

CA: 尾部单耳式
CB: 尾部双耳式



行程	缸径											
	12	16	20	25	32	40	50	63	80	100	100	
5	40	45	46	52	59	77	102	141	230	363		
10	41	47	48	54	61	79	106	145	238	373		
15	42	48	49	57	63	82	110	150	246	384		
20	43	50	51	59	66	85	113	155	254	394		
25	44	52	53	61	68	88	117	159	261	405		
30	45	54	55	63	70	91	121	164	269	415		
35	46	55	57	65	72	93	125	169	277	426		
40	47	57	58	67	75	96	128	173	285	436		
45	49	59	60	70	77	99	132	178	293	446		
50	50	60	62	72	79	102	136	183	300	457		
55		62	67	74	87	113	151	188	322	505		
60		64	69	81	89	115	155	193	330	516		
65		65	71	83	92	118	158	197	339	528		
70		67	73	85	94	121	162	202	347	538		
75		68	75	87	96	124	166	206	355	548		
80		70	77	90	99	126	169	211	362	559		
85			78	92	101	129	173	216	370	569		
90			80	94	103	132	177	220	378	579		
100			84	98	108	138	184	229	393	600		
耐高温另加	44	46	51	56	68	74	80	88	153	256		

注: 1、此价格表外牙与内牙价格一样; 2、ACQD双轴气缸另加40%; 3、ACQJ(可调气缸)缸径25以下可调加70%, 缸径32以上可调行程50毫米以内加50%, 50毫米以上另议; 4、ASQ单动(弹簧压回型)另加50%, ATQ单动(弹簧压出型)另加70%; 5、ACQT(多位置或倍力气缸)按两种气缸行程单价之和另加60%; 6、以上价格为均面价。

● ACQ-S Series Long Stroke Compact Cylinder(Magnetic attachment)
ACQ-S系列长行程气缸(附磁性)

ACQ **40** - **150** **S** **B** **CB**

系列号 缸径 行程 磁石代号 空白: 内牙

ACQ-S: 内置磁环型
ACQD-S: 双轴型
ACQJ-S: 双轴可调型

空白: 无内置磁环
S: 内置磁环

B: 外牙

安装方式
空白: 两端螺孔式(基本型)
LB: 脚座式
FA: 杆侧法兰型
FB: 无杆侧法兰型
CB: 尾部双耳式



行程	缸径					
	32	40	50	63	80	100
125	187	233	293	359	584	833
130	191	238	299	360	597	850
135	193	241	303	365	604	860
140	195	243	306	369	612	870
145	197	246	310	374	619	880
150	199	249	313	378	627	890
175	212	264	333	402	669	940
200	224	279	353	430	711	996
250	273	314	394	479	796	1109
300	295	344	434	526	881	1223
350	318	384	474	573	966	1343
400	340	414	514	621	1051	1456
450	362	445	554	669	1135	1569
500	384	475	595	717	1220	1682
耐高温另加	52	64	80	88	153	256

注: 1、此价格表外牙与内牙价格一样; 2、以上价格均为面价

● ACQ-SB Series Compact Cylinder(Magnetic attachment)
ACQ-SB系列超薄气缸(附磁性)

ACQ × **40** × **50** - **S** - **B** - **CB**

系列号: ACQ-S: 基本型, ACQD-S: 双轴型, ACQJ-S: 双轴可调型

缸径: 40

行程: 50

磁石代号: 空白: 无内置磁环, S: 内置磁环

活塞杆螺纹: 空白: 内螺纹(基本型), B: 外螺纹

安装方式: 空白: 两端螺孔式(基本型), LB: 脚座式, FA: 杆侧法兰型, FB: 无杆侧法兰型, CA: 尾部单耳式, CB: 尾部双耳式



行程	缸径										
	12	16	20	25	32	40	50	63	80	100	
5	50	56	59	69	72	96	128	168	268	424	
10	52	58	61	71	75	99	132	173	276	435	
15	53	60	63	73	77	102	136	178	285	446	
20	54	62	66	76	80	105	140	183	293	457	
25	56	64	68	78	83	108	144	188	301	468	
30	57	66	70	80	85	111	148	192	309	478	
35	58	68	72	83	88	114	153	197	317	490	
40	60	70	74	85	90	117	157	202	326	501	
45	61	72	76	87	93	120	161	207	334	511	
50	62	74	78	90	95	123	165	212	342	522	
55		75	80	92	98	127	169	217	351	536	
60		77	82	94	100	130	173	222	359	546	
65		78	84	96	103	133	177	226	368	559	
70		80	86	99	105	136	181	231	376	570	
75			88	101	108	139	186	236	384	581	
80			90	104	110	142	190	241	392	592	
85			92	106	113	145	194	246	400	603	
90			94	108	115	148	198	251	408	614	
100			98	113	120	154	206	261	426	635	
耐高温另加	44	46	51	56	68	74	80	88	153	256	

- 注: 1、此价格表外牙与内牙价格一样;
2、ACQSD(双轴气缸)另加40%;
3、ACQSJ(可调气缸)缸径25以下可调加70%, 缸径32以上可调行程50毫米以内加50%, 50毫米以上另议;
4、ASQS单动(弹簧压回型)另加50%, ATQ单动(弹簧压出型)另加70%;
5、ACQST(多位置或倍力气缸)按两种气缸行程单价之和另加50%;
6、以上价格为均面价。

● CQ2/ACQ/SDA Large Cylinder Diameter Series Compact Cylinder
CQ2/ACQ/SDA大缸径系列超薄气缸

产品图例	缸径					
	125	140	160	180	200	
10	673	1066	1433	2887	3710	
20	722	1104	1477	3102	3985	
30	761	1142	1521	3319	4260	
40	802	1184	1565	3535	4534	
50	849	1222	1609	3750	4809	
75	915	1310	1712	3947	5083	
100	997	1398	1815	4143	5358	
125	1075	1486	1918	4534	5868	
150	1155	1575	2021	4730	6143	
175	1232	1663	2124	4927	6417	
200	1311	1750	2227	5123	6692	
250	1473	1928	2433	5319	6966	
300	1635	2103	2639	5515	7241	
耐高温另加	305	343	418	455	531	



- 注: 1、此价格表附磁性与不附磁性、外牙与内牙价格都一样
2、ACQD(双轴气缸)另加30%
3、ACQJ(可调气缸)可调行程50以内加35%, 可调行程50-100毫米以内加50%。

● JD Series Compact Cylinder(CHELIC Type)
JD系列超薄气缸(气立可型)

JD × **32** - **50** **B** **LB** **SD** **2** - **D-A93**

系列号: JD: 标准型双动气缸, JSI: 单动气缸(平时入位), JSO: 单动气缸(平时出位), JDD: 双轴治具缸, JDAD: 双轴可调行程治具缸, JDAR: 双轴可调回程治具缸

缸径: 32

行程: 50

活塞杆螺纹: 空白: 内螺纹(基本型), B: 外螺纹

安装配件: FA: 法兰固定型, FB: 法兰固定型, CA: 单耳固定型, CB: 双耳固定型, LB: 脚座固定型

感应装置: 无记号: 不附磁石, S: 附磁石, D: 感应开关记号, 2: 感应器数量

感应器数量: 1: 1个感应器, 2: 2个感应器



行程	缸径										
	12	16	20	25	32	40	50	63	80	100	
5	78	78	92	92	95	134	184	219	360	551	
10	81	81	95	95	102	141	191	229	374	572	
15	85	85	99	99	109	148	198	240	388	614	
20	88	88	102	102	116	155	205	251	402	635	
25	92	92	106	106	124	162	212	261	416	656	
30	95	95	109	109	131	169	219	272	431	678	
35	102	102	113	113	138	176	226	282	445	699	
40	113	113	116	116	145	184	233	293	459	720	
45	124	124	120	120	152	191	240	304	473	741	
50	138	138	124	124	159	198	247	314	487	762	
75			162	162	198	240	311	381	593	918	
100			191	191	226	268	353	434	664	1024	
带磁性	35	35	21	21	21	35	35	53	53	71	
外牙+	7	7	7	7	7	11	11	11	18	18	

- 注: 1、JDD另加35%, JDAD另加50%;
2、以上价格均为面价。

● SSD2 Series Compact Cylinder
SSD2系列超薄气缸

SSD2 - **40** **D** - **30** - **N**

系列号: SSD2: 单活塞杆型, SSD2-L: 单活塞杆型(内置磁环)

缸径: 40

配管螺纹种类: 空白: Rc螺纹, NN: NPT螺纹, GN: G螺纹

缓冲: 空白: 不带缓冲, D: 带橡胶缓冲

行程: 30

活塞杆螺纹: 空白: 杆端内螺纹, N: 杆端外螺纹



行程	缸径										
	12	16	20	25	32	40	50	63	80	100	
5	134	134	134	155	155	215	286	335	540	829	
10	145	145	145	173	173	229	304	349	561	858	
15	155	155	155	191	191	247	318	367	611	889	
20	166	166	166	208	208	265	335	381	628	918	
25	176	176	176	222	222	279	353	399	649	949	
30	191	191	191	240	240	293	367	413	671	978	
35	201	201	201	258	258	307	385	427	692	1009	
40	212	212	212	275	275	325	402	445	713	1038	
45	222	222	222	293	293	342	416	459	734	1069	
50	336	336	336	311	311	356	434	473	762	1098	
75			304	413	413	455	533	568	918	1278	
100			349	480	480	522	596	628	1024	1398	
L带磁+	35	35	35	35	35	35	53	53	71	88	
N带外牙+	11	11	11	11	11	11	11	18	18	18	

- 注: 以上价格均为面价, 非标定制价格另议。

● SDA Series Compact Cylinder
SDA系列超薄气缸

SDA **40** - **50** **B** - **H**

系列号 缸径 行程 空白: 内牙
B: 外牙 温度使用范围
空白: -5°C至80°C
H: 0°C至150°C

SDA: 单轴复动型
SSA: 单轴伸出型
STA: 单轴插入型
SDAD: 双轴复动型
SDAJ: 双轴复动伸出行程可调型
SDAT: 多位置型
SDAZ: 增力气缸(双倍力气缸)
SDAW: 双轴复动多位置型

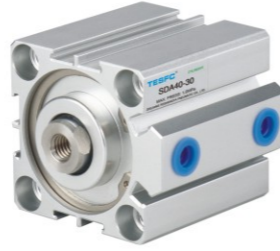

行程 \ 缸径	12	16	20	25	32	40	50	63	80	100
5	34	37	41	46	55	70	96	127	207	316
10	35	38	42	47	56	72	99	132	213	325
15	36	39	43	49	58	74	103	137	220	334
20	37	40	45	51	60	77	106	141	226	343
25	37	41	46	52	62	79	110	146	233	353
30	38	43	48	54	64	82	113	151	239	362
35	39	44	49	55	66	84	117	156	246	372
40	40	45	50	57	68	87	120	160	253	381
45	41	46	52	59	70	89	124	165	259	390
50	41	47	53	60	71	91	127	170	266	399
55	42	48	54	62	73	94	131	175	273	409
60	43	49	56	64	75	96	135	179	279	418
65	44	50	57	65	77	99	138	184	287	429
70	45	51	58	67	79	101	142	189	293	438
75		52	60	68	81	103	145	194	300	447
80		53	61	70	83	106	149	198	307	457
85			63	72	85	108	152	203	313	466
90			64	73	86	111	156	208	320	475
100			67	77	90	115	163	217	333	494
110			76	87	102	131	185	247	379	560
120			79	91	107	137	194	259	393	580
125			81	93	109	140	198	264	400	590
130			82	94	111	142	202	269	408	602
140			85	98	115	148	209	279	422	622
150			88	101	119	153	217	290	436	643
160			91	105	123	158	224	300	451	663
(+10mm)	3	3	4	5	6	8	11	14	21	30
耐高温另加	44	44	44	44	51	64	80	88	126	191

- 注: 1、此价格表外牙与内牙价格一样;
2、SDAD(双轴气缸)另加40%;
3、SDAJ(可调气缸)可调行程50毫米以内加50%, 50毫米以上100毫米以内加70%;
4、SSA(伸出型)单作用气缸另加50%, STA(插入型)单作用气缸另加70%;
5、SDAT(多位置气缸)按两种气缸行程单价之和另加50%;
6、SDAZ(倍力气缸)按气缸单价两倍另加50%;
7、以上价格为均面价。

● SDA-S Series Compact Cylinder(Magnetic attachment)
SDA-S系列超薄气缸(附磁性)

SDA **40** - **50** - **S** **B** - **H**

系列号 缸径 行程 磁石代号 空白: 内牙
M: 外牙 温度使用范围
空白: -5°C至80°C
H: 0°C至150°C
S: 内置磁环

SDA-S: 单轴复动型
SSA-S: 单轴伸出型
STA-S: 单轴插入型
SDAD-S: 双轴复动型
SDAJ-S: 双轴复动伸出行程可调型
SDAT-S: 多位置型
SDAZ-S: 增力气缸(双倍力气缸)
SDAW-S: 双轴复动多位置型



行程 \ 缸径	12	16	20	25	32	40	50	63	80	100
5	41	46	47	55	64	74	115	154	249	377
10	42	47	49	57	66	77	119	159	256	387
15	43	48	50	59	68	79	123	163	263	397
20	44	50	52	60	70	82	126	169	270	407
25	44	51	53	62	72	84	130	173	277	417
30	45	52	55	64	74	87	134	178	284	427
35	46	53	56	66	76	89	138	183	291	437
40	47	54	58	67	78	92	141	188	298	447
45	48	55	59	69	80	94	145	193	305	456
50	49	57	61	71	82	97	149	198	312	466
55	50	58	62	72	84	100	153	203	320	478
60	51	59	63	74	86	102	156	207	327	488
65		60	65	76	88	105	160	212	334	498
70		61	66	78	90	107	164	217	341	507
75			68	79	92	110	168	222	348	517
80			69	81	94	112	172	227	355	527
85			71	83	96	115	175	232	362	537
90			72	84	98	118	179	237	369	547
100			75	88	102	123	186	246	385	568
110			84	98	114	136	208	275	425	627
120			87	102	118	143	216	285	440	648
125			88	103	120	145	220	290	448	659
130			90	105	122	148	224	295	455	669
140			93	109	126	154	232	306	470	690
150			96	112	130	159	240	316	485	711
(+10mm)	3	3	4	5	6	8	11	14	21	30
耐高温另加	44	44	44	44	51	64	80	88	126	191

- 注: 1、此价格表外牙与内牙价格一样;
2、SDAD(双轴气缸)另加40%;
3、SDAJ(可调气缸)可调行程50毫米以内加50%, 50毫米以上100毫米以内加70%;
4、SSA(伸出型)单作用气缸另加50%, STA(插入型)单作用气缸另加70%;
5、SDAT(多位置气缸)按两种气缸行程单价之和另加60%;
6、SDAZ(倍力气缸)按气缸单价两倍另加60%;
7、以上价格为均面价。

● CQMB/TACQ Series With Guide Rod Compact Cylinder
CQMB/TACQ系列带导杆超薄气缸



行程 \ 缸径 单价	12	16	20	25	32	40	50	63	80	100
不附磁性										
5	107	116	126	137	140	152	194	255	458	572
10	108	119	131	141	147	157	199	267	470	594
15	110	122	137	146	154	163	207	276	479	614
20	111	125	141	149	160	170	216	290	493	640
25	114	129	144	152	164	176	223	300	502	663
30	116	134	149	155	173	182	231	313	516	685
35	117	140	152	160	178	188	244	323	526	705
40	119	143	155	163	181	194	250	334	537	728
45	122	146	160	167	184	199	257	354	557	758
50	125	152	164	176	191	202	260	358	567	770
75					210	222	288	419	672	849
100					246	260	311	463	722	897
耐高温另加	49	52	55	58	61	67	76	84	107	122

注: 以上价格均为面价。

● CDQMB/TACQ-S Series With Guide Rod Compact Cylinder(Magnetic attachment)
CDQMB/TACQ-S系列带导杆超薄气缸(附磁性)

行程 \ 缸径 单价	12	16	20	25	32	40	50	63	80	100
附磁性										
5	125	134	144	155	163	176	225	293	508	632
10	126	137	149	160	170	181	229	305	520	655
15	128	140	155	164	176	187	237	314	529	675
20	129	143	160	167	182	194	246	328	543	700
25	132	147	163	170	187	200	254	338	552	723
30	134	152	167	173	196	207	261	350	566	746
35	135	158	170	178	200	213	275	361	576	766
40	137	161	173	181	204	219	281	372	587	788
45	140	164	178	185	207	223	287	391	607	819
50	143	170	182	194	214	226	290	396	617	831
75					232	246	319	457	722	910
100					269	284	341	500	772	958
耐高温另加	49	52	55	58	61	67	76	84	107	122

注: 以上价格均为面价。

● CQ2KB Series Compact Cylinder
CQ2KB系列轴不旋转薄型气缸

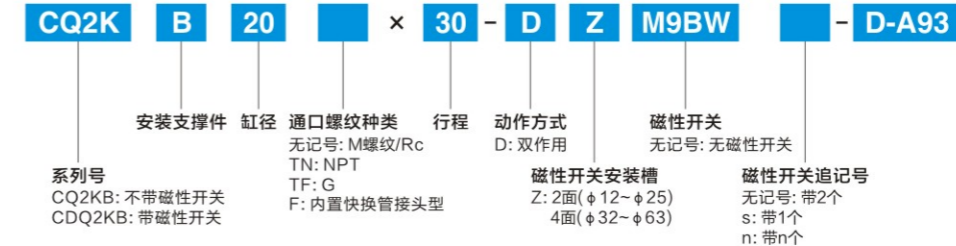

行程 \ 缸径 单价	12	16	20	25	32	40	50	63
5	240	247	265	272	293	311	388	529
10	240	247	265	272	293	311	388	529
15	258	265	279	289	311	332	427	582
20	258	265	279	289	311	332	427	582
25	272	279	296	304	332	349	466	635
30	272	279	296	304	332	349	466	635
35			311	318	349	371	505	699
40			311	318	349	371	505	699
45			328	335	371	388	544	776
50			328	335	371	388	544	776
75			371	406	406	448	621	854
100				452	452	505	699	932
L带磁+	35	35	35	35	42	42	53	53
N外牙+	7	7	7	7	7	11	11	11

● C55 Series Compact Cylinder
C55系列薄型气缸

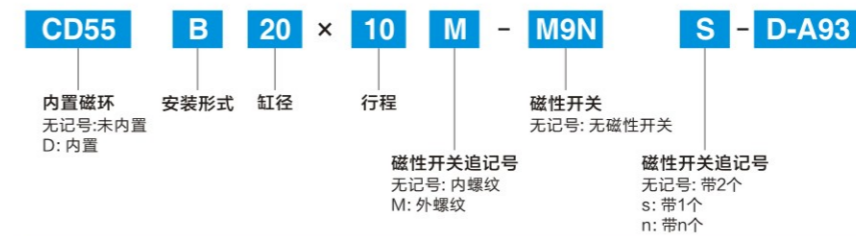

行程 \ 缸径 单价	20	25	32	40	50	63
10	171	192	219	255	300	360
20	186	204	231	270	315	396
30	198	219	246	285	330	429
40	210	231	258	297	345	462
50	225	246	270	312	357	495
60	237	258	291	351	390	525
80	258	279	324	417	462	594
100	285	300	369	462	528	660
125	315	330	417	549	615	726
150	351	369	450	600	693	792

注: 1、带磁性、外螺纹价格一样
2、以上价格均为面价。

● JCQ Series Compact Cylinder
JCQ系列紧凑型薄型气缸

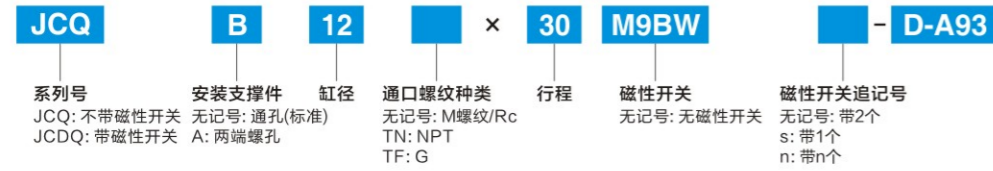

行程	缸径								
	12	16	20	25	32	40	50	63	76
10	233	258	272	311	371	388	466	776	
20	240	265	289	328	388	406	505	815	
30	251	272	304	342	406	427	544	854	
40			318	353	427	448	582	893	
50			335	371	448	466	621	932	
带磁+	35	35	35	35	42	42	53	53	
外牙+	7	7	7	7	7	11	11	11	

● CQSB Series Compact Cylinder
CQSB系列超薄气缸



行程	缸径				行程	缸径			
	12	16	20	25		12	16	20	25
5	52	52	52	55	35	76	76	76	84
10	55	55	55	60	40	79	79	79	87
15	63	63	63	68	45	84	84	84	87
20	68	68	68	71	50	87	87	87	91
25	71	71	71	76	带磁另加	19	19	19	19
30	71	71	71	79					

注: 1、CQSW(双轴气缸)另加50%; 2、CQSB-XC8(可调气缸)可加80%; 3、-S单动(弹簧压回型)另加50%, -T单动(弹簧压出型)另加70%; 4、-XC11(多位置或倍力气缸)按两种气缸行程单价之和另加50%; 5、以上价格均为面价。

● RDQB Series With Air Buffer Compact Cylinder
RDQB系列带气缓冲超薄气缸

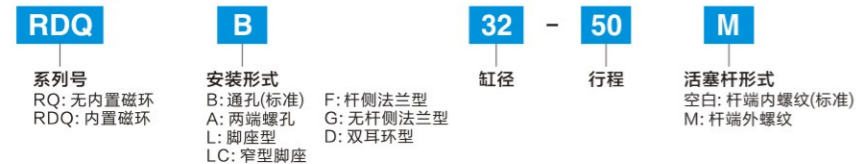

行程	缸径								
	20	25	32	40	50	63	80	100	
15	187	215							
20	194	226	247	311					
25	205	236	258	321					
30	215	247	268	332	431	498			
40	236	268	289	353	462	529	794	1126	
50		289	311	385	498	565	847	1196	
75			364	469	607	699	1094	1302	
100			416	575	713	829	1359	1479	

注: 全系列带磁; 外牙12~32缸径另加2元, 40~63缸径另加3元, 80~100缸径另加5元; 非标定制价格另议。

● CDU Series Free Installation Cylinder
CDU系列自由安装型气缸



行程	CDU						CDUK					
	6	10	16	20	25	32	6	10	16	20	25	32
5	86	49	53	68	90	120	154	88	94	121	161	215
10	89	49	55	69	92	127	160	88	98	125	165	228
15	93	49	56	73	94	138	166	88	101	131	168	249
20	99	56	58	76	97	142	178	101	104	137	175	255
25	103	56	60	79	101	150	184	101	108	141	182	269
30	109	60	62	82	107	157	196	108	111	148	192	282
35	118	60	64	86	112	164	212	108	114	155	202	296
40	126	68	66	90	116	172	226	121	118	161	208	309
45	138	71	68	94	120	179	249	128	121	168	215	322
50	150	75	71	97	127	187	269	135	128	175	228	336
60		105	90	127	168	254		188	161	228	302	456
70			120	150	187	280			215	269	336	503
80				168	202	306				302	363	550
90				194	224	336				349	403	604
100				224	246	369				403	443	664

注: 1、J另加70%, W另加60%, S另加35%, T另加50%; 2、以上价格均为面价。

● MD Series Free Installation Cylinder
MD系列自由安装型气缸



行程	缸径				
	10	16	20	25	32
5	61	66	83	105	143
10	61	70	87	109	147
15	66	75	91	113	157
20	70	79	97	117	161
25	75	83	101	121	169
30	79	87	105	127	178
35	87	91	109	135	187
40	91	97	113	139	195
45	101	101	117	143	204
50	109	105	121	147	212
60	147	121	139	165	234
70			165	191	264
75			195	242	282
80			238	290	329
90			286	338	433
100			342	393	506

注: 1、单作用MSD\MTD加40%; 2、MK、MK-S在原有基础上加60%; 3、MDD、MKD在原有基础上加60%; 4、MDJ、MKJ在原有基础上加60%; 5、以上价格均为面价。

● CDUJB/MU Series Small Free Installation Cylinder
CDUJB/MU系列小型自由安装型气缸

CDUJB **10** - **8** - **S** **M**

系列号 缸径 行程 动作方式 活塞杆形式
CUJB: 无内置磁环 D: 双动 空白: 杆端内螺纹
CDUJB: 内置磁环 S: 单动(弹簧压回) M: 杆端外螺纹
缸径4mm无内置磁环 T: 单动(弹簧压出) 4mm缸径无内外螺纹



行程	缸径	4	6	8	10	12	16	20
4	191	53	53	61				
5					73	94	113	
6	191	53	53	61				
8	191	64	61	68				
10	216	76	68	73	94	113		
15	216	76	68	76	81	105	130	
20	239	92	68	76	81	105	130	
25		101	84	88	90	117	145	
30		101	84	88	90	117	145	
35					97	130	161	
40					97	130	161	
45						150	182	
50						150	182	
带磁另加					21	21	21	

● DPDM Series compact Free Installation Cylinder
DPDM系列紧凑型自由安装气缸

DPDM **20** × **30** **P** **A**

系列号 缸径 行程 缓冲型式 位置感测
DPDM: 基本型 P: 两端弹性缓冲 空白: 无
DPDM-Q: 抗扭转型 A: 内置磁环



行程	缸径	6	10	16	20	25	32
5	214	214	174	202	269	358	
10	222	222	180	207	274	380	
15	231	231	184	218	280	414	
20	247	247	190	227	291	425	
25	256	256	200	235	302	448	
30	272	272	207	246	319	470	
40			217	269	347	515	
50			240	291	380	559	

注: 1、DPDM-T双轴型按标准另加60%, DPDM-S伸出型按标准的另加60%, DPDM-T插入型按标准的另加80%; 2、DPDM-S3可调型按标准加85%
3、DPDM-Q杆不旋转型按标准加250%, 非标定制需询价

● DPZ-KF Series Double Piston Rod Cylinder
DPZ-KF系列双活塞杆气缸

DPZ **J** - **20** - **80** - **P** - **A** - **KF**

系列号 系列 缸径 行程 缓冲形式 磁石代号 轴承种类
导向杆气缸 空白: 双活塞杆单挡板气缸 P: 两端橡胶缓冲 空白: 无内置磁环 KF: 直线轴承
J: 双活塞杆双挡板气缸 A: 内置磁环



行程	缸径	10	16	20	25	32
10	314	348	418	490	716	
25	324	359	430	505	725	
40	334	371	442	521	727	
50	340	378	451	531	742	
80	360	399	476	563	788	
100	373	413	493	583	818	
高温-S另加	86	87	112	120	163	

注: 1、DPZJ价格按标准的价格另加60%, SPZ按标准的价格3倍计算; 2、以上价格均为面价。

● CXSM/TR Series Double Piston Rod Cylinder
CXSM/TR系列双活塞杆气缸

CXS **M** - **20** - **100** - **XB6**

型号 轴承种类 缸径 行程 温度使用范围
导向杆气缸 M: 滑动轴承 空白: -10℃至80℃
L: 直线轴承 L: 直线轴承 XB6: -10℃至150℃

TR **20** × **50** - **S** - **G** - **H**

系列号 缸径 行程 磁石代号 牙型代号 温度使用范围
TR: 双轴气缸复动型 磁性: 全系列附磁 空白: PT牙 空白: -10℃至80℃
G: G牙 H: -10℃至150℃
T: NPT牙



行程	缸径	6	10	CXSM15 (TR16)	20	25	32
10	167	87	100	120	150	207	
15	200	87	104	124	160	234	
20	200	97	104	124	160	240	
25	234	97	104	130	167	244	
30	234	100	104	130	167	244	
35	267	100	107	140	177	254	
40	267	104	107	140	177	254	
45	300	104	114	150	187	260	
50	300	104	114	150	187	260	
75		107	124	164	194	284	
100		120	140	177	204	294	
125		124	147	190	217	320	
150		144	160	217	240	354	
175		160	207	244	270	387	
200		177	227	270	294	407	
250		224	267	320	374	497	
300		267	320	390	460	614	
CXSL另加		157	157	197	197	236	
高温-XB6另加		24	24	28	28	28	

注: 1、以上价格均为面价, 非标定制价格另议。

● CXSW Series Double Piston Rod Cylinder
CXSW系列双活塞杆气缸

CXS **W** - **M** - **20** - **100** - **XB6**

系列号 W: 双活塞杆双挡板气缸 轴承种类 缸径 行程 温度使用范围
导向杆气缸 M: 滑动轴承 空白: -10℃至80℃
L: 直线轴承 L: 直线轴承 XB6: -10℃至150℃



行程	缸径	6	10	15	20	25	32
10	556	197	229	255	337	540	
20	588	210	242	280	363	572	
30	620	223	255	302	388	604	
40	652	236	267	324	413	636	
50	699	248	280	344	439	668	
75		267	305	391	477	715	
100		290	331	439	509	763	
125		312	356	477	540	810	
150		344	388	525	588	874	
175		382	461	588	652	953	
200		429	540	668	715	1017	
250			636	795	858	1112	
300			763	985	1017	1271	
CXSWL另加		223	223	255	286	318	
高温-XB6另加	96	74	74	74	86	96	

注: 以上价格均为面价。

● CXSJM Series Double Piston Rod Cylinder
CXSJM系列双联气缸

CXS	J	M	20	TF	P	40
系列号 双联气缸	紧凑型	轴承种类 M: 滑动轴承 L: 直线轴承	缸径	螺纹种类 空白: 6-25M螺纹32RC螺纹 TN: 32为NPT螺纹 TF: 32为G1/8螺纹	配管型式 空白: 标准配管 P: 轴向配管	行程



缸径	6	10	15	20	25	32	
行程	10	207	153	153	191	191	382
	20	223	175	175	207	207	445
	30	255	191	191	223	223	509
	40	286	207	207	255	255	556
	50	318	223	223	286	286	604
	75		255	255	318	318	668
	100		302	302	350	350	795
	125		382	445	445	858	
	150			509	509	922	
	175			636	636	1017	
CXSJL另加	96	128	128	159	159	191	

● STMB Series Double Piston Rod Cylinder
STMB系列双活塞杆气缸

STMB	20	100	H
型号 滑台气缸	缸径	行程	温度使用范围 空白: -10℃至80℃ H: -10℃至150℃



缸径	10	16	20	25	
行程	25	229	217	245	312
	50	272	251	284	355
	75	316	286	319	401
	100	356	319	358	445
	125	401	353	395	489
	150	443	388	434	533
	175	485	427	485	584
	200	529	475	528	621
	250	616	547	605	814
	300	701	619	685	916

注: 以上价格均为面价。

● STW Series Double Piston Rod Cylinder
STW系列双活塞杆气缸

STW	B	20	100	S
型号 滑台气缸	A: 挡板固定型 B: 缸体固定型	缸径	行程	磁性



缸径	STWB					STWA					
	10	16	20	25	32	10	16	20	25	32	
行程	25	644	662	782	817	1020	715	736	868	904	1133
	50	658	686	810	858	1068	731	762	900	953	1186
	75	676	709	838	891	1115	752	789	932	990	1239
	100	695	734	866	925	1172	773	815	964	1027	1302
	125		762	896	958	1230		847	995	1064	1366
	150		791	925	992	1292		879	1027	1101	1435
	200		819	953	1025	1354		911	1059	1138	1504
	250		849	981	1057	1415		942	1091	1175	1572

注: 以上价格均为面价。

● DPZ-GF Series Double Piston Rod Cylinder
DPZ-GF系列双活塞杆气缸

DPZ	J	20	80	P	A	GF
系列号 导向杆气缸	系列 空白: 双活塞杆单挡板气缸 J: 双活塞杆双挡板气缸	缸径	行程	缓冲形式 P: 两端橡胶缓冲	磁石代号 空白: 无内置磁环 A: 内置磁环	轴承种类 GF: 滑动轴承



缸径	10	16	20	25	32	
行程	10	204	236	294	379	541
	25	212	245	304	393	562
	40	219	254	314	406	583
	50	224	260	321	416	597
	80	238	277	342	443	639
	100	248	289	356	462	666
高温-S另加	86	87	112	120	163	

注: 1、DPZJ价格按标准的价格另加60%, SPZ按标准的价格3倍计算; 2、以上价格均为面价。

● TN/TDA Series Double Piston Rod Cylinder
TN/TDA系列双活塞杆气缸

TN	D	20	100	S	H
型号 双杆气缸	轴承种类 空白: 双活塞杆单挡板气缸 D: 双活塞杆双挡板气缸 J: 双活塞杆双挡板可调气缸	缸径	行程	磁石代号 空白: 无内置磁环 A: 内置磁环	温度使用范围 空白: -5℃至80℃ H: 0℃至150℃



缸径	10	16	20	25	32	40	50	
行程	10	71	90	113	139	231	389	872
	20	73	93	117	144	240	403	914
	30	76	96	120	149	249	416	957
	40	78	99	124	154	258	430	999
	50	80	102	128	159	267	445	1041
	60	83	105	132	164	276	457	1096
	70	85	109	136	169	285	470	1138
	80	88	112	140	174	294	483	1184
	90	90	115	144	179	304	497	1223
	100	92	118	147	184	313	510	1266
	125		129	161	201	344	544	1384
	150		136	171	214	367	577	1490
	175		154	194	242	417	611	1596
	200		165	205	258	442	645	1702
	250		198	243	302	512	791	1921
	300		214	264	329	558	863	2133
高温-H另加	50	60	131	135	168	214	263	

注: 1、TNW价格按标准的价格另加80%, TNJ按标准的价格2倍计算; 2、以上价格均为面价。

● JCB Series Side-mounted Guide Cylinder
JCB系列滑座治具薄型带导杆气缸

JCB	50	32	S	2
系列号 JCB: 滑座治具气缸 JCBD: 滑座治具气缸	缸径	行程	感应器装置 空白: 不附感应器 S: 插磁石	位置感测 1: 1个感应器 2: 2个感应器



缸径	20	25	32	40	50	63	
行程	10	427	547	565	671	759	882
	20	434	558	582	706	794	918
	30	441	572	600	724	829	953
	40	448	582	618	741	865	988
	50	459	600	635	776	900	1024
	75	476	635	653	847	953	1059
	100	494	671	688	882	1024	1094

● MGPM Series Three Axis Cylinder
MGPM系列三轴气缸

MGP **M** **40** - **50** - **XC8**
系列号 轴承种类 缸径 行程 可调行程
薄型带导杆气缸 M: 滑动轴承 XC8: 行程可调
XC9: 回程可调



缸径 行程	12	16	20	25	32	40	50	63	80	100
10	158	181								
20	172	187	235	246						
25					344	412	522	729	1233	2018
30	181	193	240	255						
40	187	199	255	270						
50	196	205	270	300	389	454	566	818	1322	2107
75	211	226	300	353	448	507	649	907	1559	2522
100	235	240	329	418	507	566	729	981	1722	2818
125	276	285	389	492	581	632	818	1055	2018	3263
150	306	329	442	566	655	700	898	1144	2122	3411
175	359	433	507	640	729	759	981	1233	2596	4300
200	433	483	590	715	803	833	1070	1313	2715	4448
250	492	596	744	869	1005	1064	1337	1648	2966	4863
300	560	703	892	1026	1203	1278	1618	2003	3233	5337
350			1115	1189	1485	1559	1900	2463	3500	5781
400			1322	1381	1722	1826	2166	2848	3766	6107

● MGPL Series Three Axis Cylinder
MGPL系列三轴气缸

MGP **L** **40** - **50** - **XC8**
系列号 轴承种类 缸径 行程 可调行程
薄型带导杆气缸 L: 直线轴承 XC8: 行程可调
XC9: 回程可调



缸径 行程	12	16	20	25	32	40	50	63	80	100
10	246	270								
20	264	276	350	365						
25					492	560	759	996	1470	2492
30	276	285	359	374						
40	285	294	374	389						
50	300	315	403	433	555	620	833	1070	1603	2670
75	315	329	433	492	611	670	907	1174	1855	3085
100	335	344	463	552	685	759	996	1248	2018	3322
125	383	395	522	626	759	818	1085	1322	2344	3974
150	418	442	596	700	833	892	1159	1411	2448	4152
175	472	552	670	774	907	966	1248	1500	2922	4922
200	552	596	750	878	996	1040	1337	1574	3085	5100
250	611	709	907	1035	1203	1233	1559	1915	3337	5574
300	729	878	1070	1203	1396	1455	1840	2226	3678	6226
350			1292	1366	1663	1716	2122	2670	3944	6640
400			1515	1559	1900	2003	2374	2966	4226	7115

注: 1、气缓冲-A:缸径16加260; 缸径20-40实价加335; 缸径50-63实价加445;
2、可调-XC8(行程可调)缸径12-16加112, 缸径20-40实价加150; 缸径50-63实价加168
3、以上价格均为面价

● TCM Series Three Axis Cylinder
TCM系列三轴气缸

TC **M** **J** - **40** - **50**
系列号 轴承种类 空白: 标准型
薄型带导杆气缸 M: 滑动轴承 J: 行程可调型



缸径 行程	6	10	12	16	20	25	32	40	50	63	80	100	
5	68	68											
10	68	68	158	181									
15	68	68											
20	76	76	172	187	235	246							
25		84	181	193	240	255	344	412	522	729	1307	2018	
30			91	181	193	240	255	389	454	566	818	1396	2107
40				187	199	255	270	389	454	566	818	1396	2107
50				196	205	270	300	389	454	566	818	1396	2107
60				211	226	300	353	448	507	649	907	1633	2522
70				211	226	300	353	448	507	649	907	1633	2522
75				211	226	300	353	448	507	649	907	1633	2522
80				235	240	329	418	507	566	729	981	1796	2818
90				235	240	329	418	507	566	729	981	1796	2818
100				235	240	329	418	507	566	729	981	1796	2818
125				276	285	389	492	581	632	818	1055	2092	3263
150				306	329	442	566	655	700	898	1144	2196	3411
175				359	433	507	640	729	759	981	1233	2670	4300
200				433	483	590	715	803	833	1070	1313	2789	4448
225				492	596	744	869	1005	1064	1337	1648	3040	4863
250				492	596	744	869	1005	1064	1337	1648	3040	4863

● TCL Series Three Axis Cylinder
TCL系列三轴气缸

TC **L** **J** - **40** - **50**
系列号 轴承种类 空白: 标准型
薄型带导杆气缸 L: 直线轴承 J: 行程可调型



缸径 行程	12	16	20	25	32	40	50	63	80	100
10	246	270								
20	264	276	350	365						
25	276	285	359	374	492	560	759	996	1544	2492
30	276	285	359	374	555	620	833	1070	1678	2670
40	285	294	374	389	555	620	833	1070	1678	2670
50	300	315	403	433	555	620	833	1070	1678	2670
60	315	329	433	492	611	670	907	1174	1929	3085
70	315	329	433	492	611	670	907	1174	1929	3085
75	315	329	433	492	611	670	907	1174	1929	3085
80	335	344	463	552	685	759	996	1248	2092	3322
90	335	344	463	552	685	759	996	1248	2092	3322
100	335	344	463	552	685	759	996	1248	2092	3322
125	383	395	522	626	759	818	1085	1322	2418	3974
150	418	442	596	700	833	892	1159	1411	2522	4152
175	472	552	670	774	907	966	1248	1500	2996	4922
200	552	596	750	878	996	1040	1337	1574	3159	5100
225	611	709	907	1035	1203	1233	1559	1915	3411	5574
250	611	709	907	1035	1203	1233	1559	1915	3411	5574

注: 1、可调(行程可调)缸径12-16加112, 缸径20-40加150; 缸径50-63加168; 2、以上价格均为面价。

● TMICM/TSAIM Series Standard
TMICM/TSAIM系列滑动轴承导向装置单元

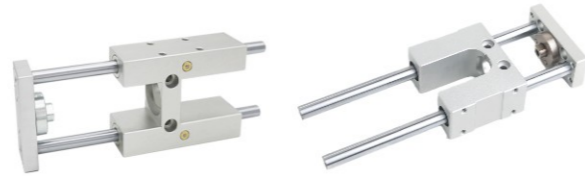

行程	缸径 单价	TMICM 12、16	TMICM 20	TMICM 25	TSAIM 32	TSAIM 40	TSAIM 50	TSAIM 63	TSAIM 80	TSAIM 100
>0-50		269	358	414	817	910	1225	1400	2567	3034
每25行程另加		6	8	10	19	19	26	26	41	41

● TMICL/TSAIL Series Standard
TMICL/TSAIL系列直线轴承导向装置单元

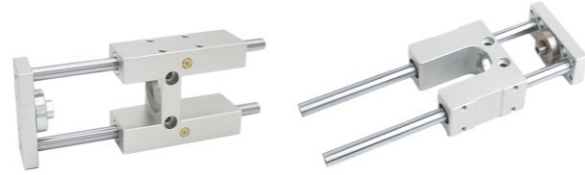

行程	缸径 单价	TMICL/TSAIL 12、16	TMICL/TSAIL 20	TMICL/TSAIL 25	TSAIL 32	TSAIL 40	TSAIL 50	TSAIL 63	TSAIL 80	TSAIL 100
>0-50		343	451	507	922	1015	1389	1654	2625	3092
每25行程另加		8	10	12	24	24	30	30	53	53

● DFM-GF Series Guide Rod Cylinder
DFM-GF系列导向杆气缸

DFM - **B** - **40** - **50** - **P** - **A** - **GF**

型号 DMF: 导向杆气缸
系列 空白: 标准 B: B系列
缸径
行程
缓冲形式 P: 两端橡胶缓冲
磁石代号 空白: 无内置磁环 A: 内置磁环
轴承种类 GF: 滑动轴承 KF: 直线轴承



行程	缸径 单价	12	16	20	25	32	40	50	63
10		233	283						
20		243	294	388	482	608			
25		248	300	396	493	622	710	973	1221
30		253	306	405	504	636			
40		277	320	426	528	665			
50		287	332	443	550	693	790	1093	1372
80		317	367	494	616	784	892	1245	1554
100		337	390	527	660	840	957	1340	1672
125						917	1038	1468	1827
160						1017	1156	1635	2033
200						1130	1286	1826	2269

注: 1、DFM-GF-B价格按标准的价格2倍计算; 2、以上价格均为面价。

● DFM-KF Series Guide Rod Cylinder
DFM-KF系列导向杆气缸

行程	缸径 单价	12	16	20	25	32	40	50	63
10		315	410						
20		327	422	520	587	706			
25		332	428	529	598	720	790	1122	1258
30		338	435	537	609	734			
40		456	598	735	820	761			
50		467	611	752	843	935	1018	1241	1408
80		501	648	805	910	1023	1122	1559	1756
100		523	673	840	955	1077	1187	1654	1874
125						1152	1268	1781	2028
160						1247	1389	1948	2234
200						1357	1519	2138	2469

注: 1、DFM-KF-B价格按标准的价格2倍计算; 2、以上价格均为面价。

● TB Series Thin Type Guide Rod Cylinder
TB系列薄型带导杆气缸

TB × **20** × **40**

系列号 缸径 行程
TB: 带导杆气缸



行程	缸径 单价	10	12	16	20	25	32	40
10		255	255	275	334	393	546	655
20		255	255	275	334	393	546	655
25		255	255	275	334	393	546	655
30		279	279	314	373	471	589	742
40		279	279	314	373	471	589	742
50		279	279	314	373	471	589	742
60		314	314	353	432	569	679	875
75		314	314	353	432	569	679	894
80		353	353	393	491	667	742	1020
100		353	353	393	491	667	742	1020
125		471	471	471	569	765	875	1177
150		589	589	589	648	863	1071	1334
175		706	706	706	746	1004	1224	1530
200		863	863	863	918	1134	1440	1765
直线轴承另+		118	118	118	157	157	197	197

注: 以上价格均为面价。

● MGJ Series Miniature With Guide Rod Cylinder
MGJ系列微型带导杆气缸

MGJ **10** - **20** - **F8NL**

系列号 缸径 行程 磁性开关型号
空白: 无磁性开关



行程	缸径 单价	6	10
5		60	60
10		60	60
15		60	60
20		68	68

● MGG Series With Guide Rod Cylinder
MGG系列小型带导杆气缸

MGG **M** **B** **40** - **150**

系列号 轴承类型 安装型式 缸径 行程
MGG: 小型带导杆气缸 M: 滑动轴承 L: 直线轴承 B: 基本型 F: 前法兰型



行程	缸径 单价	20	25	32	40	50	63
0-100		889	1030	1197	1808	3889	5926
101-200		975	1141	1334	1975	4167	6297
201-300		1056	1252	1475	2141	4445	6667
301-400		1141	1363	1612	2308	4723	7038
401-500		1223	1475	1752	2475	5000	7408
行程每+100+		112	149	186	223	297	371
MGGMF法兰板+		112	141	171	186	260	334

注: MGG按MGGM的价格另加15%, 以上价格均为面价。

● FENG-GF Series Guiding Device
FENG-GF系列导向装置



缸径	12、16	20、25	32	40	50	63	80	100
行程								
单价								
>0-100	200	301	422	533	796	1252	2038	2495
每100行程另加	12	12	16	23	34	34	49	49

● FENG-KF Series Guiding Device
FENG-KF系列导向装置



缸径	12、16	20、25	32	40	50	63	80	100
行程								
单价								
>0-100	263	398	519	626	866	1361	2234	2733
每100行程另加	26	26	30	37	47	47	62	64

● CY1B/CY3B Series Magnetic Coupled Rodless Cylinder
CY1B/CY3B系列磁耦合无杆气缸

CY1B **25** **H** - **200**

系列号 缸径 H:高保持力 行程
CY1B:基本型 L:低保持力
CY3B:基本型



缸径	6	10	15	20	25	32	40	50	63
行程									
单价									
>0-100	452	204	261	386	550	800	1343	2916	3345
200	475	226	286	418	581	841	1403	2989	3440
300	498	248	311	449	615	882	1462	3057	3535
400	521	270	336	480	650	923	1522	3130	3628
500	545	292	361	512	684	964	1582	3199	3723
600			386	543	719	1004	1641	3293	3840
700			411	575	753	1045	1701	3387	3959
800			437	606	788	1086	1760	3481	4074
900			462	637	822	1127	1820	3576	4194
1000			487	669	857	1168	1880	3647	4310
1100				697	895	1211	1939	3764	4476
1200				725	932	1255	1999	3883	4644
1300				753	970	1299	2059	4003	4807
1400				782	1008	1343	2118	4120	4973
1500				810	1045	1387	2178	4239	5137
1600				838	1083	1431	2237	4402	5351
1700				866	1120	1475	2297	4568	5561
1800				895	1158	1519	2357	4732	5773
1900				923	1196	1563	2416	4920	5985
2000				951	1233	1607	2476	5109	6198
带气缓冲+			59	79	79	118	118	591	591
脚架LB(对)+	13	13	14	15	19	23	32	134	200

注：以上价格均为面价。

● CY1L/RMTL Series Magnetic Coupled Rodless Cylinder
CY1L/RMTL系列磁耦合无杆气缸

CY1L **25** **H** - **200** - **B**

系列号 缸径 H:高保持力 行程 调整型式
CY1L:滑块型(球轴承) L:低保持力 空白:带调整螺栓2个
B:带油压缓冲器2个
BS:带油压缓冲器1个

RMTL **25** × **200** **S** **A** **G**

系列号 缸径 行程 磁石代号 缓冲方式 牙型代码
RMTL:磁耦合无杆气缸 空白:无磁石 空白:调整螺丝2个
精密导杆型 S:附磁石 A:油压缓冲器2个 G:G牙
T:NPT牙



缸径	6	10	15	20	25	32	40
行程							
单价							
100	898	675	782	1177	1240	1638	2175
200	928	713	832	1249	1315	1710	2306
300	986	750	882	1321	1390	1782	2438
400	1046	788	932	1393	1466	1855	2570
500	1112	826	982	1466	1544	1927	2702
600			1033	1538	1622	1999	2833
700			1083	1610	1701	2071	2965
800			1133	1682	1779	2143	3097
900			1183	1754	1858	2215	3229
1000			1233	1826	1942	2288	3360
1100				1899	2027	2360	3492
1200				1971	2112	2432	3624
1300				2043	2197	2504	3756
1400				2115	2281	2576	3888
1500				2187	2366	2648	4019
1600						2720	4151
1700						2793	4283
1800						2865	4415
1900						2937	4546
2000						3009	4678
B带液压缓冲器+		95	95	95	189	251	251

注：以上价格均为面价。

● CY1S/RMT Series Magnetic Coupled Rodless Cylinder
CY1S/RMT系列磁耦合无杆气缸

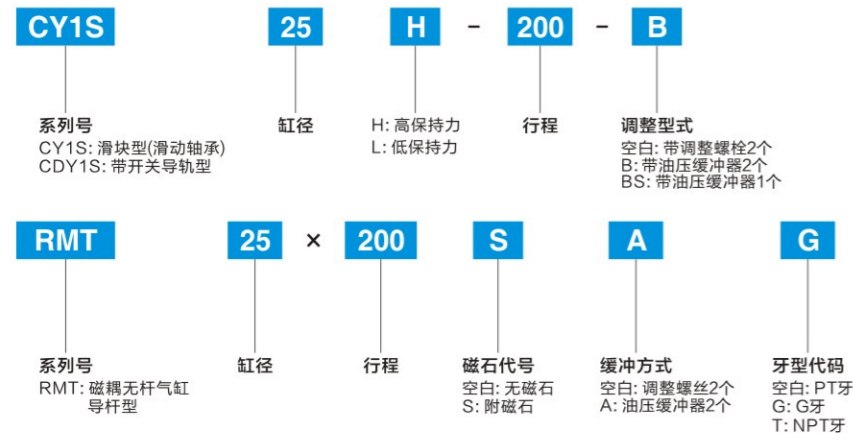

行程	缸径								
	6	10	15	20	25	32	40	50	63
100	651	499	581	841	973	1246	1553		
200	695	528	615	895	1026	1315	1663		
300	736	557	650	948	1080	1384	1773		
400	780	586	688	1001	1133	1453	1883		
500	821	615	725	1055	1186	1522	1993		
600			763	1108	1240	1591	2102		
700			800	1161	1293	1660	2212		
800			838	1215	1346	1729	2322		
900			876	1268	1400	1798	2432		
1000			913	1321	1453	1895	2542		
1100				1375	1506	1993	2673		
1200				1428	1560	2090	2805		
1300				1481	1613	2187	2937		
1400				1535	1666	2284	3069		
1500				1588	1720	2382	3200		
1600						2479	3332		
1700						2576	3464		
1800						2673	3596		
1900						2771	3728		
2000						2868	3859		
B带液压缓冲器+		95	95	95	189	251	251		

注: 以上价格均为面价。

● CY1R/CY3R Series Magnetic Coupled Rodless Cylinder
CY1R/CY3R系列磁耦合无杆气缸

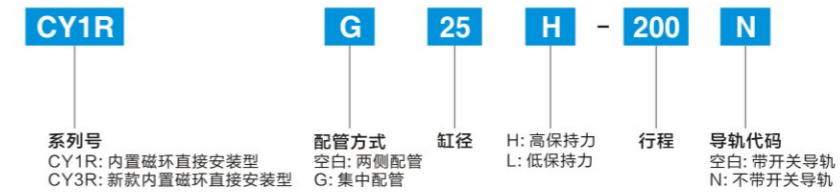

行程	缸径									
	6	10	15	20	25	32	40	50	63	80
100	512	291	352	534	688	904	1519	3425	3816	
200	529	312	377	573	722	942	1579	3532	3955	
300	563	329	402	602	757	986	1638	3635	4092	
400	591	345	427	631	791	1030	1698	3739	4233	
500	622	366	452	660	826	1073	1757	3842	4372	
600			477	689	860	1117	1817	3959	4513	
700			502	719	895	1161	1877	4076	4652	
800			528	748	929	1205	1936	4191	4791	
900			553	777	964	1249	1996	4310	4932	
1000			578	813	998	1293	2055	4427	5069	
1100				849	1033	1337	2115	4544	5208	
1200				886	1067	1384	2175	4681	5349	
1300				922	1102	1431	2234	4798	5488	
1400				958	1136	1478	2294	4914	5625	
1500				994	1171	1525	2353	5030	5859	
1600				1031	1205	1572	2413	5193	6047	
1700				1067	1240	1619	2473	5353	6232	
1800				1103	1274	1666	2532	5520	6417	
1900				1139	1309	1713	2592	5705	6602	
2000				1176	1343	1760	2651	6101	6788	
集中配管-G		80	80	119	119	119	119	119	119	

注: 以上价格均为面价。

● MY1B Series Mechanical Type Rodless Cylinder
MY1B系列机械式无杆气缸

MY1B 25 - G - 200 - L

系列号 MY1B: 机械式无杆气缸
缸径 25
配管型式 G: 集中配管型
行程 200
行程调节单元记号 L: 油压缓冲器+调整螺钉



行程	缸径 单价	16(带G 集中进气)	20(带G 集中进气)	25(全新款)	32(全新款)	40(全新款)	50(带G 集中进气)	63(带G 集中进气)
100		1020	1177	1373	1569	2746	4706	6540
200		1099	1255	1373	1765	2942	5099	7059
300		1177	1295	1373	1961	3138	5491	7569
400		1177	1353	1412	2157	3334	5883	8079
500		1255	1451	1569	2353	3530	6275	8589
600		1334	1550	1687	2550	3726	6667	9099
700		1412	1648	1824	2746	3922	7059	9608
800		1491	1746	1961	2942	4118	7451	10118
900		1569	1844	2099	3138	4314	7844	10628
1000		1648	1942	2236	3334	4510	8236	11138
1100		1726	2059	2393	3530	4785	8628	11648
1200		1804	2177	2550	3726	5059	9020	12157
1400		1961	2412	2863	4118	5608	9804	13177
1500		2040	2530	3020	4314	5883	10197	13687
1600				3177	4510	6157	10589	14197
1800				3491	4902	6706	11373	15216
2000				3804	5295	7255	12550	16746
增加100行程另+		157	197	236	283	326	714	1028
限位块+L低负载另+		432	357	377	506	526		
限位块+H高负载另+			377	487	569	589		
带A调整螺钉另+		197	216	236	255	275		

注: 1、L和H标配带国产缓冲器; 2、MY1B10、25、32、40、50、63安装M9B开关需要配安装码; 3、A6、A7、L6、L7、H6、H7在L、H基础上另加230元; 4、开关安装码: BMY3-016:气缸已包含。

● MY3B/A Series Mechanical Type Rodless Cylinder
MY3B/A系列机械式无杆气缸

MY3B/A 32 - G - 300 - L - Z S

系列号 MY3B/A: 机械式无杆气缸
缸径 32
配管型式 G: 集中配管型
行程 300
行程调节单元记号 L: 油压缓冲器+调整螺钉
新款 S
同A/L/H一起标记为单侧限位



行程	缸径 单价	MY3B/A 16 (带G集中进气)	MY3B/A 20 (带G集中进气)	MY3B/A 25 (带G集中进气)	MY3B/A 32 (带G集中进气)	MY2H 16 (带G集中进气)	MY2HT 16 (带G集中进气)	MY2H 25 (带G集中进气)	MY2HT 25 (带G集中进气)
100		1373	1491	1569	1961	2059	2471	3020	4314
200		1373	1491	1569	1961	2267	2718	3373	4902
300		1491	1608	1706	2157	2471	3020	3726	5490
400		1608	1726	1844	2353	2679	3334	4118	6000
500		1726	1844	1981	2550	2883	3648	4393	6549
600		1844	1961	2118	2746	3091	3922	4785	7137
700		1961	2079	2255	2942	3295	4236	5099	7647
800		2079	2197	2393	3138	3502	4550	5451	8235
900		2197	2314	2550	3334	3706	4824	5804	8784
1000		2353	2471	2706	3530	4118	5099	6157	9333
1100		2510	2628	2863	3726	4530	5436	6510	9882
1200		2667	2785	3020	3922	5353	6424	6863	10392
1400		2981	3099	3334	4314	5765	6918	7530	11529
1500		3138	3255	3491	4510	6177	7412	7883	12157
1600			3412	3648	4706			8236	12627
1800			3569	3804	4902			9020	13725
2000			3726	3961	5099			9804	15294
增加100行程另+		197	197	236	295			981	1961
限位块低负载-L另+		377	377	436	455	377	377	432	431
限位块低负载-H另+						416	416	510	510
带A调整螺钉另+		236	275	295	314				

注: 1、L和H标配带国产缓冲器; 2、MY1B10、25、32、40、50、63安装M9B开关需要配安装码; 3、A6、A7、L6、L7、H6、H7在L、H基础上另加230元; 4、开关安装码: BMY3-016:气缸已包含。

● MY1H Series Mechanical Type Rodless Cylinder
MY1H系列机械式无杆气缸

MY1H 25 - G - 2000 - L W Z

系列号 MY1H: 机械式无杆气缸
缸径 25
配管型式 G: 集中配管型
行程 2000
行程调节单元记号 L: 带调整螺钉
W: 端锁位置
Z: 新款
空白: 标准型
E: 右端
F: 左端
W: 两端



行程	缸径 单价	16(带G 集中进气)	20(带G 集中进气)	25(带G 集中进气)	32(带G 集中进气)	40(带G 集中进气)
100		1961	2157	2275	3138	4314
200		2157	2353	2471	3373	4863
300		2353	2550	2667	3628	5373
400		2550	2746	2863	3922	5883
500		2746	2942	3059	4157	6393
600		2942	3138	3255	4510	6902
700		3138	3334	3451	4706	7432
800		3334	3530	3648	4981	7942
900		3530	3726	3844	5295	8451
1000		3922	4118	4236	5804	9334
1100		4314	4510	4628	6353	9863
1200		5099	4902	5020	6902	10393
1400		5491	5687	5804	7961	11471
1500		5883	6079	6197	8510	12000
1600			6863	6981	9608	14432
1800			7648	7844	10785	15687
2000			8628	9020	12550	17059
增加100行程另+				1177	1569	1765
限位块低负载-L另+		314	314	314	451	530
限位块高负载-H另+		314	314	314	451	530
带A调整螺钉另+		197	197	216	236	275

注: 1、L标配带国产缓冲器; 2、MY1H全部安装磁性开关M9B时需要配安装码, 气缸出厂时已经包含MY3-016磁性开关安装码; 3、A6、A7、L6、L7、H6、H7在L、H基础上另加230元; 4、此价格表均为面价

● MY1M Series Mechanical Type Rodless Cylinder
MY1M系列机械式无杆气缸

MY1M 25 - G - 200 - L

系列号 MY1M: 机械式无杆气缸
缸径 25
配管型式 G: 集中配管型
行程 200
行程调节单元记号 L: 油压缓冲器+调整螺钉



行程	缸径 单价	16 (带G集中进气)	20 (带G集中进气)	25 (带G集中进气)	32 (带G集中进气)	40 (带G集中进气)	50 (带G集中进气)
100		1451	1522	1636	2157	3922	8628
200		1565	1648	1785	2432	4393	9020
300		1679	1773	1934	2804	4863	9412
400		1793	1899	2083	3157	5334	10000
500		1906	2028	2232	3530	5804	10589
600		2016	2157	2381	3883	6275	11177
700		2130	2279	2530	4255	6746	11765
800		2244	2408	2675	4608	7216	12353
900		2357	2534	2824	4961	7687	12942
1000		2471	2663	2973	5334	8157	13530
1100		2589	2789	3346	5687	8628	14118
1200		2699	2918	3526	6040	9099	14706
1400		2922	3165	3840	6785	10040	15883
1500		3036	3295	4259	7059	10510	16471
1600		3150	3432	4432	7451	10981	17059
1800		3377	3710	4793	8236	11922	18236
2000		3624	3950	5177	9020	12863	19412
增加100行程另+		295	314	510	785	863	981
限位块低负载-L另+		377	377	416	569	667	785
限位块高负载-H另+			416	530			
带A调整螺钉另+		197	197	236	295	393	589

注: 1、L和H标配带国产缓冲器; 2、MY1B10、25、32、40、50、63安装M9B开关需要配安装码; 3、A6、A7、L6、L7、H6、H7在L、H基础上另加230元; 4、开关安装码: BMY3-016:气缸已包含。

● RMS Series Rodless Cylinder
RMS系列无杆气缸



行程 \ 缸径	10	16	20	25	32	40
100	204	308	449	612	895	1437
200	226	333	480	644	935	1497
300	248	358	512	678	976	1557
400	270	383	543	713	1017	1616
500	292	408	575	747	1058	1676
600		433	606	782	1099	1735
700		459	637	816	1139	1795
800		484	669	851	1180	1855
900		509	700	885	1221	1914
1000		534	731	920	1262	1974
1100			760	957	1306	2033
1200			788	995	1350	2093
1300			816	1033	1393	2153
1400			844	1070	1437	2212
1500			873	1108	1481	2272
1600			901	1146	1525	2331
1700			929	1183	1569	2391
1800			957	1221	1613	2451
1900			986	1259	1657	2510
2000			1014	1296	1701	2570
脚架LB(对)+	13	14	15	19	23	32

注: 1.RMSP按标准价加10%, RMSF按标准价格加30%; 2.以上价格均为面价。

● RMH Series Rodless Cylinder
RMH系列无杆气缸



行程 \ 缸径	10	16	20	25
50	495	621	915	1160
100	534	665	967	1211
150	573	707	1016	1262
200	613	751	1068	1313
250	652	794	1120	1363
300	691	836	1170	1414
350		880	1222	1465
400		923	1271	1517
450		967	1324	1568
500		1009	1373	1619
600			1477	1720
700			1579	1822
750			1628	1874
800			1680	1925

注: 以上价格均为面价。

● OST/OSP Series Mechanical Type Rodless Cylinder
OST/OSP派克系列机械式无杆气缸

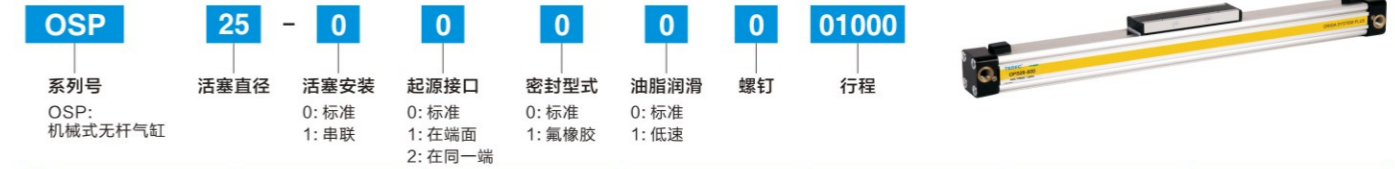

行程 \ 缸径	16	25	32	40	50	63
100	1373	784	1216	2353	4314	6471
200	1373	784	1373	2549	4314	6471
300	1529	902	1373	2745	4706	7059
400	1686	1020	1529	2941	5020	7647
500	1843	1137	1686	3137	5333	8235
600	2000	1255	1843	3333	5647	8824
700	2157	1373	2000	3529	5961	9412
800	2314	1490	2157	3725	6275	10000
900	2471	1608	2314	3922	6588	10588
1000	2627	1725	2471	4118	6902	11176
S<3000每100行程+	157	118	157	196	314	588
端盖固定支架	39	59	98	137	176	216
中部支撑座	157	196	235	392	588	784

注: 1、KL3045两线加85; 2、KL3046两线加87; 3、KL3045NPN三线加185; 4、KL3045PNP三线加185

● OSP-P-STL Series Mechanical Type Rodless Cylinder
OSP-P-STL派克系列机械式无杆气缸

行程 \ 缸径	16	25	32	40	50	感应开关
100	2157	1961	2745	4314	6275	KL3045
200	2157	1961	2745	4314	6275	KL3046
300	2353	1961	2745	4314	6275	
400	2549	2157	2941	4706	6667	
500	2745	2353	3137	5098	7059	
600	2941	2549	3333	5490	7451	
700	3137	2745	3529	5882	7843	
800	3333	2941	3725	6275	8235	
900	3529	3137	3922	6667	8627	
1000	3725	3333	4118	7059	9020	
S<3000每100行程+	196	196	196	392	392	
限位支架液缓冲另加+	314	314	314	588	784	

注: 1、KL3045两线加85; 2、KL3046两线加87; 3、KL3045NPN三线加185; 4、KL3045PNP三线加185

● FESTO Series Mechanical Type Rodless Cylinder
FESTO款机械式无杆气缸



行程 \ 缸径	DGP-25	DGP-32	DGP-40	DGC-K-25	DGC-K-32	DGC-K-40	DGC-25
100	1569	2745	4314	1569	2745	4314	4314
200	1569	2745	4314	1569	2745	4314	4314
300	1569	3039	4314	1569	3039	4314	4314
400	1765	3333	4706	1765	3333	4706	4314
500	1961	3627	5098	1961	3627	5098	4706
600	2157	3922	5490	2157	3922	5490	5098
700	2353	4216	5882	2353	4216	5882	5490
800	2549	4510	6275	2549	4510	6275	5882
900	2745	4804	6667	2745	4804	6667	6275
1000	2941	5098	7059	2941	5098	7059	6667
100毫米另+	196	294	392	196	294	392	392

注: 以上价格均为面价。

● MHZ2 Series Pneumatic Finger(Parallel Open-close Air Claw)
MHZ2系列气动手指(平行开闭型气爪)

MHZ2	20	D	1	N	-	A93
系列号 MHZ: 基本型 2: 两爪	缸径	动作方式 D: 双作用 S: 单作用(常开) C: 单作用(常闭)	开闭行程 1: 参照样本尺寸 2: 参照样本尺寸 3: 参照样本尺寸	可选手指种类 空白: 基本型 1: 侧面螺孔安装 2: 开闭方向通孔安装 3: 扁平手指型 N: 窄型		磁性开关型号



名称	缸径	6	ZA2-6	10	16	20	25	32	40
MHZ2-D	单价	245	285	103	103	197	278	489	652
MHZ2-S		264	302	127	127	217	296	499	657
MHZ2-C		285	323	147	147	238	316	519	677
MHZ2-D1		285	323	147	147	238	316	519	677
MHZ2-D2		285	323	147	147	238	316	519	677
MHZ2-D3		305	344	168	168	259	337	540	698

名称	缸径	10DN	16DN	20DN	25DN	10DN1(2)	16DN1(2)	20DN1(2)	25DN1(2)
-DN, DN1(2)	单价	127	127	217	296	175	175	265	344

名称	缸径	10	16	加长型16	20	25	32	40
简易防尘罩	单价	17	17	21	25	32	36	55

注: 以上价格均为面价。

● MHZL2 Series Pneumatic Finger(Parallel Open-close Air Claw)
MHZL2系列气动手指(平行开闭型气爪)

MHZL2	20	TN	D	1	N	-	A93
系列号 MHZL: 宽型 2: 两爪	缸径	气口螺纹种类 空白: 缸径10-25 为M螺纹 空白: 缸径32-40为RC TN: 缸径32-40为NPT TF: 缸径32-40为G	动作方式 D: 双作用 S: 单作用(常开) C: 单作用(常闭)	开闭行程 1: 参照样本尺寸 2: 参照样本尺寸 3: 参照样本尺寸	可选手指种类 空白: 基本型 1: 侧面螺孔安装 2: 开闭方向通孔安装 N: 窄型		磁性开关型号



名称	缸径	10	16	20	25
MHZL2-D	单价	158	158	275	346
MHZL2-S		186	186	302	374
MHZL2-C		206	206	323	394
MHZL2-D1		206	206	323	394
MHZL2-D2		206	206	323	394
MHZL2-D3		227	227	344	415
MHZL2-DN		186	186	302	374
MHZL2-DN1		234	234	350	422
MHZL2-DN2		234	234	350	422

注: 以上价格均为面价。

● MHZ2 Series Pneumatic Finger(Parallel Open-close Air Claw)
MHZ2系列端台型气动手指(平行开闭型气爪)

MHZ2	20	D	N	-	K
系列号 MHZ: 基本型 2: 两爪	缸径	动作方式 D: 双作用 S: 单作用(常开) C: 单作用(常闭)	可选手指种类 空白: 基本型 1: 侧面螺孔安装 2: 开闭方向通孔安装 N: 窄型		主体可选品种 空白: 基本型 E: 端台型侧面配管(双作用/单作用) W: 端台型带双管4快换接头的轴向配管(双作用) K: 端台型带4快换接头的轴向配管(单作用) M: 端台型轴向M5通孔(单作用)



名称	缸径	SK	DW	SE	DE	SM
MHZ2	10/16	350	350	371	350	350

注: 窄型加21元, 侧面螺孔安装加40元, 开闭方向通孔安装另加40元。

● MHL2 Series Broad Type Pneumatic Finger(Parallel Open-close Air Claw)
MHL2系列阔型气动手指(平行开闭型气爪)

MHL2	25	D	1
系列号 MHL: 基本型 2: 两爪	缸径	动作方式 D: 双作用	手指开闭行程 空白: 短行程 1: 中行程 2: 长行程



名称	缸径	10	16	20	25	32	40
MHL2-D	单价	265	367	536	759	1131	1673
MHL2-D1		401	536	739	996	1402	2078
MHL2-D2		536	706	942	1232	1740	2484
耐高温+		130	169	186	216	242	279

● MHC2 Series Pneumatic Finger(Fulcrum Open-close Air Claw)
MHC2系列气动手指(支点开闭型气爪)

MHC2	20	D	2
系列号 MHC: 支点开闭型 2: 两爪	缸径	动作方式 D: 双作用 S: 单作用(常开) C: 单作用(常闭)	可选手指形式 空白: 基本型 2: 开闭方向通孔安装



名称	缸径	6	CA2-6D	10	16	20	25	32
MHC2	单价	271	275	108	134	164	194	311

注: 1、S+28元, 2、C+48元, 3、D2另加48元。

● MHY2 Series Cam Type 180° Pneumatic Finger(Fulcrum Parallel Open-close Air Claw)
MHY2系列凸轮式180°气动手指(支点平行开闭型气爪)

MHY2	20	D	N	-	A93
系列号 MHY: 凸轮式180° 2: 两爪	缸径	动作方式 D: 双作用	可选手指种类 空白: 基本型 2: 开闭方向通孔安装		磁性开关型号



名称	缸径	10	16	20	25
MHY2	单价	252	287	359	467

注: 1、D2+40元, 2、S+60元。

● MHF2 Series Thin Type Pneumatic Finger (Parallel Open-close Air Claw)
MHF2系列薄型气动手指(平行开闭型气爪)

MHF2 系列号
MHF: 薄型气爪
2: 两爪

12 缸径

D 动作方式
D: 双作用

1 手指开闭行程
空白: 短行程
1: 中行程
2: 长行程

R 本体配管型号
空白: 轴向配管
R: 侧面配管



名称	缸径	8	12	16	20
MHF2-D	单价	476	476	572	768
MHF2-D1		515	515	690	899
MHF2-D2		629	629	829	1065
MHF2-DR		498	498	602	803
MHF2-D1R		541	541	720	925
MHF2-D2R		655	655	855	1104

注: 以上价格均为面价。

● MHW2 Series Rack And Pinion Type 180° Pneumatic Finger (Fulcrum Open-close Air Claw)
MHW2系列齿轮齿条式180°气动手指(支点开闭型气爪)

MHW2 系列号
MHW: 齿轮齿条式气爪
2: 两爪

12 缸径

D 动作方式
D: 双作用

1 手指类型
空白: 扁平手指(基本型)
1: 开闭方向螺孔安装

M9BL 磁性开关型号
空白: 无磁性开关

1 磁性开关数量
空白: 2个
S: 1个



名称	缸径	20	25	32	40	50
MHW-D	单价	1236	1413	1767	2825	3532
MHW-D1		1413	1590	1943	3178	4060

注: 以上价格均为面价。

● MHK2 Series Pneumatic Finger
MHK2系列气动手指

MHK2 系列号
MHK2: 基本型
MHKL2: 长行程

20 缸径

D 动作方式
D: 双作用
S: 单作用(常开)
C: 单作用(常闭)

1 手指类型
空白: 碳钢
1: 不锈钢

F 防尘套材质
空白: 氯丁橡胶(CR)
F: 氟丁橡胶(FKM)
S: 氯丁橡胶(SI)

M9N 磁性开关型号
空白: 无磁性开关

2 磁性开关数量
空白: 2个
S: 1个



名称	缸径	MHK2-12	MHK2-16	MHK2-20	MHK2-25
MHK2	单价	809	1016	1200	1477
MHKL2		924	1200	1477	1663

● MHZJ2 Series Pneumatic Finger
MHZJ2系列气动手指

MHZJ2 系列号
MHK2: 基本型
MHKL2: 长行程

20 缸径

D 动作方式
D: 双作用
S: 单作用(常开)
C: 单作用(常闭)

1 手指类型
空白: 碳钢
1: 不锈钢

F 防尘套材质
空白: 氯丁橡胶(CR)
F: 氟丁橡胶(FKM)
S: 氯丁橡胶(SI)

M9N 磁性开关型号
空白: 无磁性开关

2 磁性开关数量
空白: 2个
S: 1个



名称	缸径	10	16	20	25
D	单价	412	492	589	824
SK		942	1037	1130	1413
SM		942	1037	1130	1413
DE		849	942	1037	1318

● MHT2 Series Toggle Type Pneumatic Finger
MHT2系列肘节型气动手指

MHT2 系列号
MHT: 基本型
2: 两爪

32 缸径

D 动作方式
D: 双作用

A73 磁性开关型号



名称	缸径	32D	40D	50D	63D
MHT2	单价	629	904	1217	1569

● MHS Series Pneumatic Finger (Parallel Open-close Air Claw)
MHS系列气动手指(平行开闭型气爪)

MHS 系列号
MHS: 圆柱型气爪

2 气爪数量
2: 两爪
3: 三爪
4: 四爪

20 缸径

D 动作方式
D: 双作用

M9NL 磁性开关型号



名称	缸径	16	20	25	32	40	50	63	80	100	125
MHS2两爪	单价	194	229	289	311	466	618	847			
MHS3三爪		194	229	289	335	494	642	900	1518	1941	2471
MHS4四爪		311	349	371	466	635	918	1094	2118	2824	3529
MHSL3加长型		621	829	865	1129	1341	1694	1994	3176	4235	6353
MHSH3中空型		1165	1306	1412	1641	1800	1994	2471	3353		

● HDM/HDP Series Angle Type Mechanical Claw
HDM/HDP系列角度型机械爪

HDM 系列号
HDM: 角度型机械爪
HDP: 角度型机械爪

20 缸径

ST 感应器装置

2 感应数量

HM 固定用治具



名称	缸径	16	20	25	32	16加长	20加长
单价		528	613	801	1326	755	849

● HFT Series Wide air gripper Finger
HFT系列大口径开口夹

HFT 系列号
HFT: 大口径开口夹(复动型)

20 缸径

100 开闭行程

S 磁石代号
空白: 不带磁性
S: 附磁性

NPT 牙型代号
空白: PT牙
G: G牙
T: NPT牙



名称	缸径	10	16	20	25	32
20	单价	265				
30		328	369			
40		403	448	537	760	
60		537	537	630	816	1137
80			708	742	883	1286
100				947	999	1409
150						1748

注: 以上价格均为面价。

● HFZ Series Air gripper Finger Parallel style with guide track--ball bearing
HFZ系列气动手指(带导轨平行型——滚珠型)

HFZ 系列号
HFZ: 基本型
HFSZ: 单作用(常闭)
HFTZ: 单作用(常开)

20 缸径

B 可选手指种类
空白: 基本型
B: 侧面螺孔安装
N: 开闭方向通孔安装
F: 底部安装型



名称	缸径		6	10	16	20	25	32	40
	名称	单价							
HFZ			374	99	99	190	268	471	629
HFSZ			422	147	147	238	316	519	677
HFTZ			401	127	127	217	296	499	657
HFZ□B			422	147	147	238	316	519	677
HFZ□N			422	147	147	238	316	519	677
HFZ□F			442	168	168	259	337	540	698
HFZ□R				127	127	217	296		
HFZ□W/M				175	175	265	344		

注: 以上价格均为面价。

● HFK Series Air gripper Finger Parallel style with guide track--ball bearing
HFK系列气动手指(带导轨平行型——滚珠型)

HFK 系列号
HFK: 基本型
HFSK: 单作用(常闭)
HFTK: 单作用(常开)

20 缸径

B 可选手指种类
空白: 基本型
B: 侧面螺孔安装
N: 开闭方向通孔安装
F: 底部安装型



名称	缸径		10	16	20	25	32	40
	名称	单价						
HFK			189	189	336	434	695	851
HFSK			237	237	384	482	743	899
HFTK			217	217	364	461	722	878
HFK□B			237	237	384	482	743	899
HFK□N			237	237	384	482	743	899
HFK□F			258	258	405	502	763	920
HFK□R			217	217	364	461		
HFK□W/M			265	265	412	509		

注: 以上价格均为面价。

● HFP Series Pneumatic Finger
HFP系列气动手指

HFP 系列号
HFP: 基本型
HFTP: 单动常开机械式

32 缸径

N 安装方式
空白: 标准型
N: 通孔安装型



名称	缸径		10	16	20	25	32
	名称	单价					
HFP			492	581	713	890	1247
HFP□N			591	680	812	989	1346
HFTP			738	871	1069	1335	1870

● HFD Series Compact Pneumatic Finger
HFD系列薄型气动手指

HFD 系列号
HFD: 基本型

12 缸径

25 行程



行程	缸径		8	12	16	20
	名称	单价				
8			778			
10			816			
15				890		
20					964	
25				945		
30			920		1038	
40						1187
50				1038		
60					1187	
80						1372

注: 以上价格均为面价。

● HFC Series Pneumatic Finger
HFC系列气动手指

HFC 系列号
HFC: 复动型

Y 安装方式
I: 两爪
Y: 三爪
X: 四爪

32 缸径



名称	缸径		16	20	25	32	40	50	63
	名称	单价							
HFCI两爪			254	289	300	388	494	635	900
HFCY三爪			254	300	335	406	547	671	935
HFCX四爪			349	388	427	600	706	988	1235

● HFY Series Pneumatic Finger
HFY系列气动手指

HFY 系列号
HFY: 标准复动Y型手指
HFTY: 单动常开Y型手指

20 缸径



名称	缸径		6	10	16	20	25	32
	名称	单价						
HFY			217	108	134	164	194	311
HFTY			245	135	161	191	221	338

● HDW Series Power Girpper
HDW系列强力型机械夹

HDW 系列号
HDW: 基本型

12 缸径

SD 磁性开关型号

2 开关数量



名称	缸径		20	25	32	40	50	63	80	100
	名称	单价								
HDW			849	892	1400	1801	2601	3401	5002	6001

● HFR Series Pneumatic Finger
HFR系列气动手指

HFR **20** **N**

系列号 缸径 安装方式
HFR:180° 开闭型气缸手指
空白:标准型
N:开闭方向通孔安装型



名称	缸径 单价	10	16	20	25	32
HFR		223	260	407	463	916
HFR□N		278	315	463	536	979

● HDS Series Pneumatic Finger
HDS系列气动手指

HDS **20** - **ST12** - **HM**

系列号 缸径 磁性开关型号 固定附件
HDS:标准复动型
HRS:单动常开型
空白:无安装附件
HM:HM型安装附件
HB:HB型安装附件



名称	缸径 单价	6	10	16	20	25	32
HDS		330	206	248	289	318	536

注:以上价格均为面价。

● HDM Series 180° Mechanical Clamp
HDM系列180° 机械夹

HDM **16** - **ST** **2** - **HM**

系列号 缸径 磁性开关型号 开关数量 固定附件
HDM:180° 机械爪
空白:无安装附件
HM:HM型安装附件
HB:HB型安装附件



名称	缸径 单价	16	20	25	32	16 加长	20 加长
HDM		528	613	801	1236	755	849

● MCHA Series Pneumatic Finger(Mindman Type)
MCHA系列气动手指(金器型)

MCHA **16**

系列号 缸径



名称	缸径 单价	16	20	25
MCHA		348	393	463

注:以上价格均为面价。

● MSQB Series Rotary Pendulum Platform Cylinder(Rack And Pinion Type)
MSQB系列旋转摆台气缸(齿轮齿条式)

MSQB **10** - **A** - **A93** **180°**

系列号 缸径大小代号 可选项 磁性开关型号 角度调节范围
MSQA:高精度型
MSQB:基本型
A:带调整螺钉
R:带油压缓冲器



可选项	缸径 单价	10	20	30	50	70	100	200
A		260	342	425	629	1020	1373	1727
R		433	548	630	912	1358	1711	2125
L2		511	629	746	1060			
L3		589	707	864	1178			
MSQA+		80	99	119	158			
齿轮		60	80	99	119	158	195	
齿条(只)		60	119	99	178	217	275	433
缓冲+		173	206	206	283	338	338	399

注: L2/L3不含缓冲器价格,如需带缓冲器价格另加。

可选项	缸径 单价	1A	2A	3A	7A
MSQB		433	433	433	471
MSQA		515	515	515	550

注:带E另加40。

● CRA1/CDRA1 Series Swing Cylinder(Rack And Pinion Type)
CRA1/CDRA1系列摆动气缸(齿轮齿条式)

CDRA1B **W** **U** **50 - 180** **C** **A54**

系列号 轴形式 角度调节单元 缸径 摆动角度 缓冲形式 磁性开关
CRA1:无内置磁环 S:单轴 空白:无角度调节单元 90:90° 空白:无气缓冲 A54
CDRA1:内置磁环 W:双轴 U:带角度调节单元 180:180° C:气缓冲 缸径30无气缓冲
注:缸径30无角度调节单元 此外还有 带角度调节无气缓冲
最大调节范围90°, 100°/190°可选



规格	缸径 单价	30	50	63	80	100
90°		717	1075	1433	1899	2615
180°		845	1255	1685	2190	2973
带脚架L+		80	120	140	160	200
带法兰F+		158	399	574	717	717

注:轴W型/X型/Y型/Z型另加15%,U型另加20%,以上价格均为面价。

● CRQ2B/CDRQ2B Series Thin Type Swing Cylinder(Rack And Pinion Type)
CRQ2B/CDRQ2B系列薄型摆动气缸(齿轮齿条式)

CDRQ2B **S** - **30** - **180** - **C** **M9BL**

系列号 轴形式 缸径大小代号 摆动角度 缓冲形式 磁性开关型号
CRQ2B:无内置磁环 S:单轴 空白:无气缓冲 90:80°-180° 空白:无气缓冲 M9BL
CDRQ2B:内置磁环 W:双轴 C:气缓冲 180:170°-190° 注:10/15无气缓冲



规格	缸径 单价	10	15	20	30	40
90°		480	540	620	718	1116
180°		519	620	718	858	1276

注:W另加80元。

● HRQ Series Rotary Table Cylinder
HRQ系列回转气缸

HRQ **20** **A** **□**

系列号 缸径大小代号 缓冲方式 磁性开关型号

HRQ: 回转气缸
空白: 固定缓冲
A: 带油压缓冲器



名称	缸径 单价	2	3	7	10	20	30	50
		HRQ	648	608	608	272	362	456
HRQ□A					445	568	662	951

● MSZ Series Rotary Table Cylinder
MSZ系列回转气缸

MSZ **A** **20** **A** - **M9NL** **□**

系列号 缓冲方式 缸径大小代号 带角度调节螺栓 磁性开关型号 磁性开关个数

HRQ: 回转气缸
A: 高精度型
B: 基本型
无记号: 2个
S: 1个
N: n个



名称	缸径 单价	10	20	30	50
		MSZA	1805	2158	2550
MSZB	1609	1825	2354	3138	

● MRHQ Series Rotary Air Claw
MRHQ系列摆台气爪

MRHQ **10** **D** - **90** **S** - **M9NV** **L** **S** **M9N**

系列号 缸径 动作方式 摆动角度 单叶片 气爪开闭用磁性开关 导线长度 磁性开关数量 摆动检出用磁性开关

D: 双作用
S: 单作用(常开)
C: 单作用(常闭)
90: 90°
180: 180°
N: 无磁性开关
空白: 0.5M
L: 3M
Z: 2M
空白: 2个
1: 1个



名称	缸径 单价	10	16	20	25
		90°	1490	1687	2079
180°	1491	1687	2079	2471	

● CRB1 Series Large Vane Type Swing Cylinder
CRB1系列大型叶片式摆动气缸

CDRB1 **B** **W** **50** - **90** - **S** **E** **R73** **L** **S**

系列号 安装形式 双轴 缸径 旋转角度 叶片形式 气口位置 磁性开关型号 导线引出方式 磁性开关数量

CRB1BW: B: 基本型 长轴平键
无磁支架 L: 脚座型 短轴四边型
CDRB1BW: 外置磁支架
90: 90°
180: 180°
270: 270°
S: 单叶片
D: 双叶片
E: 轴向
空白: 缸体侧面
空白: 无磁性开关
空白: 0.5M直接出线式
L: 3M直接出线式
C: 0.5M插座式
CL: 3M插座式
CN: 无导线插座式
空白: 2个
S: 1个



名称	缸径 单价	50	63	80	100
		CRB1BW-90°	1236	1589	2636
CRB1BW-180°	1236	1589	2636	3107	
CRB1BW-270°	1236	1589	2636	3107	
带磁另加		142	142	316	355

● CDRB2BW Series Vane Type Swing Cylinder
CDRB2BW系列叶片式摆动气缸

CDRB2BW **U** - **30** - **180** - **S** **Z**

系列号 角度调整单元 缸径 摆动角度 叶片形式 气口位置

CRB2BW: 无磁支架
CDRB2BW: 外置磁支架
空白: 无
U: 带角度调整单元
S: 单叶片
D: 双叶片
Z: 新款接口位置在主体侧面
空白: 老款接口位置在主体侧面
E: 接口位置在主体轴向但带磁性
带角度调节无E形式



名称	缸径 单价	10	15	20	30	40
		CRB2BW	248	248	248	248

注: 带磁性10-30另加75, 40另加90, 带U10-30另加110, 40另加150, SE同价格表一样, SZ另加150。

● CDRBU2W Series Vane Type Swing Cylinder
CDRBU2W系列叶片式摆动气缸

CDRB **U2** **W** **U** - **30** - **180** - **S** **Z**

系列号 自由安装型 轴形式 角度调整单元 缸径 摆动角度 叶片形式 气口位置

CRBU2W: 无磁支架
CDRBU2W: 外置磁支架
S: 单轴
W: 双轴
无记号: 无角度调整单元
U: 带角度调整单元
S: 单叶片
D: 双叶片
Z: 新款接口位置在主体侧面
空白: 老款接口位置在主体侧面
E: 接口位置在主体轴向但带磁性
带角度调节无E形式



名称	缸径 单价	10	15	20	30	40
		CRBU2W	424	424	424	424

注: 带磁性10-30另加75, 40另加115, 带U10-30另加115, 40另加160, 以上价格均为面价。

● CRJ Series Mini Rotary Actuator/Rack & Pinion Type
CRJ系列微型摆动气缸

CRJ **B** **05** - **90** **E** - **M9BL** **S**

系列号 规格大小 摆动角度 通口位置 磁性开关 磁性开关数量

B: 基本型
U: 带外部限位器
规格: 05
规格: 1
90: 90°
180: 180°
空白: 正面通口
E: 两端通口
空白: 2个
S: 1个

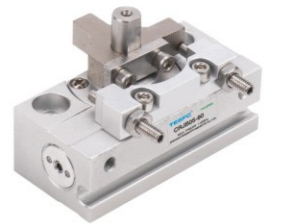

型号	缸径 单价	05-90	05-180	1-90	1-180
		CRJB	618	659	700
CRJU	700	742	783	824	

注: 以上价格均为面价。

● ASC-FA Series Front Flange Corner Cylinder
ASC-FA系列前法兰转角气缸

ASC - **FA** **25** **R**

系列号 安装形式 缸径 回转方向

FB: 前端法兰安装型
R: 右转
L: 左转



可选项	缸径 单价	25	32	40	50	63
		90°	231	382	418	626
0° / 45° / 60° / 180°	231	429	464	674	876	
FA-D(双压板)另+		49	49	49	80	80

● MK Series Rotary Clamping Cylinder
MK系列回转夹气缸

MK - B 32 - 50 R N - Z A93

系列号 安装形式 缸径 行程 回转方向 主体可选项 磁性开关多面安装 磁性开关型号

A: 两端螺纹孔
B: 两端通孔

R: 右转
L: 左转

空白: 无横臂
N: 带横臂



名称	缸径		12	16	20	25	32	40	50	63
	名称	单价								
10			180	91	109	127	145	162	419	518
20			216	109	127	145	162	180	478	598
30					180	200	220	239	539	677
50						260	279	598	738	
横臂(N型)另加			24	24	24	24	32	32	40	40
MKG(法兰型)另加			53	53	42	42	49	53	66	80

注: MK2B另加35%。

● SCR/SCL Series Rotary Clamping Cylinder
SCR/SCL系列回转夹气缸

SCR 32 - 10 F - SE 2

系列号 缸径 行程 附固定座 感应器种类 牙型代码

L: 表示左转固定型式
S: 表示右转固定型式

空白: 不附固定座
F: 表示附法兰固定座

SE: CS-30E SH: CS-9H
SD: CS-9D SDN: CS-9DNPN
SB: CS-9B SDP: CS-9DPNP

1: 1个
2: 2个



名称	缸径		20	25	32	40
	名称	单价				
10			200	167	184	202
20			256	184	202	220

注: 以上价格均为面价。

● JGL/ALC Series Lever Clamping Cylinder
JGL/ALC系列杠杆夹持气缸

JGL - 90 32 S

系列号 度数 缸径 磁石代号

JGL: 杠杆夹持气爪

空白: 无内置磁环
S: 内置磁环



规格型号	单价	规格型号	单价	规格型号	单价	规格型号	单价
JGL-25	92	JGL-50	175	ALC-25	77	ALC-50	147
JGL-25-X	124	JGL-50-X	231	ALC-25-X	108	ALC-50-X	195
JGL-32	109	JGL-63	234	ALC-32	92	ALC-63	195
JGL-32-X	140	JGL-63-X	282	ALC-32-X	125	ALC-63-X	243
JGL-40	136	JGL-80	526	ALC-40	116	ALC-80	467
JGL-40-X	180	JGL-100	821	ALC-40-X	153	ALC-100	742

注: 以上价格均为面价。

● QDK Series Rotary Clamping Cylinder
QDK系列回转夹气缸

QDK - L 20 - 5 S - U G

系列号 回转方向 缸径 夹紧行程 磁石代号 前盖型式 牙型代码

R: 右转
L: 左转

空白: 不附磁
S: 附磁性

空白: 穿板型
U: 平面型

空白: PT牙
G: G牙



名称	缸径		20	25	32	40
	名称	单价				
QDK			237	237	237	260
QDK-U			237	237	237	260

● RSQ Series Fixed Mounting Height Stopper Cylinder
RSQ系列安装高度固定型止动气缸

RSQ B 20 × 15 - D - K

系列号 安装方式 缸径 行程 后盖形式 安装形式

RSQ: 不带磁性
RSDQ: 带磁性

B: 通孔(标准)
A: 两端螺孔

D: 双作用
B: 双作用(内置弹簧)
T: 圆尾型(弹簧压出)

空白: 圆柱型
K: 轴向脚架
R: 前后法兰
L: 杠杆式滚轮(内置缓冲器) φ32-φ50
B: 杠杆式滚轮(内置可调缓冲器) φ32-φ50
C: 杠杆式滚轮(内置可调缓冲器带解除帽) φ32-φ50
D: 杠杆式滚轮(内置可调缓冲器带自锁) φ32-φ50
E: 杠杆式滚轮(内置可调缓冲器带解除帽带自锁) φ32-φ50



型号规格	D	DF	DK	DG	DR	DL	DB	DC	DD	DE
	B	BF	BK	BG	BR	BL	BB	BC	BD	BE
	T	TF	TK	TG	TR	TL	TB	TC	TD	TE
RSDQB12-10	102		139		174					
RSDQB(A)16-10	116	139	145	159	183					
RSDQB(A)16-15	121	145	159	177	188					
RSDQB(A)20-10	130	159	168	179	192					
RSDQB(A)20-15	141	165	174	184	197					
RSDQB(A)20-20	148	174	179	192	203					
RSDQB(A)32-10	179	213	222	240	257	410	410	441	455	484
RSDQB(A)32-15	188	221	231	249	266	419	419	455	470	498
RSDQB(A)32-20	197	228	240	257	275	428	428	462	477	506
RSDQB(A)40-20	222	257	269	293	313	486	486	515	558	601
RSDQB(A)40-25	231	267	278	300	323	495	495	524	567	625
RSDQB(A)40-30	240	275	289	313	331	502	502	545	574	632
RSDQB(A)50-20	266	300	313	332	356	529	529	572	601	625
RSDQB(A)50-25	275	307	322	341	365	534	534	578	607	650
RSDQB(A)50-30	284	314	329	350	374	545	545	589	617	661

注: 1、缸径12、16、20带B/T单作用另加14, 缸径32带B/T单作用另加16, 缸径40带B/T单作用另加18, 缸径50带B/T单作用另加22。

● RSG Series Fixed Mounting Height Adjustable Cylinder
RSG系列安装高度可调型止动气缸

RSG 20 F - 15 - D - K - M9BL S - C

系列号 缸径 接管形式 行程 动作方式 安装形式 磁性开关 磁性开关数量

RSG: 不带磁性
RSDG: 带磁性

空白: 螺纹接管
F: 快换接头

D: 双作用
B: 双作用(内置弹簧)
T: 圆尾型(弹簧压出)

空白: 圆柱型
K: 轴向脚架
R: 前后法兰
L: 杠杆式滚轮(内置缓冲器)
B: 杠杆式滚轮(内置可调缓冲器)
C: 杠杆式滚轮(内置可调缓冲器带解除帽)
D: 杠杆式滚轮(内置可调缓冲器带自锁)
E: 杠杆式滚轮(内置可调缓冲器带解除帽带自锁)



型号规格	D	DF	DK	DG	DR	DL	DB	DC	DD	DE
	B	BF	BK	BG	BR	BL	BB	BC	BD	BE
	T	TF	TK	TG	TR	TL	TB	TC	TD	TE
RSDG32-10	163	181	192	203	228	390	390	433	462	506
RSDG32-15	174	184	201	212	237	401	401	444	473	516
RSDG32-20	183	194	210	221	246	410	410	453	482	525
RSDG40-20	210	221	237	249	284	464	464	507	536	580
RSDG40-25	219	230	246	257	293	473	473	516	545	580
RSDG40-30	228	239	255	266	300	482	482	524	552	581
RSDG50-20	246	257	273	286	318	482	482	524	552	581
RSDG50-25	255	262	282	293	327	491	491	534	563	592
RSDG50-30	264	275	336	349	336	498	500	543	572	601

注: 1、缸径32带B/T单作用另加16, 缸径40带B/T单作用另加18, 缸径50带B/T单作用另加22。

● RS2H Series Heavy Duty Type Stopper Cylinder
RS2H系列重载型止动气缸

RS2H **50** **A** - **30** **D** - **L** - **D** - **P**

系列号
RS2H: 带磁性

缸径
空白: 法兰侧边配管
A: 缸筒轴向配管

行程
D: 双作用
B: 双作用(内置弹簧)
T: 单作用(弹簧压出)

动作方式
D: 双作用
B: 双作用(内置弹簧)
T: 单作用(弹簧压出)

滚轮材质
L: 树脂
M: 碳素钢

可选项
空白: 无
D: 带锁装置
C: 带解除帽
S: 带杠杆检测开关

杠杆与通口位置
空白: 标准位
P: 见样本
Q: 见样本
R: 见样本



型号规格	DL	DM	BL	BM	TL	TM
RS2H20-15	376	376	388	388	388	388
RS2H32-20	506	506	525	525	525	525
RS2H50-30	607	607	635	635	635	635
RSA50-30	607	607	635	635	635	635
RS2H50-30-2700	866	866	866	866	866	866
RS2H50-30-CJRL2326	866	866	866	866	866	866
RS2H50-30DNU9009	866	866	866	866	866	866
RS2H63-30	1162	1162	1213	1213	1213	1213
RS2H80-40	1732	1732	1819	1819	1819	1819

注: 1、缸径20带锁另加40, 缸径32带锁另加52, 缸径50带锁另加80, 缸径63带锁另加120, 缸径80带锁另加200。

● TWH/TTH/TDH Series Fixed Mounting Height Adjustable Cylinder
TWH/TTH/TDH系列安装高度可调型止动气缸

TWH **32** - **20** **S** - **K** - **F** - **PT**

系列号
TWH: 复动型
TTH: 内置弹簧复动型
TDH: 单动引入型
TWM: 复动型
TDM: 内置弹簧复动型
TTM: 单动引入型

缸径
空白: 不带磁性
S: 带磁性

行程
L: 杠杆式滚轮型(不可调油压缓冲器)
K: 杠杆式滚轮型(可调油压缓冲器)

磁石代号
空白: 不带磁性
S: 带磁性

阻挡形式
L: 杠杆式滚轮型(不可调油压缓冲器)
K: 杠杆式滚轮型(可调油压缓冲器)

自锁功能
空白: 无自锁
F: 带自锁

杠杆与通口位置
空白: 标准位
P: 见样本
Q: 见样本
R: 见样本



型号规格	TWH	TDH	TTH	TWM	TDM	TTM
TWH20-15	322	336	336			
TWH25-15	387	403	403			
TWH32-20	455	468	468			
TWH40-30	511	538	538			
TWH50-30	520	549	549	520	549	549
TWH63-30	1155	1213	1213			
TWH80-40	1732	1819	1819			

注: 1、缸径20、25、32、40、50带锁另加40, 缸径63带锁另加120, 缸径80带锁另加200。

● ACK/SRC Series Rotating Down Pressure Cylinder 90°/180°
ACK/SRC系列转角下压气缸90°/180°

ACK/SRC - **R** **25** × **90** - **G**

系列号
ACK/SRC: 转角气缸(复动型)
ACKD/SRCD: 转角气缸(双边压板, 仅限90°用)

旋转方向
L: 左
R: 右

缸径
25

转角代码
90: 90°
180: 180°

牙型代码
空白: PT牙
G: G牙
T: NPT牙



缸径	25	32	40	50	63
ACK90° (180°)	124	190	227	316	411
ACKD90°	161	237	274	388	481
单压板	21	28	28	47	47
双压板	47	55	55	69	69

● TWG/TTG Series Heavy Duty Type Stopper Cylinder
TWG/TTG系列重载型止动气缸

TWG **50** × **20** **S** **K** **F** **PT**

系列号
TWG: 高度可调复动型
TTG: 高度可调单动引入型

缸径
50 × 20

行程
S: 带磁性

磁石代号
空白: 不带磁性
S: 带磁性

阻挡形式
C: 圆柱型
B: 扁柱型
R: 滚轮型
K: 杠杆式滚轮型(可调油压缓冲器)

自锁功能
空白: 无自锁
F: 带自锁

牙型代码
空白: PT牙



型号规格	C圆柱型	B扁柱型	R滚轮型	K杠杆式滚轮型	F: 带自锁
TWG32-10	141	165	195	336	379
TTG32-10	156	179	210	350	394
TWG32-15	148	170	203	343	387
TTG32-15	163	184	217	358	401
TWG32-20	156	181	212	350	394
TTG32-20	170	195	226	365	408
TWG40-20	179	203	242	397	441
TTG40-20	195	219	258	414	457
TWG40-25	188	210	249	405	448
TTG40-25	204	226	266	421	464
TWG40-30	195	219	257	414	457
TTG40-30	212	235	273	430	473
TWG50-20	212	235	273	414	457
TTG50-20	230	253	291	432	475
TWG50-25	221	242	280	421	464
TTG50-25	239	260	298	439	482
TWG50-30	226	249	289	430	473
TTG50-30	244	267	307	448	491

● QX Series Stopper Cylinder
QX系列止动气缸

型号规格	单价	型号规格	单价	型号规格	单价
QX2-50-50液压卧式阻挡器	1677	QX-2	276	QX-7	565
QX2-25-35液压卧式阻挡器	1183	QX-3	459	QX-8	2400
QX2-25-35弹簧卧式阻挡器	918	QX-4	812	QX-2B	283
QX-1S	230	QX-4-2	830		

● QGBD Series Platform Cylinder
QGBD系列平台气缸

型号规格	单价	型号规格	单价	型号规格	单价
90° 自动顶升转台	4412	QGBD63-40S	1095	QGBD63-50S	1095
180° 自动顶升转台	4765	QGBD80-40S	1165	QGBD80-50S	1165
普通顶升平移机	5648	普通平移机	4059		

● TWQ/TTQ Series Heavy Duty Type Stopper Cylinder
TWQ/TTQ系列重载型止动气缸

TWQ 系列号
TWQ: 高度可调复动型
TTQ: 高度可调单动引入型

50 × **20** 缸径 行程

S 磁石代号
空白: 不带磁性
S: 带磁性

K 阻挡形式
C: 圆柱型
B: 扁柱型
R: 滚轮型
K: 杠杆式滚轮型(可调油压缓冲器)

F 自锁功能
空白: 无自锁
F: 带自锁

PT 牙型代码
空白: PT牙



型号规格	C圆柱型	B扁柱型	R滚轮型	K杠杆式滚轮型	F: 带自锁
TWQ20-10	120	132	156		
TTQ20-10	132	145	168		
TWQ20-15	123	138	159		
TTQ20-15	136	150	172		
TWQ20-20	127	141	165		
TTQ20-20	139	154	177		
TWQ25-10	134	152	177		
TTQ25-10	147	155	190		
TWQ25-15	139	156	183		
TTQ25-15	152	168	195		
TWQ25-20	145	163	188		
TTQ25-20	157	175	201		
TWQ32-10	156	177	206	340	381
TTQ32-10	170	192	221	354	396
TWQ32-15	163	184	213	347	390
TTQ32-15	177	199	228	361	405
TWQ32-20	170	192	221	354	396
TTQ32-20	184	206	235	368	410
TWQ40-20	192	213	251	399	442
TTQ40-20	208	230	267	415	459
TWQ40-25	199	221	257	405	448
TTQ40-25	215	237	273	421	464
TWQ40-30	206	228	264	412	455
TTQ40-30	222	244	280	428	471
TWQ50-20	228	251	287	435	479
TTQ50-20	246	251	305	453	497
TWQ50-25	237	257	295	442	486
TTQ50-25	255	275	313	460	504
TWQ50-30	242	264	302	450	493
TTQ50-30	260	282	320	468	511

注: 以上价格均为面价。

● QCK Series Rotary Clamping Cylinder
QCK系列回转夹紧气缸

QCK 系列号

L 回转方向
R: 右转
L: 左转

20 - **30** 缸径 夹紧行程

S 磁石代号
S: 附磁性

M 活塞杆端部型式
空白: 锥度型(带摆臂)
M: 扁位型(不带摆臂)

FB 固定形式
空白: 无安装附件
FB: 后法兰板

G 牙型代码
空白: PT牙
G: G牙



名称	缸径 单价	12	16	20	25	32	40	50	63
10		204	114	132	150	176	194	459	558
20		239	132	150	168	194	212	518	637
30			153	204	223	252	271	578	717
50						291	311	637	777
后法兰FB另+		53	53	42	42	49	53	66	80

注: 以上价格均为面价。

● QCK-SM Series Rotary Clamping Cylinder
QCK-SM系列回转夹紧气缸

QCK 系列号

L 回转方向
R: 右转
L: 左转

20 - **30** 缸径 夹紧行程

S 磁石代号
空白: 不附磁性
S: 附磁性

M 活塞杆端部型式
空白: 锥度型(带摆臂)
M: 扁位型(不带摆臂)

FB 固定形式
空白: 无安装附件
FB: 后法兰板

G 牙型代码
空白: PT牙
G: G牙



名称	缸径 单价	12	16	20	25	32	40	50	63
10		180	91	109	127	145	162	419	518
20		216	109	127	145	162	180	478	598
30			130	180	200	220	239	539	677
50						260	279	598	738
横臂另+		53	53	42	42	49	53	66	80

● TEGA Series Pneumatic magnetic chuck
TEGA系列气动磁力吸盘

TEGA 系列号

50 × **20** 吸盘直径 气缸直径

D 动作方式
D: 双作用

G 牙型规格
G: 1/8



型号规格	单价	型号规格	单价
TEGA30-16	304	TEGA50-32	637
TEGA40-25	465	TEGA68-50	1011

注: 以上价格均为面价。

● MAL Series Aluminum Alloy Mini Cylinder
MAL系列铝合金迷你气缸

MAL 系列号

MAL: 基本型
MSAL: 单动(前置弹簧)
MTAL: 单动(后置弹簧)

C 缓冲形式
空白: 橡胶缓冲
C: 气缓冲
D: 双轴复动型

J: 双轴行程可调型
CD: 双轴复动可调缓冲型
CJ: 双轴行程可调气缓冲型

25 × **50** 缸径 行程

后盖形式
CA: 摆尾型
U: 平尾型
CM: 圆尾型

安装形式
空白: 无安装附件
LB: 轴向脚架
FA/FB: 前后法兰
SDB: 后铰固定架



行程	缸径 单价	16	20	25	32	40	50	63
25		43	57	67	79	112	222	343
50		45	59	69	82	116	230	346
75		47	61	72	85	121	236	354
100		48	64	75	89	125	242	361
125		50	66	78	92	130	248	368
150		51	68	81	96	135	254	375
175		53	70	84	99	139	261	383
200		55	73	86	103	144	267	390
225		57	75	89	106	148	298	416
250		59	77	92	110	153	304	423
300		62	82	98	117	162	316	437
350		71	95	114	137	188	345	474
400		75	101	122	145	197	358	488
450		80	106	130	153	207	370	503
500		84	111	137	161	216	383	518
(+100mm)		8	12	14	18	23	25	31
耐高温-H		22	33	39	50	65	86	88
带磁另加		4	5	5	7	10	13	21

注: 1、MSAL单作用按标准加50%, MTAL单作用按标准加70%; 2、MALD按标准的加40%, MALJ按标准的加50% (可调行程超出50毫米价格另议); 3、以上价格均为面价, 非标定制价格另议

● MBL Series Aluminum Alloy Mini Cylinder
MBL系列铝合金迷你气缸

MBL **C** **25** × **50** - **CA** - **LB**

系列号 缓冲形式 缸径 行程 后盖形式 安装形式

MBL: 基本型 空白: 橡胶缓冲 25 50 CA: 摆尾型 空白: 无安装附件

MSBL: 单动(前置弹簧) C: 气缓冲 行程 U: 平尾型 LB: 轴向脚架

MTBL: 单动(后置弹簧) D: 双轴复动型 行程 CM: 圆尾型 FA/FB: 前后法兰

J: 双轴行程可调型 SDB: 后铰固定架

CD: 双轴复动可调缓冲型

CJ: 双轴行程可调气缓冲型



行程	缸径					
	20	25	32	40	50	63
25	71	80	98	140	208	281
50	73	85	101	144	219	293
75	76	89	104	149	224	299
100	78	92	108	153	229	306
125	81	95	112	158	235	312
150	83	98	115	163	240	318
175	86	102	119	168	245	325
200	88	105	123	173	250	331
225	98	115	132	184	282	356
250	101	119	136	189	287	362
300	107	125	144	199	298	375
350	113	133	153	210	312	391
400	118	141	161	219	322	403
450	123	149	167	228	332	416
500	129	157	176	237	343	428
每+100mm另加	12	14	18	23	25	31
耐高温-H	22	27	31	62	65	67

● MBLC Series Aluminum Alloy Air Buffer Mini Cylinder
MBLC系列铝合金带气缓冲迷你气缸

行程	缸径					
	20	25	32	40	50	63
25	102	117	140	185	268	344
50	104	119	143	188	273	357
75	107	122	147	194	279	364
100	109	125	151	199	285	370
125	112	129	155	204	291	377
150	114	132	159	209	296	384
175	117	135	163	215	302	391
200	120	138	167	220	308	398
225	129	149	177	232	341	424
250	132	152	181	237	347	430
300	138	159	189	247	358	444
350	144	166	199	259	373	461
400	149	174	208	269	385	475
450	154	182	215	278	396	488
500	160	190	224	269	407	501
每+100mm另加	12	14	18	23	25	31
耐高温-H	50	55	59	68	88	125

注: 1、MSBLC单作用按标准加30%, MTBLC单作用按标准加50%; 2、MBLCD按标准的加40%, MBLCJ按标准的加50% (可调行程超出50毫米价格另议); 3、以上价格均为面价, 非标定制价格另议。

● MA Series Stainless Steel Mini Cylinder
MA系列不锈钢迷你气缸

MA **C** **25** × **50** - **CA** - **LB**

系列号 缓冲形式 缸径 行程 后盖形式 安装形式

MA: 基本型 空白: 橡胶缓冲 25 50 CA: 摆尾型 空白: 无安装附件

MSA: 单动(前置弹簧) C: 气缓冲 行程 U: 平尾型 LB: 轴向脚架

MTA: 单动(后置弹簧) D: 双轴复动型 行程 CM: 圆尾型 FA/FB: 前后法兰

J: 双轴行程可调型 SDB: 后铰固定架

CD: 双轴复动可调缓冲型

CJ: 双轴行程可调气缓冲型



行程	缸径					
	16	20	25	32	40	
25	49	65	74	92	125	
50	52	68	78	97	131	
75	54	71	81	101	137	
100	56	73	85	106	143	
125	59	76	89	110	149	
150	61	79	92	115	155	
175	63	82	96	119	161	
200	65	85	100	124	167	
225	78	95	111	136	190	
250	80	98	114	140	196	
300	85	105	122	150	208	
350	93	111	130	161	221	
400	99	117	139	170	232	
450	104	123	147	180	243	
500	110	129	156	189	255	
每+100mm另加	10	12	15	19	24	
耐高温-H	18	19	22	28	60	

● MAC Series Stainless Steel Air Buffer Mini Cylinder
MAC系列不锈钢带气缓冲迷你气缸

行程	缸径						
	16	20	25	32	40	50	63
25	90	108	120	143	173	272	372
50	93	111	124	148	180	280	381
75	96	114	129	153	187	287	390
100	98	117	133	159	193	294	398
125	101	121	137	164	200	302	407
150	103	124	141	169	207	309	416
175	106	127	145	174	214	316	425
200	109	130	151	179	220	324	434
225	126	148	167	198	241	347	465
250	129	151	171	203	247	354	477
300	135	158	180	214	261	371	496
350	144	170	193	230	279	385	513
400	150	177	203	241	292	400	531
450	157	183	213	252	305	414	548
500	163	190	223	263	318	429	565
每+100mm另加	10	12	15	19	24	39	46
耐高温-H	48	50	55	59	68	88	125

注: 1、MSAC单作用按标准加50%, MTAC单作用按标准加70%; 2、MACD按标准的加30%, MACJ按标准的加50% (可调行程超出50mm价格另议); 3、以上价格均为面价。

● CM2B/MF Series Stainless Steel Mini Cylinder
CM2B/MF系列不锈钢迷你气缸

CM2 **B** **25** - **50** - **A**

系列号 缸径 行程 空白: 垫缓冲
CM2B: 无内置磁环 A: 气缓冲
CDM2B: 内置磁环 S: 单动(前置弹簧)
T: 单动(后置弹簧)

MF **25** - **50** - **S** - **CM** **FA** **G**

系列号 缸径 行程 磁石代号 后盖形式 安装形式 牙型代码
MF: 迷你气缸(复动型) 空白: 不附磁石 CA: 摆尾型 空白: 无安装附件 空白: PT牙
MFC: 迷你气缸(复动缓冲可调型) S: 附磁石 U: 平尾型 G: G牙
MSF: 迷你气缸(单动伸出型) CM: 圆尾型 LB: 轴向脚架型 FA: 前法兰连接板 TC: 中间耳轴支架
MTF: 迷你气缸(单动插入型) SDB: 后摇摆支架
MFD: 迷你气缸(双轴复动型)
MFCJ: 迷你气缸(双轴复动缓冲可调型)
MFJ: 迷你气缸(双轴复动行程可调型)
MFCJ: 迷你气缸(双轴复动行程、缓冲可调型)

行程	缸径	20	25	32	40
25	单价	67	79	103	149
50	单价	69	83	107	155
75	单价	72	86	112	161
100	单价	75	90	116	166
125	单价	78	93	121	172
150	单价	81	97	125	178
175	单价	84	101	129	184
200	单价	87	104	134	189
225	单价	90	107	138	195
250	单价	94	112	143	215
300	单价	110	127	162	242
350	单价	116	141	173	256
400	单价	122	148	183	268
450	单价	128	155	192	280
500	单价	134	163	201	293
(+100mm)	单价	12	15	19	24
耐高温-H(XB6)	单价	19	22	28	60

注: 1、CDM2B-S单作用按标准加40%, CDM2B-T单作用按标准加60%;
2、CDM2WB(MFD)按标准的加40%, CDM2B-XC8(MFJ)按标准的加50%(可调行程超出50mm价格另议); 3、以上价格均为面价, 非标定制价格另议。

● CM2B-A/MFC Series Stainless Steel Air Buffer Mini Cylinder
CM2B-A/MFC系列不锈钢带气缓冲迷你气缸

行程	缸径	20	25	32	40
25	单价	99	115	143	187
50	单价	100	118	148	191
75	单价	101	122	153	198
100	单价	104	126	158	204
125	单价	107	130	163	210
150	单价	110	134	168	216
175	单价	114	137	172	222
200	单价	117	141	177	229
225	单价	120	145	182	241
250	单价	124	150	188	248
300	单价	139	169	212	279
350	单价	152	183	228	294
400	单价	159	191	238	307
450	单价	165	199	248	320
500	单价	171	207	258	333
(+100mm)	单价	12	15	19	24
耐高温-H(XB6)	单价	50	55	59	68

注: 1、CDM2B-A-S单作用按标准加40%, CDM2B-A-T单作用按标准加60%;
2、CDM2WB-A(MFCD)按标准的加40%, CDM2B-XC8(MFCJ)按标准的加50%(可调行程超出50mm价格另议); 3、以上价格均为面价, 非标定制价格另议。

● CDM2R/DAB/MAR Series Direct Installation Type Stainless Steel Mini Cylinder
CDM2R/DAB/MAR系列直接安装型不锈钢迷你气缸

CDM2 **R** **A** **25** - **50**

系列号 安装形式 缓冲形式 缸径 行程
CM2: 无内置磁环 R: 直接安装 空白: 垫缓冲 A: 气缓冲
CDM2: 内置磁环

MAR **F** **25** - **50** **S**

系列号 安装形式 缓冲形式 缸径 行程 磁石代号
MAR: 直接安装型 F: 前方固定 空白: 气缓冲 S: 内置磁环
U: 上方固定

行程	缸径	16	20	25	32	40
25	单价	105	141	169	211	268
50	单价	108	147	174	216	275
75	单价	112	152	180	222	282
100	单价	116	158	185	229	292
125	单价	119	165	193	235	303
150	单价	125	171	200	240	310
175	单价	128	176	207	248	317
200	单价	132	182	215	255	328
250	单价	145	196	231	275	354
300	单价	161	204	249	301	378
每+100mm另加	单价	35	44	48	51	64

注: 1、双杆型按标准的加50%, 双杆可调型按标准的加60%(可调行程超出50mm价格另议);
2、缸径16-25气缓冲另加40, 缸径32-40气缓冲另加50, 非标价格另议; 3、MARF按标准加20%。

● RHC Series Aluminum alloy high-speed
RHC系列铝合金高速气缸

RHC **B** **32** - **50** **M9BL** **V**

系列号 安装形式 缸径 行程 磁性开关 磁性开关
B: 基本型 L: 轴向脚座型 F: 杆侧法兰型 G: 无杆侧法兰型 空白: 外螺纹 F: 内螺纹 空白: 2个 S: 1个 n: n个

行程	缸径	20	25	32	40	50	63	80	100
100	单价	1167	1250	1667	1834	1917	2167	2750	3167
200	单价	1250	1334	1750	1917	2000	2334	2917	3334
300	单价	1334	1417	1834	2000	2084	2500	3084	3667
400	单价	1417	1500	1917	2084	2167	2667	3250	4000
500	单价	1500	1584	2000	2167	2334	2834	3417	4334
600	单价	1584	1667	2084	2250	2500	3000	3584	4667
700	单价	1667	1750	2167	2334	2667	3167	3750	5000
800	单价			2250	2417	2834	3334	3917	5334
900	单价			2334	2500	2917	3500	4084	5500
1000	单价			2417	2584	3000	3667	4250	5667
1100	单价					3084	3834	4417	6000
1200	单价					3167	4000	4667	6334
1300	单价						4167	4834	6667
1400	单价						4334	5000	7000
1500	单价						4500	5150	7667
每+100mm另加	单价	106	106	141	141	176	176	264	351
高温-H(-XB6)	单价	106	106	176	176	351	422	527	702
RHCL脚架+	单价	123	141	158	176	281	299	351	386
RHCF法兰+	单价	123	141	158	176	281	299	351	386

● CD85/MI Series Stainless Steel Mini Cylinder
CD85/MI系列不锈钢迷你气缸

CD85	K	N	25 - 50	C	J	A
系列号 C85: 无内置磁环 CD85: 内置磁环 CD85W: 双杆双作用	型式 空白: 标准型 K: 杆不旋转型	安装形式 N: 带单耳基本型 E: 两侧凸台型 F: 平端基本型 Y: 尾部轴向进气	缸径 行程	缓冲形式 空白: 弹性缓冲 C: 气缓冲 (仅限10-25N型)	防护套 空白: 无防护套 J: 单侧尼龙帆布 K: 单侧耐热帆布	磁性开关安装形式 A: 轨道安装 B: 轧带安装
MI	C	16 × 50	S	CA		
系列号 MI: 基本型 MSI: 单动伸出型 MTI: 单动插入型	型式 空白: 基本型 D: 双轴复动型 J: 双轴行程可调型 C: 气缓冲型 CD: 双轴复动可调缓冲型 CJ: 双轴行程可调气缓冲型	缸径 行程	磁石代号 空白: 无内置磁环 S: 内置磁环	后盖形式 CA: 摆尾型 U: 平尾型 CM: 圆尾型		



行程	缸径		行程						
	10	12	16	20	25	32	40	50	60
10	45	52	53	71	84				
25	46	54	55	73	86	134	196		
40	47	55	56	75	88	136	200		
50	48	55	57	76	90	139	202		
60						141	205		
75	49	57	60	79	94	144	208		
80	50	58	60	80	96	145	210		
100	51	59	62	82	97	148	214		
125	53	61	65	85	101	153	221		
150	54	63	67	88	105	158	227		
160	55	64	68	90	106	160	229		
175	56	65	69	92	109	163	233		
200	57	67	73	95	112	167	239		
225		69	81	101	120	177	250		
250		71	84	106	125	182	256		
300			103	121	142	206	290		
320			106	125	151	216	297		
350			109	129	156	222	305		
400			114	135	164	232	318		
450			119	141	172	242	331		
500			124	147	180	252	344		
(+100mm)	5	6	10	12	15	19	24		
耐高温-H	23	18	18	19	22	28	60		

注: 1、C85-S/MSI单作用按标准加50%, C85-T/MTI单作用按标准加70%;
2、C85W/MID按标准的加40%, C85-XC8/MIJ按标准的加50%(可调行程超出50mm价格另议);
3、以上价格均为面价, 非标定制价格另议。

● CD85-A/MIC Series Stainless Steel Air Buffer Mini Cylinder
CD85-A/MIC系列不锈钢气缓冲迷你气缸

CD85	K	N	25 - 50	C	J	A
系列号 C85: 无内置磁环 CD85: 内置磁环 CD85W: 双杆双作用	型式 空白: 标准型 K: 杆不旋转型	安装形式 N: 带单耳基本型 E: 两侧凸台型 F: 平端基本型 Y: 尾部轴向进气	缸径 行程	缓冲形式 空白: 弹性缓冲 C: 气缓冲 (仅限10-25N型)	防护套 空白: 无防护套 J: 单侧尼龙帆布 K: 单侧耐热帆布	磁性开关安装形式 A: 轨道安装 B: 轧带安装
MI	C	16 × 50	S	CA		
系列号 MIC: 基本型 MSIC: 单动伸出型 MTIC: 单动插入型	型式 空白: 基本型 D: 双轴复动型 J: 双轴行程可调型 C: 气缓冲型 CD: 双轴复动可调缓冲型 CJ: 双轴行程可调气缓冲型	缸径 行程	磁石代号 空白: 无内置磁环 S: 内置磁环	后盖形式 CA: 摆尾型 U: 平尾型 CM: 圆尾型		



行程	缸径		行程					
	16	20	25	32	40	50	60	
10	110	111	126					
25	114	113	128	172	244			
40	116	115	130	174	245			
50	117	116	132	177	249			
75	120	119	136	180	252			
80	120	120	137	183	256			
100	123	123	140	184	257			
125	126	126	144	188	262			
150	129	129	148	193	269			
160	130	131	150	198	275			
175	132	133	152	200	278			
200	135	136	156	203	282			
225	152	151	172	208	289			
250	159	156	177	213	302			
300	165	162	186	219	309			
320	172	185	210	247	350			
350	176	189	215	264	366			
400	184	195	224	275	380			
450	189	202	232	286	394			
500	195	209	241	297	409			
(+100mm)	10	12	15	19	24			
耐高温-H	48	50	55	59	68			

注: 1、C85W/MID按标准的加40%, C85-XC8/MIJ按标准的加50%(可调行程超出50mm价格另议);
2、以上价格均为面价, 非标定制价格另议。

● MG Series Stainless Steel Mini Cylinder
MG系列不锈钢迷你气缸

MG		32	×	50	S	FA	
系列号		缸径		行程	磁石代号	安装形式	
MG: 基本型					空白: 无内置磁环	空白: 无安装附件	
MSG: 单动(前置弹簧)					S: 内置磁环	FA: 法兰连接板	
MTG: 单动(后置弹簧)						LB: 轴向脚架	
MGD: 双轴型						CB: 双耳环型	
MGJ: 双轴可调型						SDB: 铰耳固定架, 与CB配合使用	
MGC: 复动可调缓冲型							
MGCD: 双轴可调缓冲型							
行程	缸径 单价	20	25	32	40	50	63
25		85	96	114	156	253	318
50		89	100	119	162	266	333
75		92	104	124	169	277	346
100		95	108	129	175	287	359
125		100	113	135	187	307	382
150		103	117	140	194	318	394
175		106	121	145	200	328	407
200		109	126	150	207	339	420
250		123	139	178	223	366	453
300		131	149	192	242	391	481
350		139	160	213	266	439	530
400		146	168	223	279	461	555
450		152	176	233	292	483	579
500		158	184	242	305	505	604
高温-H另加		21	26	29	49	61	73
每+100mm另加		15	19	24	31	49	58

注: 1. MGD(双轴气缸)另加35%; 2. MGJ可调气缸)可调行程1-50另加45%, 可调行程超出50mm另加60%;
3. 以上价格均为面价, 非标价格另议。

● MGC Series Stainless Steel Air Buffer Mini Cylinder
MGC系列不锈钢带气缓冲迷你气缸

MGC		32	×	50	S	FA	
系列号		缸径		行程	磁石代号	安装形式	
MGC: 复动可调缓冲型					空白: 无内置磁环	空白: 无安装附件	
MGCD: 可调缓冲双轴型					S: 内置磁环	FA: 法兰连接板	
MGCJ: 可调缓冲行程可调型						LB: 轴向脚架	
						CB: 双耳环型	
						SDB: 铰耳固定架, 与CB配合使用	
行程	缸径 单价	20	25	32	40	50	63
25		124	135	155	199	281	340
50		128	141	163	208	294	354
75		131	146	171	217	307	369
100		137	152	179	226	320	383
125		142	161	187	237	334	398
150		147	167	195	248	347	412
175		152	175	203	259	362	429
200		157	182	211	270	375	443
250		167	198	229	293	402	472
300		177	214	246	316	428	501
350		188	231	264	339	454	529
400		199	248	282	363	480	557
450		211	266	301	388	506	585
500		223	284	320	413	532	613
高温-H另加		35	42	47	80	99	118
每+100mm另加		15	19	24	31	49	58

注: 1. MGCD(双轴气缸)另加40%; 2. MGCJ(可调气缸)可调行程1-50另加50%, 可调行程超出50mm另加70%;
3. 以上价格均为面价, 非标价格另议。

● DSNU Series Stainless Steel Mini Cylinder
DSNU系列不锈钢迷你气缸

DSNU		25	-	50	-	P	-	A	-	MO	-	S2
系列号		缸径		行程		缓冲型式		位置感测		气口位置		后盖形式
DSNU: 双作用						P: 两端弹性缓冲		A: 内置磁环		MQ: 侧向气接口		S2: 双轴
ESNU: 单动(前置弹簧)						PPV: 两端可调式				MA: 轴向气接口		S3: 双轴可调
ESNUZ: 单动(后置弹簧)						气缓冲				MH: 轴承端盖带		安装法兰

		缸径		10	12	16	20	25	32	40	50	63
行程	单价											
10		48	58	58	71	77						
15		49	58	59	72	78						
20		49	58	59	72	79						
25		49	59	60	73	79	129	187	329	454		
30		49	59	60	74	80						
40		50	60	61	75	82	132	187	334	457		
50		51	60	62	76	83	134	191	337	461		
60		51	61	63	77	85	136	194	341	465		
75		52	63	65	79	87	138	197	346	471		
80		53	63	65	80	88	139	199	348	473		
100		54	64	67	82	91	143	204	354	481		
125			66	70	85	94	148	210	365	494		
150			68	72	88	98	153	216	374	504		
160			69	73	90	100	155	219	377	508		
175			70	74	92	102	157	222	382	514		
200			72	78	95	106	162	228	391	524		
250				86	102	115	180	241	444	585		
300				91	108	122	190	260	465	610		
320				104	123	138	213	286	533	697		
350				111	129	145	219	294	544	711		
400				117	136	153	229	307	563	734		
450				122	142	161	239	320	583	756		
500				127	148	169	249	333	602	779		
(+100mm)		5	6	10	12	15	19	24	39	46		
耐高温-S6		23	18	18	19	22	28	60	62	63		

注: 1. ESNU-PPV单作用按标准加50%, ESNUZ单作用按标准加80%;
2. DSNU-S2按标准的加40%, DSNU-S3按标准的加50%(可调行程超出50mm价格另议);
3. 以上价格均为面价, 非标价格另议。

● CDJ2B/PB Series Stainless Steel Mini Cylinder
CDJ2B/PB系列不锈钢迷你气缸



行程	缸径	CDJ2B6	CDJ2B6-T	CJ2B6-S	CDJ2B6-S	CDJ2B10	CDJ2B10-S/T	CDJ2B12	CDJ2B16	CDJ2B12-S/T
5		65	69	32	36	28	32	36	36	40
10		65	69	32	36	28	32	36	36	40
15		65	69	32	36	28	32	36	36	40
20		73	81	36	40	28	36	36	36	44
25		73	81	36	40	28	36	36	36	44
30		73	81	36	40	28	36	36	36	44
35		81	93	40	44	28	40	36	36	48
40		81	93	40	44	28	40	36	36	48
45		81	93	40	44	28	40	36	36	48
50		89	104	44	48	28	44	36	36	51
60		97	112	48	51	36	55	44	44	63
75						36	59	44	44	67
100						36	63	44	44	71
125						44		51	51	
150						44		51	51	
175						51		59	59	
200						59		67	67	

注: 1、CDJ2D10\12\16双耳环型另加10元, CDJ2B16带气缓冲另加60, CDJ2KB10\12\16六角活塞杆另加60;
2、CDJ2B-W双出另加60%, CDJ2B-XC8双出可调另加80%; 3、以上价格均为面价

● CDJ2RA/PBR Series Stainless Steel Mini Cylinder
CDJ2RA/PBR系列不锈钢迷你气缸

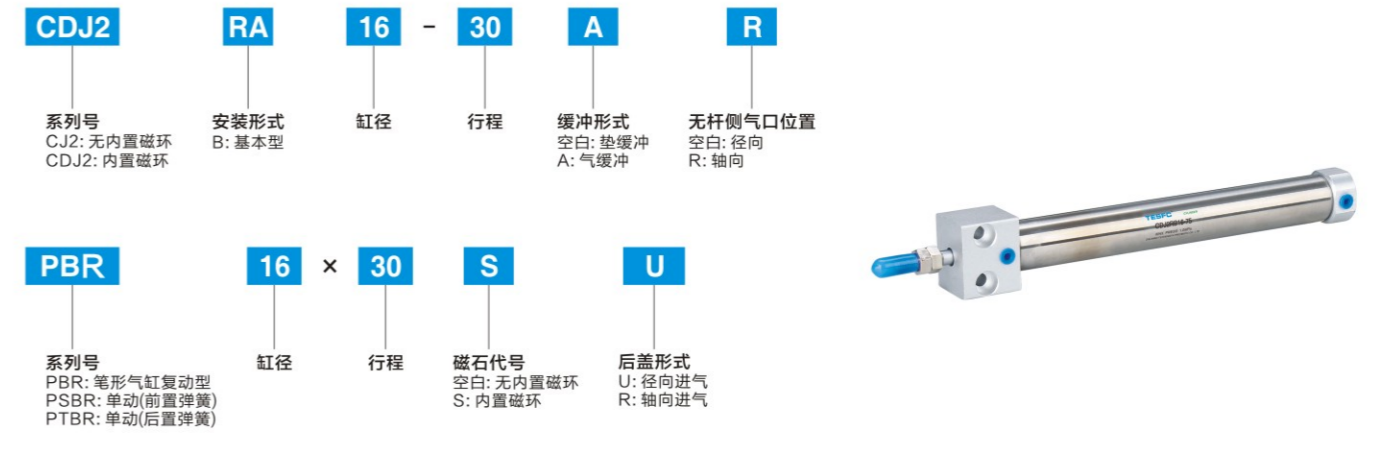

行程	缸径	CDJ2RA6	CDJ2RA8	CDJ2RA10	CDJ2RA12	CDJ2RA16
5		144	159	87	95	95
10		144	159	87	95	95
15		144	159	87	95	95
20		163	159	87	95	95
25		163	159	87	95	95
30		163	159	87	95	95
35		183	159	87	95	95
40		183	159	87	95	95
45		183	159	87	95	95
50		202	159	87	95	95
60		222	179	95	102	102
75		242	199	95	102	102
100				95	102	102
125				102	110	110
150				102	110	110
175				110	118	118
200				118	126	126

注: 1、CDJ2KRA10\12\16六角活塞杆另加60, CDJ2B16带气缓冲另加60, CDJ2KB10\12\16六角活塞杆另加60;
2、CDJ2RA-W双出另加70%, CDJ2RA-XC8双出可调另加90%; 3、以上价格均为面价

● DSNU-PPV Series Stainless Steel Air Buffer Mini Cylinder
DSNU-PPV系列不锈钢带气缓冲迷你气缸

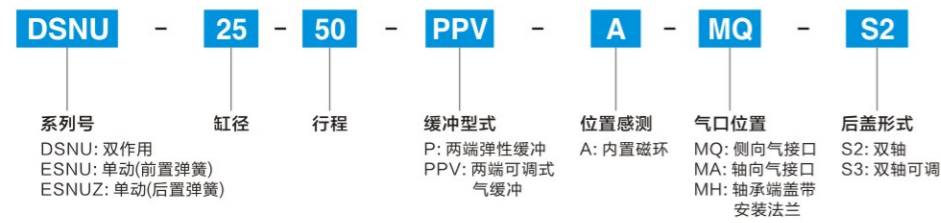

行程	缸径							
	16	20	25	32	40	50	63	80
10	108	117	120					
15	109	117	120					
20	109	118	121					
25	113	118	122	176	248	381	522	
30	113	119	123					
40	114	120	124	178	248	386	526	
50	116	122	126	181	252	390	530	
60	117	123	128	184	255	394	535	
75	119	125	130	187	259	399	541	
80	119	126	131	188	260	401	543	
100	122	128	134	192	266	408	552	
125	125	132	138	197	272	420	565	
150	128	135	142	202	279	429	576	
160	129	136	144	204	282	433	580	
175	131	138	146	207	286	438	587	
200	134	141	150	212	292	447	597	
250	144	149	160	223	305	486	646	
300	150	156	168	233	321	509	672	
320	155	175	188	262	354	517	681	
350	161	182	196	269	362	528	694	
400	169	189	205	279	376	546	715	
450	174	195	213	290	391	564	737	
500	180	202	221	301	405	583	758	
(+100mm)	10	12	15	19	24	39	46	
耐高温-S6	48	50	55	59	68	88	125	

注: 1. DSNU-PPV-S2按标准的加30%, DSNU-PPV-S3按标准的加40%(可调行程超出50mm价格另议);
2. 以上价格均为面价, 非标价格另议。

● CG1BN Series Aluminum Alloy Light-duty Cylinder
CG1BN系列铝合金轻型气缸

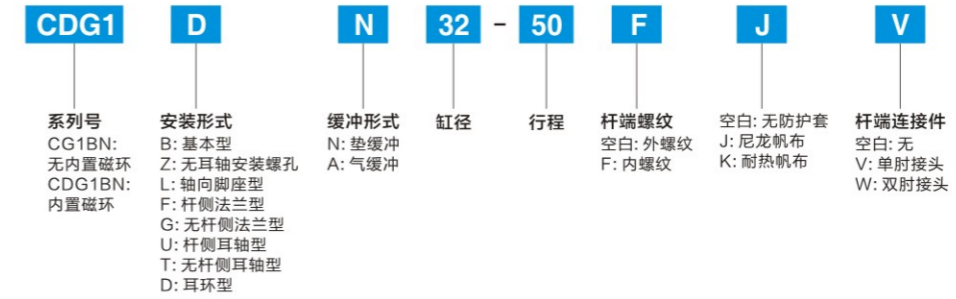

行程	缸径								
	20	25	32	40	50	63	80	100	125
25	98	109	134	194	273	339	587	995	
50	101	112	135	196	280	348	601	1015	
75	104	116	139	202	287	357	615	1035	
100	107	119	143	207	294	365	628	1054	
125	115	128	152	221	310	383	658	1108	
150	118	131	156	227	318	391	672	1127	
175	121	135	161	233	325	400	686	1147	
200	124	138	165	239	332	409	699	1166	
225	129	144	171	247	342	420	719	1198	
250	134	150	178	255	352	431	738	1230	
275	139	155	184	263	362	442	755	1262	
300	143	160	190	271	371	453	772	1294	
350	153	171	202	287	389	473	803	1338	
400	158	178	210	299	404	490	830	1377	
450	164	184	218	310	418	507	857	1415	
500	169	191	226	322	433	524	884	1454	
每+100mm另加	13	16	19	25	32	37	54	71	
高温-H(-XB6)	24	28	31	43	61	74	102	122	
带磁性另加	5	5	7	10	13	20	25	34	

注: 1. CDG1W(双轴气缸)另加35%; 2. CDG1BN-XC8(可调气缸)可调行程1-50另加45%, 可调行程超出50mm另加60%;
3. CDG1BA缸径20-25气缓冲另加50, 缸径32-40气缓冲另加70, 缸径50-100气缓冲另加100, 缸径80-100另加150;
4. CG1KB活塞杆不旋转按照以上价格另加250%, 非标价格另议; 5. 以上价格均为面价。

● MPG/MPGH Series Plate Cylinder
MPG/MPGH系列面板型气缸

MPG **10** - **10** - **S** - **N** **LB**

系列号 缸径 行程 磁石代号 活塞杆牙型 固定型式

MPG:标准面板型气缸(复动型) 空白:不附磁石 空白:外牙型 空白:无安装附件

MPGH:较链安装型气缸(复动型) S:附磁石 N:无牙型 LB:轴向固定架

FA:前法兰连接板 SDB:后较固定架



行程	缸径		MPG6	MPG8	MPG10	MPG12	MPG16
	单价						
5			53	71	71	92	92
10			53	71	71	92	92
15			53	71	71	92	92

行程	缸径		MPGH6	MPGH8	MPGH10	MPGH12	MPGH16
	单价						
5			89	106	106	124	124
10			89	106	106	124	124
15			89	106	106	124	124

● MPE Series Standard Cylinder
MPE系列螺纹型气缸

MPE **16** - **15** - **N**

系列号 缸径 行程 活塞杆牙型

MPE:标准型螺纹气缸(单动伸出型) 空白:外牙型

MPEF:埋入安装型螺纹气缸(单动伸出型)[注1] N:无牙型



[注1]单动伸出型是指通气时活塞杆伸出，前置弹簧被压缩，断气时活塞杆在弹簧复位力作用下缩回复位。

行程	缸径		6	8	10	12	16
	单价						
5			32	44	53	60	76
10			32	44	53	60	76
15			32	44	53	60	76

注：以上价格均为面价。

● CJPB Series Pin Cylinder(Single/Double Action)
CJPB系列针型气缸(单/双作用)

CJP **B** **15** - **20** - **B**

系列号 安装形式 缸径 行程 杆端螺纹

CJPB:无内置磁环 B:面板安装型 空白:外螺纹

S:埋入型 B:无螺纹

CDJP **2** **B** **15** - **20** - **B**

系列号 空白:老款 安装形式 缸径 行程 杆端螺纹

CDJPB:内置磁环 2:新款 B:面板安装型 空白:外螺纹

S:埋入型 B:无螺纹



行程	缸径		单作用				双作用		
	单价		4	6	10	15	6	10	15
5			80	21	21	40	57	76	97
10			80	21	21	40	57	76	97
15			80	28	28	49	57	76	97

CJP2 Series Installation Accessories
CJP2系列安装附件

L脚架型	单价	T耳轴型	单价	F法兰型	单价
CJP2L6	13	CJP2T6	24	CJP2F6	13
CJP2L10	17	CJP2T10	28	CJP2F10	17
CJP2L16	21	CJP2T16	32	CJP2F16	21

注：以上价格均为面价。

● CJP2T Series Pin Cylinder(Double Action)
CJP2T系列针形气缸(双作用)

CDJP **2** **T** **10** - **5** **D** - **B**

系列号 空白:老款 安装形式 缸径 行程 动作方式 杆端螺纹

CJP2T:无内置磁环 2:新款 T:耳轴安装 空白:外螺纹

CDJP2T:内置磁环 D:双作用 B:无螺纹



行程	缸径		6	10	15
	单价				
5			97	116	136
10			97	116	136
15			97	116	136

● CJ1 Series Miniature Cylinder
CJ1系列微型气缸

CJ1B **4** - **5** - **S** **H4**

系列号 缸径 行程 动作方式 适合气管4-2.5

CJ1B:基本型 空白:单杆双作用 S:单作用弹簧压回



名称	缸径		4×5	4×10	4×15	4×20
	单价					
单作用			27	27	34	49
双作用			68	68	68	75

● HLQ Series Pneumatic Slide Table
HLQ系列气动滑台

HLQ **10** - **50** - **S** - **AS** - **G**

系列号 缸径 行程 磁石代号 外部挡块型式 牙型代码

HLQ:双轴型精密滑台气缸(循环滚珠)(标准型) 空白:外部挡块(基本型) 空白:PT牙

HLQL:双轴型精密滑台气缸(循环滚珠)(对称型) A:两端行程调整螺丝 G:G牙

B:两端油压缓冲器 T:NPT牙

AS:前进端行程调整螺丝 BS:前进端油压缓冲器

AF:后退端行程调整螺丝 BF:后退端油压缓冲器



行程	缸径		6	8	12	16	20	25
	单价							
10			406	470	495	590	745	1042
20			470	509	512	608	766	1059
30			548	548	597	706	865	1197
40			618	565	608	766	883	1218
50			742	724	745	844	1042	1236
75				805	904	992	1197	1433
100					982	1296	1451	1649
125						1451	1825	2178
150							2118	2471
附件			22	29	43	57	71	89
A.B.C			71	71	89	106	142	142
AS.BS.CS			36	53	53	71	106	106
AT.BT.CT			36	53	53	53	71	71
单支缓冲器+				43	43	46	50	92

注：1、缸径8/12配AC0806油压缓冲器，缸径16配AC1007油压缓冲器，缸径20配AC1210油压缓冲器，缸径20配AC1412缓冲器；
2、HLQL对称型价格同标准一样，B/BS/BF的单价均不含油压缓冲器价格
3、以上价格均为面价

● MXH/HLH Series Pneumatic Slide Table
MXH/HLH系列气动滑台

MXH **10** - **30**
系列号 缸径 行程
MXH: 基本型



行程	缸径			
	6	10	16	20
5	360	300	343	371
10	371	300	343	371
15	424	364	389	459
20	442	364	389	459
25	470	406	424	530
30	480	406	424	530
40	523	442	459	565
50	548	477	495	586
60	600	512	548	608

● MXJ Series Pneumatic Slide Table
MXJ系列气动滑台

MXJ **6** **L** - **10** - **AS** **N**
系列号 缸径 空白: 基本型 行程 调整装置 空白: 带磁环带开关导轨
MXJ: 基本型 L: 对称型 空白: 无调节器 N: 无磁环无开关导轨
CS: 伸出端金属限位器
CT: 缩回端金属限位器
C: 两端金属限位器



行程	缸径		
	4	6	8
5	918	918	953
10	989	989	1024
15		1059	1059
20			1130
附件价格			
CS	53	53	53
CT	53	53	53
C	106	106	106
P	177	177	177

● MXP Series Pneumatic Slide Table
MXP系列气动滑台

MXP **6** - **10** - **C** **N**
系列号 缸径 行程 调程方法 磁性开关的导轨
MXJ: 基本型 无记号: 橡胶垫调程(两端各0~3mm)
C: 不锈钢调程螺钉(φ8、φ10两端各0~5mm, φ12、φ16两端各0~4mm)
B: 液压缓冲器(两端各0~5mm)
N: 无导轨, 内置磁环



备注: MXP6没有“B”形式, 仅单侧调程缓冲垫调整0~5mm, 不锈钢螺钉调程为0~6mm

行程	缸径					
	MXJP6	6	8	10	12	16
5	600	777				
10	600	777	848	848		
15					918	
20			918	918		1342
25					989	
30						1483

注: 1、带B液压缓冲器另加212(包含2只缓冲器); 2、带C金属限位器价格跟标准一样。

● MXQ Series Pneumatic Slide Table
MXQ系列气动滑台

MXQ **10** **L** - **50** - **AS** **F**
系列号 缸径 空白: 基本型 行程 调整装置 功能可选项
MXQ: 基本型 L: 对称型 空白: 无调整装置 空白: 无
AS: 前端调整 B: 两端油压缓冲器 F: 带弹簧缓冲
AT: 后端调整 CS: 前端金属限位器 R: 带端锁, P轴向接管
A: 两端调整 CT: 后端金属限位器 FR: 带弹簧缓冲和端锁
BS: 前端油压缓冲器 C: 两端金属限位器 FP: 带弹簧缓冲和轴向接管



行程	缸径					
	6	8	12	16	20	25
10	512	530	583	660	812	1148
20	565	600	600	689	830	1200
30	671	671	706	742	918	1264
40	706	706	777	795	989	1405
50	742	742	900	918	1095	1546
75		848	1024	1059	1289	1748
100			1271	1342	1500	1906
125				1518	1871	2464
150					2259	2683
附件	22	29	43	57	71	89
A.B.C	71	71	89	106	142	142
AS.BS.CS	36	53	53	71	106	106
AT.BT.CT	36	53	53	53	71	71
R	353	389	424	495	565	777
F	353	389	424	495	565	777
P	353	389	424	495	565	777
单支缓冲器另加		57	57	57	106	106

注: 1、BS BT B支架价格均不含油压缓冲器, L(对称型)价格同标准; 2、以上价格均为面价。

● MXS/HLS Series Pneumatic Slide Table
MXS/HLS系列气动滑台

MXS **12** - **30** - **AS** **F**
系列号 缸径 行程 调整装置 功能可选项
MXS: 基本型 空白: 无调整装置 空白: 无
AS: 前端调整 F: 带弹簧缓冲
AT: 后端调整 R: 带端锁, P轴向接管
A: 两端调整 BS: 前端油压缓冲器 FR: 带弹簧缓冲和端锁
BS: 前端油压缓冲器 B: 两端油压缓冲器 FP: 带弹簧缓冲和轴向接管
BT: 后端油压缓冲器 B: 两端油压缓冲器



行程	缸径					
	6	8	12	16	20	25
10	389	389	424	459	600	812
20	424	424	459	495	636	883
30	495	495	495	530	671	918
40	600	600	636	636	742	989
50	653	671	689	706	848	1130
75		777	883	918	989	1483
100			1059	1130	1236	1589
125				1342	1836	2048
150					2295	2400
200					2895	3177
附件单价	22	29	43	57	71	89
A.B.C	71	71	89	106	142	142
AS.BS.CS	36	53	53	71	106	106
AT.BT.CT	36	53	53	53	71	71
R	424	424	424	495	636	848
F	424	424	424	495	636	848
P	424	424	424	530	636	848
单支缓冲器+		57	57	57	106	106

注: 以上价格均为面价。

● HLS/HLSL Series Pneumatic Slide Table
HLS/HLSL系列气动滑台

HLS **12** - **30** - **S** - **AS** - **G**

系列号 缸径 行程 磁石代号 外部挡块型式 牙型代码
HLS:双轴型精密滑台气缸
(滚柱型)(标准型) S:附磁石 空白:无外部挡块(基本型)
HLSL:双轴型精密滑台气缸
(滚柱型)(对称型) A:两端行程调整螺丝
B:两端油压缓冲器
AS:前进端行程调整螺丝
BS:前进端油压缓冲器
AF:后退端行程调整螺丝
BF:后退端油压缓冲器 空白:PT牙
G:G牙
T:NPT牙



行程	缸径	6	8	12	16	20	25
10	单价	368	368	371	424	548	777
20	368	368	371	424	569	777	
30	463	463	435	519	636	865	
40	519	519	435	519	636	865	
50	622	629	540	604	759	904	
75		680	629	710	865	1020	
100			848	865	1038	1176	
125				943	1317	1553	
150					1553	1765	
附件		22	29	43	57	71	89
A.B.C		71	71	89	106	142	142
AS.BS.CS		36	53	53	71	106	106
AT.BT.CT		36	53	53	71	71	71
单支缓冲器+			43	43	46	50	92

注: 1、BS/BF/B支架价格均不含油压缓冲器, L(对称型)价格同标准; 2、以上价格均为面价。

● MXF/HLF Series Pneumatic Slide Table
MXF/HLF系列气动滑台

MXF **12** - **50** - **M9BL**

系列号 缸径 行程 磁性开关

HLF **12** - **50** - **S**

系列号 缸径 行程 带磁性开关



行程	缸径	8	12	16	20
10	单价	795	1059	1095	1271
20	830	1095	1130	1271	
30	865	1130	1165	1342	
40		1165	1236	1412	
50		1236	1271	1518	
75			1342	1589	
100			1412	1695	

注: 1、以上价格均为面价。

● TEJ Series Pneumatic Clamp
TEJ系列水口夹

TE **J** **20** - **15** **D**

系列号 气动夹 缸径 行程 动作方式

D:双作用



行程	缸径	16	20
15	单价	160	185

● MPT Series Gas-liquid Pressurized Cylinder
MPT系列气液增压缸

MPT **63** × **100** - **20** - **3T**

系列号 油缸内径 总行程 增压行程 总出力(吨)

MPT:气液增压缸



缸径	63	63	80	100	125	125	150	160	160
总行程	5-20-1T	5-20-3T	5-20-5T	5-20-10T	5-20-15T	5-20-20T	5-20-25T	5-20-30T	5-20-40T
1-100	2157	2157	2942	5177	6275	8432	10393	14118	16471
101-200	2314	2314	3099	5491	6667	8824	11177	15295	17804
201-300	2510	2510	3295	5883	7059	9216	11961	17255	19216
301-400	2706	2706	3569	6471	7687	10000	13138	19216	21177

● MPTD Series Full Stroke Adjustable Gas-liquid Pressurized Cylinder
MPTD系列全行程可调气液增压缸

MPTD **63** × **100** - **20** - **3T** - **50**

系列号 油缸内径 总行程 增压行程 总出力(吨) 可调行程

MPTD:全行程可调气液增压缸



缸径	63	63	80	100	125	125	150	160	160
总行程	5-20-1T	5-20-3T	5-20-5T	5-20-10T	5-20-15T	5-20-20T	5-20-25T	5-20-30T	5-20-40T
1-100	3138	3334	4118	5687	9334	9804	12353	16275	27451
101-200	3373	3530	4471	6079	9883	10981	13138	17608	30589
201-300	3687	4079	5020	6863	10432	12157	13922	19020	34510
301-400	4000	4393	5491	7844	11373	13334	15099	20589	38432

● MPTF Series Fast Type Gas-liquid Pressurized Cylinder
MPTF系列快速型气液增压缸

MPTF **63** × **100** - **20** - **3T** - **F**

系列号 油缸内径 总行程 增压行程 总出力(吨) 选配法兰板90°

MPTF:快速型气液增压缸



缸径	50	63	80	100	125	125
总行程	20-1T	20-3T	20-5T	20-10T	20-15T	20-20T
1-100mm	3922	4706	5687	8236	14667	16157
101-200mm	4314	5099	6079	9412	16157	17608
201-300mm	4902	5687	6667	10589	18040	18824

注: 以上价格均为面价。

● MPTC Series Direct Pressure Type Gas-liquid Pressurized Cylinder
MPTC系列直压式气液增压缸

MPTC **50** - **20** - **1T**

系列号 油缸内径 总行程 总出力(吨)

MPTC:直压式气液增压缸



缸径	50	50	63	63	80	100	100
总行程	1T	2T	3T	5T	8T	10T	13T
1-20mm	2079	2079	2157	2942	4314	5099	5883

注: 以上价格均为面价。

● NPM Series Strike Knife Cylinder
NPM系列打刀气缸

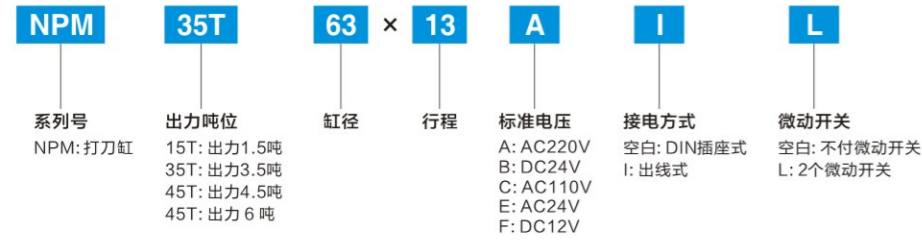

规格	1.5T-13mm	3.5T-13mm	3.5T-15mm	4.5T-13mm	4.5T-15mm	6T-15m
单价	1961	1961	1961	2079	2079	2353

● KP-Z Series Pneumatic Clamping device
KP-Z系列气动夹紧装置

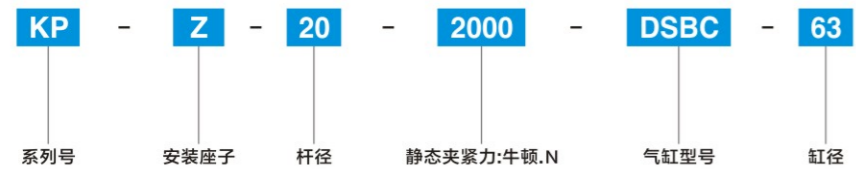

型号	单价	型号	单价	型号	单价
KP-Z-12-600-DSBC32	780	KP-Z-12-600-DNC32	860	KP-Z-6-180-DSNU16	600
KP-Z-16-1000-DSBC40	980	KP-Z-16-1000-DNC40	1100	KP-Z-8-350-DSNU20	700
KP-Z-20-1400-DSBC50	1200	KP-Z-20-1400-DNC50	1350	KP-Z-10-350-DSNU25	700
KP-Z-20-2000-DSBC63	1750	KP-Z-20-2000-DNC63	1950	KP-Z-12-600-DSNU32	750
KP-Z-25-5000-DSBC80	2750	KP-Z-25-5000-DNC80	3250	KP-Z-16-1000-DSNU40	850
KP-Z-25-5000-DSBC100	3200	KP-Z-25-5000-DNC100	3550		
KP-Z-32-7500-DSBC125	6000	KP-Z-32-7500-DNC125	6500		

● KP Series Pneumatic Clamping device
KP系列气动夹紧装置



型号	单价	型号	单价	型号	单价
KP-6-180	350	KP-12-600	520	KP-20-2000	1020
KP-8-350	450	KP-16-1000	650	KP-25-5000	1580
KP-10-350	490	KP-20-1400	750	KP-32-7500	3000

● MGF Series Guide Table Cylinder
MGF系列导台式气缸



行程	缸径 单价	SMC标准型			国产简易型			
		40	63	100	40	63	80	100
20	1500	1500	2667	4167	934	1200	1667	2667
30	1500	1500	2667	4167	934	1200	1667	2667
50	1667	1667	2834	5000	1067	1334	2167	3334
75	1834	1834	2834	5000	1200	1667	2334	3334
100	2000	2000	2834	5000	1200	1667	2334	3334

注: 以上价格均为面价。

● CK1A(B)/CKG1A(B) Series Special for Automobile welding Cylinder
CK1A(B)/CKG1A(B)系列汽车焊接专用气缸



缸径	行程 单价	50	75	100	125	150	200
		40	510	510	530	550	569
50	510	510	530	550	569	589	
63	510	510	530	550	569	667	
80	1020	1020	1059	1099	1177	1255	

● CKZ3T Series Special for Automobile welding Cylinder
CKZ3T系列汽车焊接专用气缸



选项	缸径/角度 单价	40	50	63	80
		15至135° 无极可调	15至135° 无极可调	15至135° 无极可调	15至135° 无极可调
气缸+带夹臂		1569	1686	1725	4314
气缸+夹臂+开关		1765	1882	1922	4902
气缸(手动型)+夹臂		2353	2549	2745	
夹臂		314	353	353	784
PNP/NPN国产开关					
电传感器		333	333	333	686
气动传感器		980	980	980	
信号传输线		314	314	314	314
PNP/NPN图尔克开关					

注: 1、气动传感器不支持单独订购; 2、以上价格均为面价。

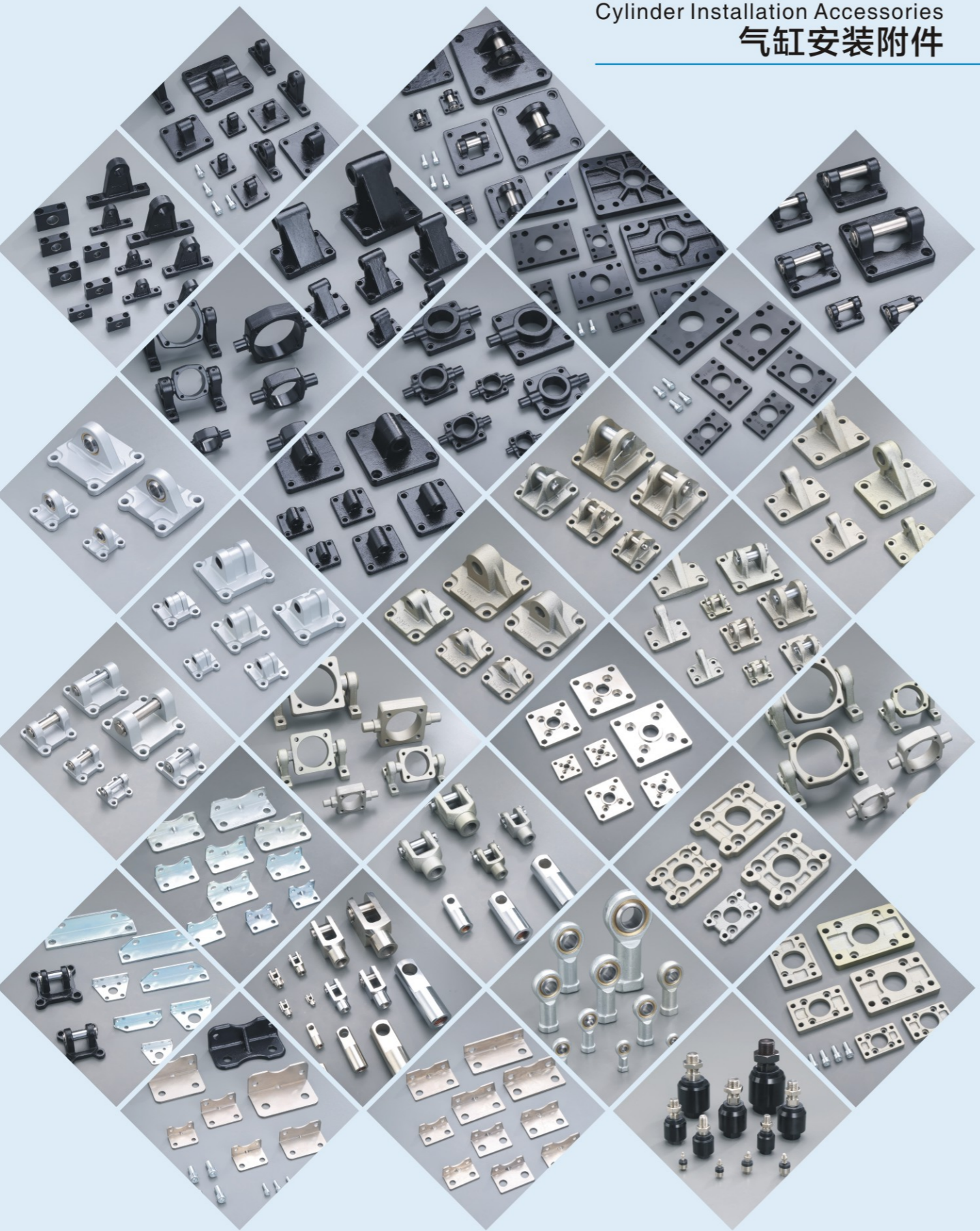

Cylinder Installation Accessories
气缸安装附件

● DSBC Series Cylinder Installation Accessories (Excellent)
DSBC/DSBG/DNC系列气缸安装附件(精品)

产品图例							
材质	压铸铝	压铸铝	压铸铝	压铸铝	铸钢	铝合金	碳钢
名称	单耳环	球形单耳环	双耳环	双耳环	斜耳座	法兰板	脚架
型号规格	CA/SNCL	CS/SNCS	CB/SNCB	CB/SNC	CR/LNG	FA/FNC	LB/HNC
32	24	48	27	32	29	30	16
40	27	56	32	40	33	34	18
50	31	75	37	60	43	47	24
63	41	88	48	72	52	55	34
80	66	151	81	128	85	103	39
100	86	173	107	162	123	135	44
125	193	378	230	304	205	227	
160					402		
200					572		

产品图例						
材质	碳钢	碳钢	碳钢	铝合金	铸钢	铸钢
名称	前耳轴	中间耳轴	耳轴座1	耳轴座2	DNC中间耳轴	球形斜耳座
型号规格	FTC/ZNCF	TC/DAMT	TCM1/HZNG	TCM2/LZNG	TC/ZNCM	CRS/LSNG
32	31	168	51	32	168	120
40	38	186	65	43	186	143
50	50	262	65	43	262	209
63	61	282	96	51	282	227
80	88	415	96	51	415	329
100	136	467	189	92	467	400
125	194	728	189	92	728	
160						
200						
250						
320						

● SC Series Cylinder Installation Accessories (Excellent)
SC系列气缸安装附件(精品)

产品图例										
材质	铸钢	铸钢	32-100铝合金 125-200碳钢	碳钢	铸钢	铸钢	碳钢	碳钢	铸钢	碳钢
名称	单耳环	双耳环	法兰板	脚架	中间耳轴	耳轴座	卡套Y型接头	Y型接头	销子Y型接头	I型接头
型号规格	CA	CB	FA	LB	TC	TCM1	Y+PIN	Y+PIN	Y+PIN	I
32	25	25	29	9	33	65	33	27		22
40	29	29	32	11	44	83	41	34		24
50	33	36	44	13	50	83	68	57		36
63	42	43	54	18	62	83	68	57		36
80	75	77	98	28	86	98	101	91		58
100	96	99	125	34	121	98	101	91		58
125	131	139	170	118	225	200		227	118	168
160	228	249	291	172	342	399		403	244	240
200	480	500	480	260	512	399		403	244	240
250	695	720	890							376

注：1、以上产品均为亚德客的SC标准尺寸；2、以上价格均为面价。

● SC Series Cylinder Installation Accessories (Ordinary)
SC系列气缸安装附件(普通品)

产品图例								
材质	32-100铸钢 125-250铸铁	32-100铸钢 125-250铸铁	铸铁	碳钢	铸钢	铸铁	32-100铸钢 125-250铸铁	32-100铸钢 125-250铸铁
名称	单耳环	双耳环	法兰板	脚架	中间耳轴	耳轴座	Y型接头	I型接头
型号规格	CA	CB	FA	LB	TC	TCM1	Y+PIN	I
32	12	13	15	8	34	50	12	9
40	13	14	16	9	38	51	15	12
50	16	18	20	12	46	51	16	16
63	20	22	29	16	50	51	16	16
80	35	40	49	25	67	87	27	24
100	41	46	60	30	73	87	27	24
125	81	97	108	77	100	118	50	55
160	171	202	210	144	175	216	95	87
200	308	340	328	238	375	255	95	87
250	753	812	753	491	709	471	314	393

注：1、以上产品均为老款普通SC标准尺寸；2、以上价格均为面价。

● SI/SAI Series Cylinder Installation Accessories (Excellent)
SI/SAI系列气缸安装附件(精品)

产品图例						
材质	铸钢	铸钢	铸钢	铝合金	铸钢	铸钢
名称	单耳环铁	双耳环	斜耳座	法兰板	前耳轴	中间耳轴
型号规格	CA	CB	CR	FA	FTC	分体TC
32	24	23	23	30	31	144
40	27	29	28	34	38	151
50	31	36	33	47	50	211
63	40	44	45	55	61	226
80	67	76	66	103	88	347
100	92	101	88	135	136	377
125	163	146	176	227	194	584
160	441	340	348			
200	567	530	567			

产品图例								
材质	压铸	碳钢	碳钢	铸钢	碳钢(车件)	碳钢(车件)	铸钢(铸件)	碳钢(车件)
名称	中间耳轴	脚架	耳轴座1	耳轴座2	卡套式Y型接头	销子式Y型接头	销子式Y型接头	I型接头
型号规格	SI整体式TC	LB	TCM1	TCM2	Y+PIN	Y+PIN	Y+PIN	I
32	64	16	51	32	28	27		22
40	85	18	65	43	36	34		24
50	93	24	65	43	68	57		36
63	123	34	96	51	68	57		36
80	157	39	96	51	101	91		58
100	216	44	189	92	101	91		58
125			189	92		227	118	168
160						403	244	240
200						403	244	240
250								376

注：1、以上价格均为面价。

● MBB Series Cylinder Installation Accessories (Excellent)
MBB系列气缸安装附件(精品)

产品图例										
材质	铸钢	铸钢	铸钢	铸钢	碳钢	铸钢	铸钢	铸钢	碳钢(车件)	碳钢
名称	单耳环	双耳环	斜耳座	法兰板	脚架	中间耳轴	耳轴座	双肘接头	双肘接头	单肘接头
型号规格	CA/C	CB/D	CR/B	FA/F	LB/L	TC/T	TCM/S	Y+PIN	Y+PIN	I
32	28	34	32	29	17	32	43	30	39	32
40	30	36	32	33	19	39	56	31	44	35
50	40	51	40	46	24	47	56	39	77	50
63	46	57	40	54	33	61	78	39	77	50
80	71	93	80	90	39	87	78	77	134	83
100	84	106	80	116	49	128	136	79	135	88
125	170	203	180	200	100	200	200	162	273	167

注：1、以上产品均为SMC的MB标准尺寸；2、以上价格均为面价。

● CA2BN Series Cylinder Installation Accessories (Excellent)
CA2BN系列气缸安装附件(精品)

产品图例									
材质	铸钢	铸钢	铸钢	铸钢	碳钢	铸钢	铸钢	铸钢	碳钢
名称	单耳环	双耳环	斜耳座	法兰板	脚架	中间耳轴	耳轴座	双肘接头	单肘接头
型号规格	CA/C	CB/D	CR/B	FA/F	LB/L	TC/T	TCM/S	Y	I
40	30	40	40	37	14	49	55	39	44
50	39	49	40	43	22	55	55	47	54
63	60	78	64	69	23	82	75	47	54
80	94	116	133	104	35	138	136	85	89
100	135	159	134	130	44	170	136	107	103

注：1、以上产品均为SMC的CA2BN标准尺寸；2、以上价格均为面价。

● CS2BN/CS1BN Series Cylinder Installation Accessories (Excellent)
CS2BN/CS1BN系列气缸安装附件(精品)

产品图例							
材质	铸钢	铸钢	碳钢	碳钢	铸钢	铸钢	碳钢
名称	单耳环	双耳环	法兰板	脚架	中间耳轴	双肘接头	单肘接头
型号规格	CA/C	CB/D	FA/F	LB/L	TC/T	Y+PIN	I
125	199	217	214	226	416	149	165
140	233	274	308	254	535	171	170
160	310	347	397	296	698	232	216
180	438	533	609	349	749	388	321
200	504	588	724	391	935	388	406
250			1306	856		862	562
300			1762	1215		1128	996

注：1、以上产品均为SMC的CS1/CS2标准尺寸；2、以上价格均为面价。

● CG1BN/MG Series Cylinder Installation Accessories (Excellent)
CG1BN/MG系列气缸安装附件(精品)

产品图例								
材质	碳钢	碳钢	铸钢	铸钢	碳钢	碳钢	碳钢	碳钢
名称	脚架	法兰板	双耳环	盖侧耳轴	摆动底座	耳环销子	双肘接头	单肘接头
型号规格	LB/L	FA/F	CB/D	U/T	SDB/24A	CD	Y	I
20	15	27	20	17	24	8	35	25
25	20	29	20	20	24	13	40	30
32	28	35	23	20	27	17	40	30
40	35	41	30	24	35	17	45	35
50	55	62	40	33	59	20	60	40
63	90	80	76	33	107	20	60	40
80	132	94	165		140	33	90	61
100	167	188	210		180	40	120	80

注：1、以上产品均符合SMC款CG1BN、亚德客款MG产品尺寸；2、以上价格均为面价。

● MA/MAL Series Cylinder Installation Accessories (Ordinary)
MA/MAL系列气缸安装附件(普通品)

产品图例					
材质	碳钢	碳钢	碳钢	碳钢	碳钢
名称	脚架	法兰板	后较固定座	卡扣式Y型接头	I型接头
型号规格	LB	FA/FB	SDB	Y	I
16	7	4	9	10	9
20	11	5	11	12	11
25	11	5	11	21	16
32	15	5	11	21	16
40	21	9	14	29	21
50	56				

● DSNU/C85/MI Series Cylinder Installation Accessories (Excellent)
DSNU/C85/MI系列气缸安装附件(精品)

产品图例						
材质	碳钢	铸钢	碳钢	碳钢	碳钢	碳钢
名称	法兰板	前后耳轴	脚架	耳环座	双肘接头	单肘接头
型号规格	FBN/FA/F/G	TC/U/T	LB/L	SDB/E-B	Y	I
8	8	44	16	8	15	14
10	8	44	16	8	15	14
12	10	50	22	12	18	16
16	10	50	22	12	18	16
20	13	55	27	14	21	19
25	13	55	27	14	26	24
32		70	33	18	26	24
40		94	41	22	32	32
50					68	36
63					68	36

注：1、以上产品均符合FESTO款DSNU、SMC款C85、亚德客款MI产品尺寸；2、以上价格均为面价。

● CDJ2B/CDM2B/MF/PB Series Cylinder Installation Accessories (Ordinary)
CDJ2B/CDM2B/MF/PB系列气缸安装附件(普通品)

产品图例								
材质	碳钢	碳钢	碳钢	铸钢	碳钢	碳钢	碳钢	碳钢
名称	法兰板	单耳环	双耳环	前后耳轴	脚架	耳环座	双肘接头	单肘接头
型号规格	FA/F/G	CA/C	CB/D	TC/U/T	LB/L	SDB/E-B	Y+PIN	I
10	4				8		23	17
12	5				8		29	19
16	5				8		29	19
20	7	40	43	43	9	17	27	24
25	9	47	50	52	11	17	30	27
32	9	47	50	52	11	21	30	27
40	13	54	57	60	16	21	43	39

● ADVU/ACP Series Cylinder Installation Accessories (Excellent)
ADVU/ACP系列气缸安装附件(精品)

产品图例						
材质	铝合金	铝合金	铝合金	碳钢	碳钢	碳钢
名称	法兰板	单耳环	双耳环	脚架	Y型接头(车件)	I型接头
型号规格	FA/FUA	CA/SUA	CB/SUA	LB/HUA	Y+PIN	I
12	27	42		34	16	16
16	27	42		34	20	18
20	33	50		34	33	21
25	34	54		34	33	21
32	39		110	44	33	21
40	48		155	44	33	21
50	65		187	54	40	24
63	108		306	64	40	24
80	153		465	87	68	36
100	200		693	100	100	57

注：1、以上产品均符合费斯托款ADVU、亚德客款ACP产品尺寸；2、以上价格均为面价。

● ADN/ACE/ACF Series Cylinder Installation Accessories (Excellent)
ADN/ACE/ACF系列气缸安装附件(精品)

产品图例									
材质	铝合金	铝合金/压铸铝	摇摆支架	压铸铝	压铸铝	压铸铝	碳钢	碳钢	碳钢
名称	法兰板	单耳环	碳钢	球形单耳环	双耳环	双耳环	脚架	Y型接头(车件)	I型接头
型号规格	FA/FNC	CA/SNCL	SDB/LBC	CS/SNCS	CB/SNCB	CB/SNC	LB/HUA	Y+PIN	I型
12	27	42	24				34	16	16
16	27	42	24				34	18	16
20	33	50	28				34	21	21
25	34	54	28				34	21	21
32	35	30		49	27	31	44	30	25
40	40	32		57	32	38	44	30	25
50	47	37		76	37	55	54	36	30
63	55	42		91	48	68	64	36	30
80	103	70		156	81	113	87	70	58
100	135	90		179	107	148	100	70	58

注：1、以上产品均符合费斯托款ADN、亚德客款ACE/ACF、SMC款C55产品尺寸；2、以上价格均为面价。

● CQ2B/ACQ/SDA Series Cylinder Installation Accessories (Excellent)
CQ2B/ACQ/SDA系列气缸安装附件(精品)

产品图例										
材质	铝合金	铸钢	12-25铝合金 32-100铸钢	碳钢	碳钢	碳钢	碳钢	碳钢	铸钢	碳钢
名称	法兰板	单耳环	双耳环	脚架	简易形接头	A型安装件	B型安装件	Y型接头(车件)	Y型接头(铸件)	I型
型号规格	FA/F/G	CA/C	CB/D	LB/L	YU	YA	YB	Y+PIN	Y+PIN	I
12	19		34	15				17		17
16	20		34	15				18		18
20	25		39	17				21		21
25	27		45	19				24		24
32	29	25	34	22	32	49	49	45	38	25
40	32	28	37	26	32	49	49	45	38	25
50	48	38	46	36	32	60	60	70	59	36
63	57	51	51	42	32	60	60	70	59	36
80	92	88	89	46	49	87	87	120	87	61
100	116	136	138	63	60	103	103	145	115	78

注：1、以上产品均符合SMC款CQ2B、亚德客款ACQ产品尺寸；2、以上价格均为面价。

● Floating Joint (F) (AirTAC Type)
浮动接头(F)(亚德客款)

产品图例	型号(精品蓝色)-A	规格	单价	型号(普通黑色)-B	规格	单价
	F-M3X050F-A	M3X0.5	14	F-M3X050F-B	M3X0.5	9
	F-M4X070F-A	M4X0.7	14	F-M4X070F-B	M4X0.7	9
	F-M5X080F-A	M5X0.8	16	F-M5X080F-B	M5X0.8	9
	F-M6X100F-A	M6X1.0	16	F-M6X100F-B	M6X1.0	9
	F-M8X125F-A	M8X1.25	27	F-M8X125F-B	M8X1.25	16
	F-M10X125F-A	M10X1.25	34	F-M10X125F-B	M10X1.25	18
	F-M12X125F-A	M12X1.25	38	F-M12X125F-B	M12X1.25	22
	F-M14X150F-A	M14X1.5	44	F-M14X150F-B	M14X1.5	27
	F-M16X150F-A	M16X1.5	68	F-M16X150F-B	M16X1.5	44
	F-M18X150F-A	M18X1.5	71	F-M18X150F-B	M18X1.5	48
	F-M20X150F-A	M20X1.5	78	F-M20X150F-B	M20X1.5	58
	F-M22X150F-A	M22X1.5	85	F-M22X150F-B	M22X1.5	61
	F-M26X150F-A	M26X1.5		F-M26X150F-B	M26X1.5	88
	F-M27X200F-A	M27X2		F-M27X200F-B	M27X2	88
	F-M30X150F-A	M30X1.5		F-M30X150F-B	M30X1.5	95
	F-M36X200F-A	M36X2		F-M36X200F-B	M36X2	230

● 304 stainless steel Floating Joint (B52-F) (AirTAC Type)
304不锈钢浮动接头(B52-F)-亚德客款

产品图例	型号	规格	单价	型号	规格	单价
	B52-F-M3X050F	M3X0.5	41	B52-F-M16X150F	M16X1.5	277
	B52-F-M4X070F	M4X0.7	41	B52-F-M18X150F	M18X1.5	287
	B52-F-M5X080F	M5X0.8	48	B52-F-M20X150F	M20X1.5	318
	B52-F-M6X100F	M6X1.0	48	B52-F-M22X150F	M22X1.5	338
	B52-F-M8X125F	M8X1.25	65	B52-F-M26X150F	M26X1.5	810
	B52-F-M10X125F	M10X1.25	85	B52-F-M27X2F	M27X2	810
	B52-F-M12X125F	M12X1.25	108	B52-F-M30X150F	M30X1.5	877
	B52-F-M14X150F	M14X1.5	156	B52-F-M36X200F	M36X2	945

● CJS Short Rod Floating Joint(Koganei Type)
CJS短杆型浮动接头(小金井款)

产品图例	型号	规格	单价	型号	规格	单价
	CJS-M8*1.25	M8*1.25	59	CJS-M18*1.5	M18*1.5	177
	CJS-M10*1.25	M10*1.25	79	CJS-M22*1.5	M22*1.5	275
	CJS-M14*1.5	M14*1.5	118	CJS-M26*1.5	M26*1.5	510

备注：1、以上产品符合亚德客产品尺寸，CJS符合小金井产品尺寸。

● JA Series Floating Joint (SMC Type)
JA系列浮动接头(SMC款)

产品图例	型号	规格	单价	型号	规格	单价
	JA6-3-050	M3*0.5	17	JA63-16-200	M16*2	71
	JA10-4-070	M4*0.7	17	JA63-18-150	M18*1.5	71
	JA15-5-080	M5*0.8	21	JA80-20-150	M20*1.5	102
	JA15-6-100	M6*1	21	JA80-20-250	M20*2.5	115
	JA20-8-100	M8*1	34	JA80-22-150	M22*1.5	195
	JA20-8-125	M8*1.25	27	JA100-24-300	M24*3	237
	JA20-8-150	M8*1.5	38	JA100-26-150	M26*1.5	237
	JA30-10-100	M10*1	38	JA100-27-150	M27*1.5	253
	JA30-10-125	M10*1.25	38	JA100-27-200	M27*2	270
	JA30-10-150	M10*1.5	38	JA140-30-150	M30*1.5	304
	JA40-12-125	M12*1.25	44	JA160-30-200	M30*2	321
	JA40-12-150	M12*1.5	48	JA160-36-150	M36*1.5	877
	JA40-12-175	M12*1.75	48	JA180-40-150	M40*1.5	979
	JA40-14-125	M14*1.25	51	JA180-40-200	M40*2	979
	JA40-14-150	M14*1.5	51	JA180-42-200	M42*2	1181
	JA63-16-150	M16*1.5	68			

● JAF Flange Type Floating Joint (SMC Type)
JAF法兰型浮动接头(SMC款)

产品图例	型号	规格	单价	型号	规格	单价
	JAF20-8-125	M8*1.25	48	JAF80-20-150	M20*1.5	183
	JAF20-8-100	M8*1	51	JAF80-20-250	M20*2.5	196
	JAF30-10-125	M10*1.25	60	JAF80-22-150	M22*1.5	196
	JAF25-10-150	M10*1.5	60	JAF100-24-300	M24*3	388
	JAF32-10-100	M10*1	68	JAF100-26-150	M26*1.5	388
	JAF40-12-125	M12*1.25	71	JAF100-27-150	M27*1.5	405
	JAF40-12-150	M12*1.5	71	JAF100-27-200	M27*2	405
	JAF40-12-175	M12*1.75	81	HAF125-27-200	M27*2	419
	JAF40-14-125	M14*1.25	81	JAF140-30-150	M30*1.5	473
	JAF40-14-150	M14*1.5	81	JAF160-33-200	M33*2	1282
	JAF50-16-150	M16*1.5	129	JAF160-36-150	M36*1.5	1282
	JAF63-16-200	M16*2	146	JAF180-40-150	M40*1.5	1417
	JAF63-18-150	M18*1.5	146	JAF180-40-200	M40*2	1417

备注：1、以上产品均符合SMC产品尺寸。

● JAL Foot Type Floating Joint (SMC Type)
JAL脚座型浮动接头(SMC款)

产品图例	型号	规格	单价	型号	规格	单价
	JAL20-8-125	M8X1.25	79	JAL63-18-150	M18X1.5	197
	JAL20-8-100	M8XX1	99	JAL80-20-150	M20X1.5	275
	JAL30-10-125	M10X1.25	99	JAL80-20-250	M20*2.5	295
	JAL25-10-150	M10X1.5	118	JAL80-22-150	M22X1.5	295
	JAL32-10-100	M10X1	130	JAL100-24-300	M24X3	550
	JAL40-12-125	M12X1.25	138	JAL100-26-150	M26X1.5	550
	JAL40-12-150	M12X1.5	138	JAL100-27-150	M27X1.5	569
	JAL40-12-175	M12X1.75	138	JAL125-27-200	M27X2	785
	JAL40-14-150	M14X1.5	157	JAL140-30-150	M30X1.5	1020
	JAL50-16-150	M16X1.5	177	JAL160-33-200	M33X2	1765
	JAL63-16-200	M16X2	197	JAL160-36-150	M36X1.5	1765

● JC Light weight Type Floating Joint (SMC Type)
JC轻量型浮动接头(SMC款)

产品图例	型号	规格	单价	型号	规格	单价
	JC20-8-100	M8X1	48	JC40-12-150	M12X1.5	79
	JC20-8-125	M8X1.25	48	JC40-12-175	M12X1.75	79
	JC25-10-150	M10X1.5	55	JC40-14-150	M14X1.5	79
	JC30-10-125	M10X1.25	55	JC50-16-150	M16X1.5	118
	JC30-10-100	M10X1	55	JC63-16-200	M16X2	118
	JC40-12-125	M12X1.25	79	JC63-18-150	M18X1.5	118

● JAHF Series Heavy duty Flange type Floating Joint (SMC Type)
JAHF系列重载法兰型浮动接头(SMC款)

产品图例	型号	规格	单价	型号	规格	单价
	JAHF40-16-150	M16*1.5	393	JAHF80-30-200	M30*2	1099
	JAHF50-20-150	M20*1.5	706	JAHF100-39-150	M39*1.5	1491
	JAHF63-24-150	M24*1.5	785	JAHF100-42-300	M42*3	1569
	JAHF63-24-200	M24*2	863	JAHF100-48-150	M48*1.5	1765
	JAHF80-30-150	M30*1.5	1020			

● JAHL Series Heavy duty Foot type Floating Joint (SMC Type)
JAHL系列重载脚座浮动接头(SMC款)

产品图例	型号	规格	单价	型号	规格	单价
	JAHL40-16-150	M16*1.5	589	JAHL80-30-200	M30*2	1177
	JAHL50-20-150	M20*1.5	785	JAHL100-39-150	M39*1.5	1765
	JAHL63-24-150	M24*1.5	1020	JAHL100-42-300	M42*3	1883
	JAHL63-24-200	M24*2	1020	JAHL100-48-150	M48*1.5	2353
	JAHL80-30-150	M30*1.5	1177			

● JB Series Heavy duty Foot type Floating Joint (SMC Type)
JB系列薄型气缸专用型浮动接头(SMC款)

产品图例	型号	规格	单价	型号	规格	单价
	JB12-3-050	M3*0.5	59	JB63-10-150	M10*1.5	177
	JB16-4-070	M4*0.7	59	JB80-16-200	M16*2	236
	JB20-5-080	M5*0.8	79	JB100-20-250	M20*2.5	471
	JB25-6-100	M6*1	99	JB140-22-250	M22*2.5	785
	JB40-8-*125	M8*1.25	118	JB160-24-300	M24*3	1177

● JS Series Stainless steel Type Floating Joint (SMC Type)
JS系列不锈钢型浮动接头(SMC款)

产品图例	型号	规格	单价	型号	规格	单价
	JS10-4-070	M4*0.7	118	JS40-14-125	M14*1.25	314
	JS16-5-080	M5*0.8	118	JS40-14-150	M14*1.5	314
	JS16-6-100	M6*1	157	JS50-16-150	M16*1.5	471
	JS20-8-125	M8*1.25	197	JS63-18-150	M18*1.5	471
	JS32-10-125	M10*1.25	236	JS80-22-150	M22*1.5	628
	JS40-12-125	M12*1.25	275			

● JAH Series Heavy duty standard Type Floating Joint (SMC Type)
JAH系列重载标准型浮动接头(SMC款)

产品图例	型号	规格	单价	型号	规格	单价
	JAH40-16-150	M16*1.5	314	JAH80-30-200	M30*2	589
	JAH50-20-150	M20*1.5	393	JAH100-39-150	M39*1.5	1177
	JAH63-24-150	M24*1.5	510	JAH100-42-300	M42*3	1412
	JAH63-24-200	M24*2	510	JAH100-48-150	M48*1.5	1569
	JAH80-30-150	M30*1.5	589			

● CJ Series standard Type Floating Joint (CHELIC Type)
CJ系列标准型浮动接头(气立可款)

产品图例	型号	规格	单价	型号	规格	单价
	CJ-M3*0.5	M3*0.5	20	CJ-M12*1.25	M12*1.25	71
	CJ-M4*0.7	M4*0.7	20	CJ-M14*1.5	M14*1.5	79
	CJ-M5*0.8	M5*0.8	24	CJ-M16*1.5	M16*1.5	102
	CJ-M6*1.0	M6*1.0	24	CJ-M18*1.5	M18*1.5	118
	CJ-M8*1.0	M8*1.0	51	CJ-M20*1.5	M20*1.5	157
	CJ-M8*1.25	M8*1.25	51	CJ-M22*1.5	M22*1.5	177
	CJ-M10*1.25	M10*1.25	59	CJ-M24*1.5	M24*1.5	353
	CJ-M10*1.5	M10*1.5	63	CJ-M26*1.5	M26*1.5	353

● CJ-F Series Flange Type Floating Joint (CHELIC Type)
CJ-F系列法兰型浮动接头(气立可款)

产品图例	型号	规格	单价	型号	规格	单价
	CJ-M8*1.25F	M3*0.5	79	CJ-M16*1.5F	M12*1.25	197
	CJ-M8*1.0F	M4*0.7	99	CJ-M18*1.5F	M14*1.5	216
	CJ-M10*1.25F	M5*0.8	99	CJ-M20*1.5F	M16*1.5	275
	CJ-M10*1.5F	M6*1.0	110	CJ-M22*1.5F	M18*1.5	314
	CJ-M12*1.25F	M8*1.0	118	CJ-M24*1.5F	M20*1.5	589
	CJ-M12*1.5F	M8*1.25	126	CJ-M26*1.5F	M22*1.5	589
	CJ-M14*1.5F	M10*1.25	138			

● FK Series Floating Joint (FESTO Type)
FK系列浮动接头(费斯托款)

产品图例	型号	规格	单价	型号	规格	单价
	F-FKM5	M5*0.8	29	F-FKM12	M12*1.25	91
	F-FKM6	M6*1.0	29	F-FKM16	M14*1.5	190
	F-FKM8	M8*1.25	57	F-FKM20	M16*1.5	229
	F-FKM10	M10*1.25	67	F-FKM36	M36*2	1810

● Fisheye Joint (U) (Ordinary)
鱼眼接头(U) 内外牙精品车件 (带铜圈、油嘴) -A级

产品图例	型号	规格	单价	型号	规格	单价
	F-M5X080U-A	M5X0.8	16	F-M14X150U-A	M14X1.5	38
	F-M6X100U-A	M6X1	16	F-M16X150U-A	M16X1.5	48
	F-M8X125U-A	M8X1.25	21	F-M18X150U-A	M18X1.5	83
	F-M10X125U-A	M10X1.25	28	F-M20X150U-A	M20X1.5	88
	F-M12X125U-A	M12X1.25	33			

● Fisheye Joint (U) (Ordinary)
鱼眼接头(U) 内外牙普通锻件 (带铜圈) -B级

产品图例	型号	规格	单价	型号	规格	单价
	F-M5X080U-B	M5X0.8	7	F-M22X150U-B	M22X1.5	63
	F-M6X100U-B	M6X1	8	F-M24X200U-B	M24X200	79
	F-M8X125U-B	M8X1.25	10	F-M26X150U-B	M26X150	99
	F-M10X125U-B	M10X1.25	13	F-M27X200U-B	M27X200	106
	F-M12X125U-B	M12X1.25	17	F-M30X200U-B	M30X200	130
	F-M14X150U-B	M14X1.5	23	F-M36X200U-B	M36X200	295
	F-M16X150U-B	M16X1.5	30	F-M42X200U-B	M42X200	530
	F-M18X150U-B	M18X1.5	44	F-M48X200U-B	M48X200	1412
	F-M20X150U-B	M20X1.5	51			

● Fisheye Joint (U) (Ordinary)
鱼眼接头(U) 内外牙全不锈钢鱼眼接头

产品图例	型号	规格	单价	型号	规格	单价
	F-M5X080U-304	M5X0.8	67	F-M16X150U-304	M16X1.5	138
	F-M6X100U-304	M6X1	67	F-M18X150U-304	M18X1.5	153
	F-M8X125U-304	M8X1.25	75	F-M20X150U-304	M20X1.5	185
	F-M10X125U-304	M10X1.25	83	F-M22X150U-304	M22X1.5	216
	F-M12X125U-304	M12X1.25	87	F-M27X200U-304	M27X2	334
	F-M14X150U-304	M14X1.5	106	F-M30X200U-304	M30X2	530

● Imported Cylinder Repair Kit
进口气缸修理包

型号	规格	轴密封圈	整套密封件	磁环	型号	规格	轴密封圈	整套密封件	磁环
DSBC/DSBG/ DNCB/DSBA/ ADN/AEN	32	10	250	19	DNC/DNG/ DNU/ADVU/ AEVU	32	10	117	19
	40	11	292	19		40	11	125	19
	50	11	292	19		50	11	133	19
	60	11	333	19		63	11	146	19
	80	13	417	24		80	13	200	24
	100	13	438	29		100	13	229	29
	125	21	667	38	125	21	271	38	

注：1、耐高温修理包价格另议；2、以上价格均为面价。

● Cylinder End Head Components
气缸端盖套件

缸径 行程 单价	DSBC散件	DNC散件	CP96散件	MB散件	CA2散件	CS1散件	CS2散件	SC散件	SI散件
32	128	99	78	95				67	99
40	163	123	100	123	126			79	123
50	228	151	140	169	161			95	151
63	268	197	175	194	209			116	197
80	329	257	267	261	331			171	257
100	454	334	361	393	435			223	334
125	624	615		482		825	483	370	615
140						1016	581		
160						1205	789	642	
180						1793			
200						2108		1022	
250						3895		2058	
320						6145			

缸径 行程 单价	ADN	ADNGF	ADVU	ADVUL	SDA	SDA-S	CQ2B	CDQ2B	DSNU
8									
10									
12	46	58	57	72	19	21	20	25	40
16	49	62	57	72	21	24	23	29	46
20	57	78	64	84	21	26	24	31	48
25	68	92	75	98	23	28	24	33	51
32	91	111	97	114	30	34	29	38	92
40	95	122	103	127	41	48	42	47	133
50	122	159	123	159	59	70	58	65	223
63	158	199	194	234	83	94	82	93	313
80	236	320	295	372	129	148	125	141	
100	382	495	509	637	182	227	183	207	
125	536		536						

缸径 行程 单价	DSNU-PPV	MI	MIC	MA	MAC	CDM2B	CDM2B-A	CG1BN	MAL
10		29							
12		35							
16	59	41	61	31	54				30
20	76	51	72	46	68	47	66	60	42
25	77	61	83	53	76	57	79	68	48
32	124	97	121	67	97	75	94	84	58
40	174	150	170	91	117	116	136	117	86
50	260				204			168	176
63	339				285			218	275
80								353	
100								555	















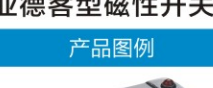

注：以上价格均为面价。

● Repair Kit Unit Price List
修理包单价表

型号规格	单价	型号规格	单价	型号规格	单价	型号规格	单价	型号规格	单价
ADVU12	7	TN10	6	MAL25	8	CM2B40	10	JSI/MB100	26
ADVU16	7	TN16	7	MAL32	9	CM2B20-A	11	JSI/MB125	56
ADVU20	8	TN20	13	MAL40	10	CM2B25-A	12	CA2BN40	10
ADVU25	9	TN25	14	MAL50	13	CM2B32-A	12	CA2BN50	14
ADVU32	9	TN32	16	MAL63	13	CM2B40-A	14	CA2BN63	14
ADVU40	10	TN40	20	MBL20	8	MG-20	4	CA2BN80	19
ADVU50	13	TN50	24	MBL25	9	MG-25	5	CA2BN100	26
ADVU63	16	DPZ10	10	MBL32	9	MG-32	5	CS2BN125	38
ADVU80	21	DPZ16	10	MBL40	10	MG-40	7	CS2BN140	49
ADVU100	40	DPZ20	13	MBL50	22	MG-50	8	CS2BN160	65
ADVU125	60	DPZ25	13	MBL63	24	MG-63	10	CS1BN125	38
ADN12	7	DPZ32	17	MBLC20	11	MGC-20	11	CS1BN140	49
AND16	7	CXSM/TR6	6	MBLC25	12	MGC-25	12	CS1BN160	65
ADN20	8	CXSM/TR10	6	MBLC32	16	MGC-32	16	CS1BN180	80
ADN25	9	CXSM/TR15	7	MBLC40	18	MGC-40	18	CS1BN200	82
ADN32	9	CXSM/TR20	13	MBLC50	20	MGC-50	20	CS1BN250	166
ADN40	10	CXSM/TR25	14	MBLC63	24	MGC-63	24	CS1BN300	212
ADN50	13	CXSM/TR32	16	DSNU-10	5	MI-10	7	SC32	10
ADN63	16	DFM10	9	DSNU-12	8	MI-12	8	SC40	13
ADN80	21	DFM16	10	DSNU-16	8	MI-16	8	SC50	15
ADN100	35	DFM20	11	DSNU-20	8	MI-20	8	SC63	16
ADN125	50	DFM25	13	DSNU-25	9	MI-25	9	SC80	20
ACQ-12	7	DFM32	14	DSNU-32	13	MI-32	13	SC100	22
ACQ-16	7	DFM40	14	DSNU-40	14	MI-40	14	SC125	33
ACQ-20	8	DFM50	17	DSNU-50	17	MIC-16	10	SC160	53
ACQ-25	8	DFM63	17	DSNU-63	18	MIC-20	11	SC200	66
ACQ-32	8	MGPM12	9	DSNU-PPV-16	11	MIC-25	12	NSC-125	19
ACQ-40	9	MGPM16	10	DSNU-PPV-20	11	MIC-32	16	NSC-160	31
ACQ-50	10	MGPM20	11	DSNU-PPV-25	12	MIC-40	18	NSC-200	34
ACQ-63	11	MGPM25	13	DSNU-PPV-32	16	DSBC32	12	NSC-250	91
ACQ-80	14	MGPM32	14	DSNU-PPV-40	18	DSBC40	14	SI-32	12
ACQ-100	29	MGPM40	14	DSNU-PPV-50	20	DSBC50	17	SI-40	14
SDA12	7	MGPM50	17	DSNU-PPV-63	24	DSBC63	21	SI-50	17
SDA16	7	MGPM63	17	CG1BN20	8	DSBC80	25	SI-63	20
SDA20	7	MGPM80	30	CG1BN25	9	DSBC100	26	SI-80	25
SDA25	7	MGPM100	45	CG1BN32	9	DSBC125	38	SI-100	26
SDA32	8	MA16	6	CG1BN40	11	DSBG160	65	SI-125	40
SDA40	9	MA20	7	CG1BN50	13	DSBG200	82	SI-160	49
SDA50	11	MA25	8	CG1BN63	14	DSBG250	166	SI-200	62
SDA63	12	MA32	8	CG1BN80	19	DSBG320	212	CP96-32	9
SDA80	16	MA40	11	CG1BN100	27	DNC/SE32	12	CP96-40	11
SDA100	22	MA50	13	CG1BA20	11	DNC/SE40	13	CP96-50	14
CQ2B12	7	MA63	14	CG1BA25	12	DNC/SE50	16	CP96-63	17
CQ2B16	7	MAC16	9	CG1BA32	16	DNC/SE63	19	CP96-80	17
CQ2B20	8	MAC20	10	CG1BA40	18	DNC/SE80	25	CP96-100	19
CQ2B25	8	MAC25	10	CG1BA50	20	DNC/SE100	30	SAI-32	12
CQ2B32	8	MAC32	11	CG1BA63	24	DNC/SE125	37	SAI-40	14
CQ2B40	9	MAC40	14	CG1BA80	41	JSI/MB32	10	SAI-50	17
CQ2B50	10	MAC50	20	CG1BA100	58	JSI/MB40	11	SAI-63	20
CQ2B63	11	MAC63	22	CM2B20	8	JSI/MB50	14	SAI-80	25
CQ2B80	17	MAL16	6	CM2B25	9	JSI/MB63	14	SAI-100	26
CQ2B100	27	MAL20	7	CM2B32	9	JSI/MB80	19	SAI-125	40

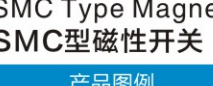
注：1、耐高温修理包价格另议；2、以上价格均为面价。

● AirtAC Type Magnetic Switch(New)
亚德客型磁性开关(新款)

产品图例	型号	线长	单价	型号	线长	单价
	DMSH-020	2米	27	DMSHS-NPN(PNP)-020短款	2米	43
	DMSG-020	2米	27	DMSG-S-NPN(PNP)-020短款	2米	43
	DMSJ-020	2米	27	CMSH-020-C08	2米	59
	DMSE-020	2米	27	CMSG-020-C08	2米	59
	DMSH-NPN(PNP)-020	2米	35	CMSJ-020-C08	2米	59
	DMSG-NPN(PNP)-020	2米	35	CMSE-020-C08	2米	59
	DMSJ-NPN(PNP)-020	2米	35	DMSH-020-C08	2米	59
	DMSE-NPN(PNP)-020	2米	35	DMSG-020-C08	2米	59
	CMSH-020经济款	2米	18	DMSJ-020-C08	2米	59
	CMSG-020经济款	2米	18	DMSE-020-C08	2米	59
	CMSJ-020经济款	2米	18	DMSH-NPN(PNP)-020-C08	2米	67
	CMSE-020经济款	2米	18	DMSG-NPN(PNP)-020-C08	2米	67
	CMSH-020	2米	27	DMSJ-NPN(PNP)-020-C08	2米	67
	CMSG-020	2米	27	DMSE-020-C08	2米	67
	CMSJ-020	2米	27	DMSH-NPN(PNP)-020-C08	2米	67
	CMSE-020	2米	27	DMSG-NPN(PNP)-020-C08	2米	67
	DMSHS-020短款	2米	35	DMSJ-NPN(PNP)-020-C08	2米	67
	DMSG-S-020短款	2米	35	DMSE-020-C08	2米	67
				DMSH-NPN(PNP)-020-C08	2米	67
				DMSG-NPN(PNP)-020-C08	2米	67
				DMSJ-NPN(PNP)-020-C08	2米	67
				DMSE-020-C08	2米	67
				DMSH-020-C08	2米	67
				DMSG-020-C08	2米	67
				DMSJ-020-C08	2米	67
				DMSE-020-C08	2米	67
				DMSH-NPN(PNP)-020-C08	2米	67
				DMSG-NPN(PNP)-020-C08	2米	67
				DMSJ-NPN(PNP)-020-C08	2米	67
				DMSE-020-C08	2米	67
				DMSH-020-C08	2米	67
				DMSG-020-C08	2米	67
				DMSJ-020-C08	2米	67
				DMSE-020-C08	2米	67
				DMSH-NPN(PNP)-020-C08	2米	67
				DMSG-NPN(PNP)-020-C08	2米	67
				DMSJ-NPN(PNP)-020-C08	2米	67
				DMSE-020-C08	2米	67
				DMSH-020-C08	2米	67
				DMSG-020-C08	2米	67
				DMSJ-020-C08	2米	67
				DMSE-020-C08	2米	67
				DMSH-020-C08	2米	67
				DMSG-020-C08	2米	67
				DMSJ-020-C08	2米	67
				DMSE-020-C08	2米	67
				DMSH-020-C08	2米	67
				DMSG-020-C08	2米	67
				DMSJ-020-C08	2米	67
				DMSE-020-C08	2米	67
				DMSH-020-C08	2米	67
				DMSG-020-C08	2米	67
				DMSJ-020-C08	2米	67
				DMSE-020-C08	2米	67
				DMSH-020-C08	2米	67
				DMSG-020-C08	2米	67
				DMSJ-020-C08	2米	67
				DMSE-020-C08	2米	67
				DMSH-020-C08	2米	67
				DMSG-020-C08	2米	67
				DMSJ-020-C08	2米	67
				DMSE-020-C08	2米	67
				DMSH-020-C08	2米	67
				DMSG-020-C08	2米	67
				DMSJ-020-C08	2米	67
				DMSE-020-C08	2米	67
				DMSH-020-C08	2米	67
				DMSG-020-C08	2米	67
				DMSJ-020-C08	2米	67
				DMSE-020-C08	2米	67
				DMSH-020-C08	2米	67
				DMSG-020-C08	2米	67
				DMSJ-020-C08	2米	67
				DMSE-020-C08	2米	67
				DMSH-020-C08	2米	67
				DMSG-020-C08	2米	67
				DMSJ-020-C08	2米	67
				DMSE-020-C08	2米	67
				DMSH-020-C08	2米	67
				DMSG-020-C08	2米	67
				DMSJ-020-C08	2米	67
				DMSE-020-C08	2米	67
				DMSH-020-C08	2米	67
				DMSG-020-C08	2米	67
				DMSJ-020-C08	2米	67
				DMSE-020-C08	2米	67
				DMSH-020-C08	2米	67
				DMSG-020-C08	2米	67
				DMSJ-020-C08	2米	67
				DMSE-020-C08	2米	67
				DMSH-020-C08	2米	67
				DMSG-020-C08	2米	67
				DMSJ-020-C08	2米	67
				DMSE-020-C08	2米	67
				DMSH-020-C08	2米	67
				DMSG-020-C08	2米	67
				DMSJ-020-C08	2米	67
				DMSE-020-C08	2米	67
				DMSH-020-C08	2米	67
				DMSG-020-C08	2米	67
				DMSJ-020-C08	2米	67
				DMSE-020-C08	2米	67
				DMSH-020-C08	2米	67
				DMSG-020-C08	2米	67
				DMSJ-020-C08	2米	67
				DMSE-020-C08	2米	67
				DMSH-020-C08	2米	67
				DMSG-020-C08	2米	67
				DMSJ-020-C08	2米	67
				DMSE-020-C08	2米	67
				DMSH-020-C08	2米	67
				DMSG-020-C08	2米	67
				DMSJ-020-C08	2米	67
				DMSE-020-C08	2米	67
				DMSH-020-C08	2米	67
				DMSG-020-C08	2米	67
				DMSJ-020-C08	2米	67
				DMSE-020-C08	2米	67
				DMSH-020-C08	2米	67
				DMSG-020-C08	2米	67
				DMSJ-020-C08	2米	67
				DMSE-020-C08	2米	67
				DMSH-020-C08	2米	67
				DMSG-020-C08	2米	67

● Magnetic Switch Bracket
磁性开关支架

产品图例	名称	型号	单价	名称	型号	单价	
	SC气缸 磁性开关 专用支架	F-SC32-50SH	8.5	MBB/CA2/ CS1/CS2 磁性开关 安装支架	BM5-032	9.0	
		F-SC63SH	8.5		BA7-040	9.0	
		F-SC80-100SH	8.5		BA7-063	9.0	
		F-SC125SH	8.5		BS5-125	11.0	
		F-SC160-200SH	5.0		BS5-160	14.0	
		F-SC250SH	15.0		F-MQS8	6.5	
	SC气缸 磁性开关 专用支架(老款) 材质锌合金	F-SM-6SX	9.5	MA不锈钢 缸筒扎带	F-MQS10	6.5	
		F-SM-8SX	9.5		F-MQS12	6.5	
		F-SM-10SX	9.5		F-MQS16	6.5	
		F-SM-12SX	12.0		F-MQS20	6.5	
		F-SM-14SX	12.0		F-MQS25	6.5	
		F-SM-16SX	14.0		F-MQS32	6.5	
	SC气缸 磁性开关 专用支架(老款) 材质铁	F-SC32-50SF	6.0	MAL/MBL 铝合金 缸筒扎带	F-MQS40	6.5	
		F-SC63SF	6.0		F-MQA20	9.0	
		F-SC80-100SF	6.0		F-MQA25	9.0	
		F-SC125SF	9.0		F-MQA32	9.0	
		TS-11(32-125)	6.5		F-MQA40	9.0	
		TS-12(32-100)	6.5		F-MQA50	9.0	
	SC气缸 磁性开关 专用支架 材质铝合金	F-SC32-50SL	5.5	CDJ2B/CDM2B 扎带	F-MQA63	9.0	
		F-SC63SL	5.5		F-MQA80	9.0	
		F-SC80-100SL	5.5		F-M5-10	5.5	
		F-SC125SL	7.0		F-M5-16	5.5	
		F-SC160-200L	9.0		F-M5-20	5.5	
		F-SC250SL	13.5		F-M5-25	5.5	
	SU气缸 磁性开关 专用支架 材质铝合金	F-SU-32	10.5	磁性开关安装支架	F-M5-32	6.5	
		F-SU-40	10.5		F-M5-40	6.5	
		F-SU-50	10.5		BJ5-1	4.5	
		F-SU-63	10.5		Z73安装转换支架	BMG2-012	6.5
		F-SU-80	10.5		A73安装转换支架	BQ2-012	6.5
		F-SU-100	10.5		方孔大头万能扎带	TF-17	5.0
		F-SU-125	15.0		方孔大头万能扎带	TS-18	5.0
		F-SU-160	19.0		圆孔万能扎带	TF-19	4.5
	SI气缸 磁性开关 专用支架 材质铝合金	F-SU-200	19.0	A93安装转换支架	BMY3-016	2.5	
		F-SI-32	10.5				
		F-SI-40	10.5				
		F-SI-50	10.5				
		F-SI-63	10.5				
		F-SI-80	10.5				
		F-SI-100	10.5				
		F-SI-125	15.0				
		F-SI-160	19.0				
		F-SI-200	19.0				

● Manifold Series
汇流板系列

产品图例	型号	数量	单位	单价	备注
	SS5Y3	1	位	12	哑光氧化
	SS5Y5	1	位	13	喷砂
	SS5Y7	1	位	15	喷砂
	3V110	1	位	7	亮光氧化
	3V210	1	位	8	亮光氧化
	3V310	1	位	14	亮光氧化
	4V100M	1	位	7	亮光氧化
	4V200M	1	位	7	亮光氧化
	4V300M	1	位	14	亮光氧化
	4V400M	1	位	25	亮光氧化
	VF3130	1	位	14	亮光氧化
	4M210	1	位	18	亮光氧化
	4M310	1	位	25	亮光氧化
	4M410	1	位	43	亮光氧化
	2分铝条20*20	1	位	4	蓝色
	4分铝条27*27	1	位	10	蓝色
	中流量铝条30*30	1	孔	12	2孔14元
	大流量铝条40*40	1	孔	20	2孔48元
	盲板100M 200M	1	套	3	
	盲板300M	1	套	4	
	盲板3120 5120	1	套	3	
	盲板7120	1	套	3.5	
	盲板锌合金SY3000,SY5000	1	套	12	
	盲板锌合金SY7000	1	套	13	

注：1：以上报价为每件2位以上的单价；2：以上报价不含运费，不含税。

● Hand Lever Valve/Hand Draw Valve/Reset Valve
手扳阀/手拉阀/复位阀

产品图例	产品名称	型号规格	连接口径	单价
	二位五通手动阀	4H210-08	G1/4	47
	二位五通手动阀	4H310-10	G3/8	67
	二位五通手动阀	4R210-08	G1/4	47
	二位五通手动阀	4R310-10	G3/8	67
		TSV86522M		67
		TSV98322S		67
		K23JC3-L6		93
		ZDV-08		205

● 3V Series Solenoid Valve
3V系列电磁阀

产品图例	产品名称	型号规格	连接口径	单价
	二位二通电磁阀	2V025-08	G1/4	49
	二位三通电磁阀	3V1-06	G1/8	55
	二位三通电磁阀	3V110-06	G1/8	59
	二位三通电磁阀	3V210-08	G1/4	59
	二位三通电磁阀	3V310-10	G3/8	75
	二位五通电磁阀	4M210-08	G1/4	59
	二位五通电磁阀	4M310-10	G3/8	75
	110线圈			18
	210线圈			18

注：以上报价不含运费，不含税。

● 4V Series Solenoid Valve
4V系列电磁阀

产品图例	产品名称	型号规格	连接口径	单价
	二位五通电磁阀	4V110-06	G1/8	59
	二位五通电磁阀	4V210-08	G1/4	59
	二位五通电磁阀	4V310-10	G3/8	78
	二位五通电磁阀	4V410-15	G1/2	125
	二位五通电磁阀	4V120-06	G1/8	94
	二位五通电磁阀	4V220-08	G1/4	94
	二位五通电磁阀	4V320-10	G3/8	141
	二位五通电磁阀	4V420-15	G1/2	188
	二位五通电磁阀	4V130C-06	G1/8	129
	二位五通电磁阀	4V230C-08	G1/4	129
	二位五通电磁阀	4V330C-10	G3/8	157
	二位五通电磁阀	4V430C-15	G1/2	212

注：以上报价不含运费，不含税。

● 4A Series Air Control Valve
4A系列气控阀

产品图例	产品名称	型号规格	连接口径	单价
	二位五通气控阀	4A110-06	G1/8	47
	二位五通气控阀	4A210-08	G1/4	53
	二位五通气控阀	4A310-10	G3/8	63
	二位五通气控阀	4A410-15	G1/2	110
	二位五通气控阀	4A120-06	G1/8	57
	二位五通气控阀	4A220-08	G1/4	61
	二位五通气控阀	4A320-10	G3/8	78
	二位五通气控阀	4A420-15	G1/2	127

注：以上报价不含运费，不含税。

● JMJ Series Mechanical Valve
JMJ系列机械阀

产品图片	基本型	滚轮型	平型按钮	凸型按钮	大圆型按钮	带锁型按钮	选择型按钮	选择型按钮
名称	JMJ-00	JMJ-07	JMJ-05	JMJ-06	JMJ-04	JMJ-03	JMJ-01	JMJ-02
型号	JMJ-00	JMJ-07	JMJ-05	JMJ-06	JMJ-04	JMJ-03	JMJ-01	JMJ-02
接口螺纹	RC1/4	RC1/4	RC1/4	RC1/4	RC1/4	RC1/4	RC1/4	RC1/4
单价	52	56	56	56	56	56	56	56

● JM Series Mechanical Valve
JM系列机械阀

产品图片	基本型	带锁型按钮	滚轮型	选择型按钮	选择型按钮	凸型按钮	大圆型按钮	平行按钮
名称	JM-332	JM-06	JM-07	JM-05	JM06A	JM322PPL	JM322PB	JM322PP
型号	JM-332	JM-06	JM-07	JM-05	JM06A	JM322PPL	JM322PB	JM322PP
接口螺纹	RC1/4	RC1/4	RC1/4	RC1/4	RC1/4	RC1/4	RC1/4	RC1/4
单价	48	56	56	56	56	56	56	56

● S3 Series Mechanical Valve
S3系列机械阀

型号	接口螺纹	单价	型号	接口螺纹	单价	型号	接口螺纹	单价	型号	接口螺纹	单价	型号	接口螺纹	单价
基本型			双向型滚动轮			长柄型			单向滚动轮			单向垂直撞击型		
S3B-M5	M5	45	S3R-M5	M5	56	S3L-M5	M5	60	S3HL-M5	M5	60	S3V-M5	M5	60
S3B-06	RC1/8	48	S3R-06	RC1/8	56	S3L-06	RC1/8	60	S3HL-06	RC1/8	60	S3V-06	RC1/8	60
S3B-08	RC1/4	48	S3R-08	RC1/4	56	S3L-08	RC1/4	60	S3HL-08	RC1/4	60	S3V-08	RC1/4	60

型号	接口螺纹	单价	型号	接口螺纹	单价	型号	接口螺纹	单价	型号	接口螺纹	单价	型号	接口螺纹	单价
凸头按钮型			急停撞击按钮型			蘑菇头按钮型			平头按钮型			选择型		
S3PP-M5	M5	60	S3PL-M5	M5	60	S3PM-M5	M5	60	S3PF-M5	M5	60	S3HS-M5	M5	60
S3PP-06	RC1/8	60	S3PL-06	RC1/8	60	S3PM-06	RC1/8	60	S3PF-06	RC1/8	60	S3HS-06	RC1/8	60
S3PP-08	RC1/4	60	S3PL-08	RC1/4	60	S3PM-08	RC1/4	60	S3PF-08	RC1/4	60	S3HS-08	RC1/4	60

● M3/M5 Series Mechanical Valve
M3/M5系列机械阀

M5B	M5C	M5D	M5R	M5L	M5Y	M5PM	M5PP	M5PF	M5PL	M5HS		
基本型	长柄型	短柄型	滚轮 杠杆型	单向滚轮 杠杆型	摇臂型	蘑菇头 按钮型	凸头 按钮型	平头 按钮型	急停撞击 按钮型	选择型		
型号	接口螺纹	M5B	M5C	M5D	M5R	M5L	M5Y	M5PM	M5PP	M5PF	M5PL	M5HS
M5-110-06	G1/8	基本型	长柄型	短柄型	滚轮 杠杆型	单向滚轮 杠杆型	摇臂型	蘑菇头 按钮型	凸头 按钮型	平头 按钮型	急停撞击 按钮型	选择型
M5-210-06-08	G1/8, 1/4	52	75	75	75	75	75	75	75	75	75	75

● MOV Series Mechanical Valve
MOV系列机械阀

产品图片								
名称	基本型	滚轮型	平行按钮	凸型按钮	大圆型按钮	带锁型按钮	选择型按钮	选择型按钮
型号	MOV321	MOV321R MOV-02	MOV321PP	MOV321PPL	MOV321PB MOV-03A	MOV321EB MOV-03	MOV321TB MOV-01	MOV321LB MOV-01
接口螺纹	RC1/8	RC1/8	RC1/8	RC1/8	RC1/8	RC1/8	RC1/8	RC1/8
单价	26	34	34	34	34	34	34	34

● MV522 Series Mechanical Valve
MV522系列机械阀

产品图片								
名称	基本型	滚轮型	平行按钮	凸型按钮	大圆型按钮	带锁型按钮	选择型按钮	选择型按钮
型号	MV522	MV522R MV-09	MV522PP	MV522PPL	MV522PB MV-10A	MV522EB MV-10	MV522TB MV-08	MV522LB MV-08
接口螺纹	RC1/4	RC1/4	RC1/4	RC1/4	RC1/4	RC1/4	RC1/4	RC1/4
单价	56	52	56	56	56	56	56	60

● CM3 Series Mechanical Valve
CM3系列机械阀

产品图片								
名称	基本型	滚轮型	单向滚轮型	急停按钮	平头按钮	凸头按钮	蘑菇头按钮	选择型按钮
型号	CM3B	CM3R	CM3L	CM3PL	CM3PF	CM3PP	CM3PM	CM3HS
接口螺纹	G1/8	G1/8	G1/8	G1/8	G1/8	G1/8	G1/8	G1/8
单价	26	30	37	45	41	41	41	45

● VM131 Series Mechanical Valve
VM131系列机械阀

产品图片								
名称	基本型	滚轮型	单向滚轮型	急停按钮型	蘑菇头按钮	伸出头按钮	平头按钮	旋钮型
型号	VM131-01-00B	VM131-01-01B	VM131-01-02B	VM131-01-37B	VM131-01-30B	VM131-01-32B	VM131-01-33B	VM131-01-34B
接口螺纹	G1/8	G1/8	G1/8	G1/8	G1/8	G1/8	G1/8	G1/8
单价	34	37	45	52	45	45	45	52

● XQ Series Mechanical Valve
XQ系列机械阀

型号	接口螺纹	单价	型号	接口螺纹	单价	型号	接口螺纹	单价	型号	接口螺纹	单价
手拉阀			滚动机械阀			顶杆时行程阀			手拔阀		
XQ230422	RC1/8	48	XQ250612	RC1/8	71	XQ250610	RC1/8	56	XQ250621	RC1/8	56
XQ250422	RC1/8	60	XQ230612	RC1/8	78	XQ230610	RC1/8	67	XQ230621	RC1/8	67
XQ230622	RC1/4	60	XQ250412	RC1/4	78	XQ250410	RC1/4	67	XQ250421	RC1/4	67
XQ250622	RC1/4	67	XQ230412	RC1/4	86	XQ230410	RC1/4	75	XQ230421	RC1/4	75

● Shuttle Valve
梭阀

型号	单价	型号	单价
ST01	19	ASC100-06	26
ST02	26	ASC200-08	26
ST03	67	ASC300-15	56
ST04	67	ASC400-15	56

● Speed Control Valve
流量控制阀

型号	单价	型号	单价
RE-01	19	ZM3R	242
RE-02	19	ZM3J	242
RE-03	26	ZM3P	242
RE-04	26		

● Heavy Mechanical Valve
重型机械阀

型号	单价	型号	单价
ZM3R	242	ZM3J	242
ZM3J	242	ZM3P	242
ZM3P	242		

● Check Valve
单向阀

型号	单价	型号	单价	型号	单价	型号	单价	型号
KA-06	28	KLA-06	30	KKP-06	56	QE-01	15	-
KA-08	28	KLA-08	30	KKP-08	56	QE-02	17	30
KA-10	45	KLA-10	56	KKP-10	89	QE-03	17	30
KA-15	45	KLA-15	67	KKP-15	112	QE-04	17	30
KA-20	89	KLA-20	97	KKP-20	261			
KA-25	97	KLA-25	104	KKP-25	261			
KA-32	410	KLA-32	373	KKP-32	782			
KA-40	410	KLA-40	373	KKP-40	782			
KA-50	447	KLA-50	559	KKP-50	782			

● KLA Series One Way Throttle Valve
单向节流阀

型号	单价	型号	单价	型号	单价	型号	单价	型号
KLA-06	30	KKP-06	56	QE-01	15	-		
KLA-08	30	KKP-08	56	QE-02	17	30		
KLA-10	56	KKP-10	89	QE-03	17	30		
KLA-15	67	KKP-15	112	QE-04	17	30		
KLA-20	97	KKP-20	261					
KLA-25	104	KKP-25	261					
KLA-32	373	KKP-32	782					
KLA-40	373	KKP-40	782					
KLA-50	559	KKP-50	782					

● Quick Exhaust Valve
快速排气阀

型号	单价	型号	单价
QE-01	15	QE-02	17
QE-02	17	QE-03	17
QE-03	17	QE-04	17
QE-04	17		

● Copper Quick Exhaust Valve
铜制快速排气阀

型号	单价	型号	单价
BQE-02	48	XQ170610	26
BQE-03	56	XQ170600	24
BQE-04	71	XQ171000	30
		XQ171500	41

● Aluminum Quick Exhaust Valve
铝制快速排气阀

型号	单价	型号	单价
XQ170610	26	JM-402	101
XQ170600	24	JM-402A/403A	108
XQ171000	30	JM-403	101
XQ171500	41		

● Hand Draw Valve
手拉阀

型号	单价	型号	单价
JM-402	101	SH402	97
JM-402A/403A	108	SH402A	104
JM-403	101	SH403	97
		SH403A	104

● Foot Valve
脚踏阀

型号	单价	型号	单价	型号	单价	型号	单价
4F210-08	104	FV-320	75	K25R7-8	75	ST402	134
4F210-08L	112	FV-420	82	K23R7-15	67	ST402A	142
4F210-08G	130	FV-02	75	K25R7-15	119	ST403	134
4F210-08LG	149					ST403A	142

● Hand Rotary Valve
手转阀

型号	单价	型号	单价	型号	单价
4HV310-08	104	HV-02/03/04	63	K34R6-8D	78
4HV310-10	104	HV200-02	67	K34R6-8L	78
4HV410-15	224	HV300-03	67	K34R6-8A	78
4HV410-20	224	HV400-04	67	K34R6-8	78
4HV230-06	93	HV200B	63		
4HV230-08	93	HV200D	63		
4HV330-08	104				
4HV330-10	104				
4HV430-15	224				
4HV430-20	224				

● Shuttle Valve
手滑阀

型号	单价	型号	单价	型号	单价	型号	单价	型号	单价
HSV-06	15	HSV-06	20	CV-10	37	CV-10HSCK	67		
HSV-08	15	HSV-08	22	CV-15	56	CV-15HSCK	93		
HSV-10	22	HSV-10	30	CV-20	75	CV-20HSCK	130		
HSV-15	26	HSV-15	56	CV-25	82	CV-25HSCK	186		
HSV-20	89			CV-30	242				
HSV-25	104								
HSV-06FF	17								
HSV-08FF	17								
HSV-10FF	24								
HSV-15FF	28								

● Vacuum Valve
真空发生器

型号	单价	型号	单价	型号	单价
CV-10	37	CV-15	56	CV-20	75
CV-10HSCK	67	CV-15HSCK	93	CV-20HSCK	130
CV-15HSCK	93	CV-20HSCK	130	CV-25HSCK	186
CV-20HSCK	130	CV-25HSCK	186	CV-25HSCK	186
CV-25HSCK	186				
CV-25HSCK	186				
CV-30	242				
CV-30	242				

● Air Treatment Components(SMC Type)
气源处理器(SMC型)

产品图例	型号	规格	单价	型号	规格	单价
	AC2000-08	RC1/4	193	AC2000-08D	RC1/4	228
	AC3000-10	RC3/8	280	AC3000-10D	RC3/8	333
	AC4000-15	RC1/2	425	AC4000-15D	RC1/2	482
	AC4000-20	RC3/4	490	AC4000-20D	RC3/4	552
	AC5000-20	RC3/4	674	AC5000-20D	RC3/4	744
	AC2010-08	RC1/4	145	AC2010-08D	RC1/4	184
	AC3010-10	RC3/8	228	AC3010-10D	RC3/8	280
	AC4010-15	RC1/2	357	AC4010-15D	RC1/2	411
	AC4010-20	RC3/4	385	AC4010-20D	RC3/4	443
	AC5010-20	RC3/4	578	AC5010-20D	RC3/4	639
	AC5010-25	RC1	674	AC5000-25D	RC1	744
	AF2000-08	RC1/4	37	AF2000-08D	RC1/4	70
	AF3000-10	RC3/8	72	AF3000-10D	RC3/8	119
	AF4000-15	RC1/2	105	AF4000-15D	RC1/2	151
	AF4000-20	RC3/4	119	AF4000-20D	RC3/4	165
	AF5000-20	RC3/4	180	AF5000-20D	RC3/4	228
	AF5000-25	RC1	180	AF5000-25D	RC1	228
	AW2000-08	RC1/4	96	AW2000-08D	RC1/4	131
	AW3000-10	RC3/8	145	AW3000-10D	RC3/8	196
	AW4000-15	RC1/2	231	AW4000-15D	RC1/2	280
	AW4000-20	RC3/4	238	AW4000-20D	RC3/4	289
	AW5000-20	RC3/4	347	AW5000-20D	RC3/4	396
	AW5000-25	RC1	347	AW5000-25D	RC1	396
	AR2000-08	RC1/4	89	AF2000-08L	RC1/4	54
	AR3000-10	RC3/8	116	AW2000-08L	RC1/4	114
	AR4000-15	RC1/2	166	AC2010-08L	RC1/4	180
	AR4000-20	RC3/4	186	AC2000-08L	RC1/4	228
	AR5000-20	RC3/4	233	AF3000-10L	RC3/8	124
	AR5000-25	RC1	233	AW3000-10L	RC3/8	198
	AL2000-08	RC1/4	39	AC3010-10L	RC3/8	333
	AL3000-10	RC3/8	67	AC3000-10L	RC3/8	385
	AL4000-15	RC1/2	103	AF4000-15L	RC1/2	168
	AL4000-20	RC3/4	114	AW4000-15L	RC1/2	294
	AL5000-20	RC3/4	193	AC4010-15L	RC1/2	483
	AL5000-25	RC1	193	AC4000-15L	RC1/2	552

注：内置表标配铜芯。

● G Series Air Treatment Components(AirTAC Type)
G系列气源处理器(亚德客型)

产品图例	型号	规格	单价	装箱数	规格
	GC200-06-F1	RC1/8	243	27	另有 -C -A 可选
	GC200-08-F1	RC1/4	243	27	
	GC300-08-F1	RC1/4	389	12	
	GC300-10-F1	RC3/8	389	12	
	GC300-15-F1	RC1/2	389	12	
	GC400-15-F1	RC1/2	648	14	
	GFC200-06-F1	RC1/8	182	24	另有 -C -A 可选
	GFC200-08-F1	RC1/4	182	24	
	GFC300-08-F1	RC1/4	315	15	
	GFC300-10-F1	RC3/8	315	15	
	GFC300-15-F1	RC1/2	315	15	
	GFC400-15-F1	RC1/2	508	12	
	GFR200-06-F1	RC1/8	124	72	另有 -C -A 可选
	GFR200-08-F1	RC1/4	124	72	
	GFR300-08-F1	RC1/4	182	49	
	GFR300-10-F1	RC3/8	182	49	
	GFR300-15-F1	RC1/2	182	49	
	GFR400-15-F1	RC1/2	306	30	
	GF200-06	RC1/8	54	108	另有 -A 可选
	GF200-08	RC1/4	54	108	
	GF300-08	RC1/4	98	56	
	GF300-10	RC3/8	98	56	
	GF300-15	RC1/2	98	56	
	GF400-15	RC1/2	189	45	
	GR200-06-F1	RC1/8	98	108	另有 -C -K 可选
	GR200-08-F1	RC1/4	98	108	
	GR300-08-F1	RC1/4	130	56	
	GR300-10-F1	RC3/8	130	56	
	GR300-15-F1	RC1/2	130	56	
	GR400-15-F1	RC1/2	233	45	
	GL200-06	RC1/8	54	72	
	GL200-08	RC1/4	54	72	
	GL300-08	RC1/4	98	49	
	GL300-10	RC3/8	98	49	
	GL300-15	RC1/2	98	49	
	GL400-15	RC1/2	189	30	

注：G系列标配铜芯。

● Air Treatment Components(FESTO Type)
气源处理器(费斯托型)

产品图例	型号	规格	单价	装箱数
	FC-01-MINI	RC1/8	289	
	FC-02-MINI	RC1/4	289	
	FC-03-MINI	RC3/8	289	
	FC-03-MIDI	RC3/8	476	
	FC-04-MIDI	RC1/2	476	
	FC-06-MIDI	RC3/4	476	
	FRC-01-MINI	RC1/8	271	
	FRC-02-MINI	RC1/4	271	
	FRC-03-MINI	RC3/8	271	
	FRC-03-MIDI	RC3/8	385	
	FRC-04-MIDI	RC1/2	385	
	FRC-06-MIDI	RC3/4	385	
	LFR-01-MINI	RC1/8	166	
	LFR-02-MINI	RC1/4	166	
	LFR-03-MINI	RC3/8	166	
	LFR-03-MIDI	RC3/8	280	
	LFR-04-MIDI	RC1/2	280	
	LFR-06-MIDI	RC3/4	280	
	LR-01-MINI	RC1/8	131	
	LR-02-MINI	RC1/4	131	
	LR-03-MINI	RC3/8	131	
	LR-03-MIDI	RC3/8	219	
	LR-04-MIDI	RC1/2	219	
	LR-06-MIDI	RC3/4	219	
	LF-01-MINI	RC1/8	105	
	LF-02-MINI	RC1/4	105	
	LF-03-MINI	RC3/8	105	
	LF-03-MIDI	RC3/8	166	
	LF-04-MIDI	RC1/2	166	
	LF-06-MIDI	RC3/4	166	
	LOE-01-MINI	RC1/8	110	
	LOE-02-MINI	RC1/4	110	
	LOE-03-MINI	RC3/8	110	
	LOE-03-MIDI	RC3/8	173	
	LOE-04-MIDI	RC1/2	173	
	LOE-06-MIDI	RC3/4	173	

注：费斯托标配纤维滤芯，-02铜芯另加2元。

● A、B Series Air Treatment Components(AirTAC Type)
A、B系列气源处理器(亚德客型)

产品图例	型号	规格	单价	装箱数
	AC-2000G	G1/4	109	60
	BC-2000G	G1/4	198	20
	BC-3000G	G3/8	198	20
	BC-4000G	G1/2	198	20
	AFC-2000G	G1/4	91	70
	BFC-2000G	G1/4	166	34
	BFC-3000G	G3/8	166	34
	BFC-4000G	G1/2	166	34
	AFR-2000G	G1/4	61	120
	BFR-2000G	G1/4	102	50
	BFR-3000G	G3/8	102	50
	BFR-4000G	G1/2	102	50
	AR-2000G	G1/4	46	160
	BR-2000G	G1/4	63	96
	BR-3000G	G3/8	63	96
	BR-4000G	G1/2	63	96
	AF-2000G	G1/4	28	160
	BF-2000G	G1/4	61	60
	BF-3000G	G3/8	61	60
	BF-4000G	G1/2	61	60
	AL-2000G	G1/4	28	160
	BL-2000G	G1/4	61	60
	BL-3000G	G3/8	61	60
	BL-4000G	G1/2	61	60

注：黑色G系列标配纤维滤芯，图片是铜芯、铁罩。

● Q Series Air Treatment Components
Q系列气源处理器、山耐斯型气源处理器

产品图例	型号	规格	单价	装箱数	
	QSL-08	G1/4	88	40	
	QSL-10	G3/8	88	40	
	QSL-15	G1/2	88	40	
	QSL-20	G3/4	151	20	
	QSL-25	1寸	151	20	
	QSL-32	1.2寸	289	15	
	QSL-40	1.5寸	289	15	
	QSL-50	2寸	289	15	
		QIU-08	G1/4	93	40
		QIU-10	G3/8	93	40
QIU-15		G1/2	93	40	
QIU-20		G3/4	151	20	
QIU-25		1寸	151	20	
QIU-32		1.2寸	270	15	
QIU-40		1.5寸	270	15	
QIU-50		2寸	270	15	
		QTY-08	G1/4	107	40
		QTY-10	G3/8	107	40
	QTY-15	G1/2	107	40	
	QTY-20	G3/4	193	20	
	QTY-25	1寸	193	20	
	QTY-32	1.2寸	289	15	
	QTY-40	1.5寸	289	15	
	SFC-200A	RC1/4	182	20	
	SFC-300A	RC3/8	182	20	
	SFC-400A	RC1/2	182	20	
		SFR-200A	RC1/4	109	50
SFR-300A		RC3/8	109	50	
SFR-400A		RC1/2	109	50	
	SL-200A	RC1/4	65	80	
	SL-300A	RC3/8	65	80	
	SL-400A	RC1/2	65	80	

注：QSL-15铜芯另加3元，QSL-25铜芯另加7元，QSL-40铜芯另加10元；SFC系列标配铜芯。

产品图片	型号	单价	型号	单价	型号	单价
PC 螺纹直通 PC Series Male Straight 	4-M5	2.40	8-01	2.60	12-02	6.88
	4-01	2.40	8-02	2.60	12-03	6.99
	4-02	3.09	8-03	4.78	12-04	8.82
	4-03	5.28	8-04	8.02	14-03	12.09
	6-M5	2.40	10-01	4.36	14-04	12.44
	6-01	2.40	10-02	4.69	16-02	12.44
	6-02	2.83	10-03	4.96	16-03	12.44
	6-03	4.78	10-04	8.28	16-04	13.33
	6-04	8.82	12-01	6.88	16-06	19.56

产品图片	型号	单价	型号	单价	型号	单价
PCF 内螺纹直通 PCF Series Female Straight 	4-M5	2.86	8-01	4.16	12-02	8.89
	4-01	2.86	8-02	5.08	12-03	8.89
	4-02	4.69	8-03	6.12	12-04	9.78
	4-03	6.61	8-04	9.44	14-03	23.11
	6-M5	2.86	10-01	6.12	14-04	24.89
	6-01	2.86	10-02	6.12	16-02	23.11
	6-02	5.01	10-03	6.12	16-03	23.11
	6-03	5.81	10-04	9.44	16-04	24.89
	6-04	10.76	12-01	8.89	16-06	36.28

产品图片	型号	单价	型号	单价	型号	单价
PMF 隔板内螺纹直通 PMF Series Bulkhead Connector 	4-M5	5.60	8-01	7.96	12-02	18.15
	4-01	5.85	8-02	10.90	12-03	18.52
	4-02	7.96	8-03	11.11	12-04	19.66
	4-03	10.74	8-04	12.37	14-03	32.00
	6-M5	8.89	10-01	13.23	14-04	35.56
	6-01	10.33	10-02	14.12	16-02	35.56
	6-02	10.08	10-03	14.58	16-03	35.56
	6-03	10.74	10-04	15.93	16-04	44.44
	6-04	12.23	12-01	17.88	16-06	53.33

产品图片	型号	单价	型号	单价	型号	单价
PL L型螺纹二通 PL Male Elbow 	4-M5	3.27	8-01	3.59	12-02	8.75
	4-01	3.27	8-02	3.77	12-03	8.75
	4-02	3.54	8-03	5.08	12-04	8.75
	4-03	6.08	8-04	7.79	14-03	16.00
	6-M5	3.27	10-01	6.29	14-04	16.89
	6-01	3.27	10-02	6.29	16-02	16.00
	6-02	3.59	10-03	6.29	16-03	16.00
	6-03	5.08	10-04	8.75	16-04	16.89
	6-04	7.79	12-01	8.75	16-06	23.11

产品图片	型号	单价	型号	单价	型号	单价
PLF L型内螺纹二通 PLF Female Elbow 	4-M5	3.93	8-01	4.52	12-02	11.64
	4-01	3.93	8-02	5.81	12-03	12.75
	4-02	5.46	8-03	5.99	12-04	12.75
	4-03	6.61	8-04	11.11	14-03	32.00
	6-M5	4.55	10-01	9.55	14-04	32.00
	6-01	4.55	10-02	9.55	16-02	32.00
	6-02	5.42	10-03	9.55	16-03	32.00
	6-03	5.81	10-04	11.64	16-04	32.00
	6-04	10.81	12-01	11.64	16-06	40.89

产品图片	型号	单价	型号	单价	型号	单价
PB T型螺纹三通 PB Male Branch Tee 	4-M5	3.98	8-01	4.48	12-02	10.24
	4-01	3.98	8-02	4.64	12-03	10.28
	4-02	4.36	8-03	5.99	12-04	10.28
	4-03	4.69	8-04	8.64	14-03	21.33
	6-M5	4.09	10-01	7.48	14-04	21.33
	6-01	4.09	10-02	7.48	16-02	21.33
	6-02	4.82	10-03	7.48	16-03	21.33
	6-03	5.76	10-04	10.24	16-04	21.33
	6-04	8.21	12-01	10.24	16-06	28.44

产品图片	型号	单价	型号	单价	型号	单价
PD T型侧螺纹三通 PD Series Male Run Tee 	4-M5	3.98	8-01	4.48	12-02	10.24
	4-01	3.98	8-02	4.69	12-03	10.28
	4-02	4.36	8-03	5.99	12-04	10.28
	4-03	4.69	8-04	8.64	14-03	21.33
	6-M5	4.09	10-01	7.48	14-04	21.33
	6-01	4.09	10-02	7.48	16-02	21.33
	6-02	4.82	10-03	7.48	16-03	21.33
	6-03	5.76	10-04	10.24	16-04	21.33
	6-04	8.21	12-01	10.24	16-06	28.44

产品图片	型号	单价	型号	单价	型号	单价
PX Y型螺纹三通 PX Series Y Branch 	4-M5	3.98	8-01	4.48	12-02	10.24
	4-01	3.98	8-02	4.69	12-03	10.28
	4-02	4.36	8-03	5.99	12-04	10.28
	4-03	4.69	8-04	8.64	14-03	21.33
	6-M5	4.09	10-01	7.48	14-04	21.33
	6-01	4.09	10-02	7.48	16-02	21.33
	6-02	4.82	10-03	7.48	16-03	21.33
	6-03	5.76	10-04	10.24	16-04	21.33
	6-04	8.21	12-01	10.24	16-06	28.44

产品图片	型号	单价	型号	单价	型号	单价
PLL 加长L型螺纹三通 PLL Extended Male Elbow 	4-M5	5.99	8-01	6.49	12-02	13.90
	4-01	5.99	8-02	6.49	12-03	14.47
	4-02	7.02	8-03	9.65	12-04	18.49
	4-03	7.45	8-04	14.88	14-03	-
	6-M5	5.99	10-01	10.51	14-04	-
	6-01	5.99	10-02	10.51	16-02	-
	6-02	6.77	10-03	10.63	16-03	-
	6-03	9.16	10-04	13.90	16-04	-
	6-04	15.16	12-01	13.90	16-06	-

产品图片	型号	单价	型号	单价	型号	单价
PH 外六角 PH Series Universal Male Elbow 	4-M5	6.58	8-01	6.95	12-02	11.31
	4-01	6.95	8-02	9.32	12-03	11.96
	4-02	9.32	8-03	10.99	12-04	21.96
	4-03	11.15	8-04	19.16	14-02	35.56
	6-M5	6.58	10-01	6.99	14-03	35.56
	6-01	6.95	10-02	9.65	14-04	35.56
	6-02	9.32	10-03	11.31	16-02	35.56
	6-03	10.81	10-04	19.31	16-03	35.56
	6-04	19.13	12-01	11.31	16-04	35.56

产品图片	型号	单价	型号	单价	型号	单价
SL L型节流阀 SL Series Air From Thread To Tube 	4-M5	9.42	8-01	10.10	12-02	17.78
	4-01	10.10	8-02	11.68	12-03	21.81
	4-02	12.44	8-03	20.53	12-04	28.44
	6-M5	9.42	8-04	26.22	14-02	44.44
	6-01	10.10	10-01	13.33	14-03	44.44
	6-02	12.44	10-02	14.54	14-04	44.44
	6-03	19.91	10-03	20.53	16-02	44.44
	6-04	26.22	10-04	27.64	16-03	44.44
	8-M5	10.10	12-01	17.78	16-04	44.44

产品图片	型号	单价	型号	单价	型号	单价
PKB 螺纹五通 PKB Series Male Five Joints 	4-M5	9.65	8-01	10.61	12-02	22.76
	4-01	9.65	8-02	10.61	12-03	22.79
	4-02	9.85	8-03	12.44	12-04	23.61
	4-03	11.43	8-04	14.93	14-03	-
	6-M5	9.65	10-01	19.13	14-04	-
	6-01	9.65	10-02	19.13	16-02	-
	6-02	10.31	10-03	19.45	16-03	-
	6-03	11.02	10-04	20.59	16-04	-
	6-04	13.90	12-01	22.76	16-06	-

产品图片	型号	单价	型号	单价	型号	单价
HVSF 螺纹手阀 HVSF Series Hand Valve 	4-M5	23.11	8-01	23.11	12-02	35.18
	4-01	23.11	8-02	24.00	12-03	36.44
	4-02	24.00	8-03	24.62	12-04	38.76
	4-03	24.53	8-04	30.04	14-02	-
	6-M5	23.11	10-01	34.84	14-03	-
	6-01	23.11	10-02	34.84	14-04	-
	6-02	24.00	10-03	35.98	16-02	-
	6-03	24.18	10-04	37.92	16-03	-
	6-04	31.75	12-01	35.18	16-04	-

产品图片	型号	单价	型号	单价	型号	单价
NRC 旋转直通 NRC Series Rotary One Touch Fitting 	4-M5	49.78	8-02	55.11	12-03	90.67
	4-01	49.78	8-03	71.11	12-04	92.44
	4-02	49.78	8-04	85.33	14-02	-
	6-M5	49.78	10-01	74.67	14-03	-
	6-01	49.78	10-02	74.67	14-04	-
	6-02	49.78	10-03	78.22	16-02	-
	6-03	71.11	10-04	90.67	16-03	-
	6-04	85.33	12-01	85.33	16-04	-
	8-01	55.11	12-02	85.33	-	-

产品图片	型号	单价	型号	单价	型号	单价
NRL 旋转弯通 NRL Series Rotary One Touch Fitting 	4-M5	49.78	8-02	55.11	12-03	90.67
	4-01	49.78	8-03	71.11	12-04	92.44
	4-02	49.78	8-04	85.33	14-02	-
	6-M5	49.78	10-01	74.67	14-03	-
	6-01	49.78	10-02	74.67	14-04	-
	6-02	49.78	10-03	78.22	16-02	-
	6-03	71.11	10-04	90.67	16-03	-
	6-04	85.33	12-01	85.33	16-04	-
	8-01	55.11	12-02	85.33	-	-

产品图片	型号	单价
PA 管道型节流阀 PA Series Speed Control Valve 	-4	12.89
	-6	14.22
	-8	16.00
	-10	21.33
	-12	32.00
	-14	-
	-16	-

产品图片	型号	单价
HVFF 螺纹手阀 HVFF Series Hand Valve 	-4	16.00
	-6	16.00
	-8	21.33
	-10	26.67
	-12	30.22

产品图片	型号	单价
	01-01	26.67
	02-01	26.67
	02-02	26.67
	03-02	32.00
	03-03	32.00
	04-03	33.78
	04-04	33.78

产品图片	型号	单价
	-4	6.03
	-6	6.88
	-8	8.09
	-10	13.78
	-12	18.03
	-14	39.11
	-16	39.11

产品图片	型号	单价
	-4	7.11
	-6	9.33
	-8	10.36
	-10	18.52
	-12	23.00
	-14	44.44
	-16	44.44

产品图片	型号	单价
	-4	1.94
	-6	1.94
	-8	2.22
	-10	3.02
	-12	3.95
	-14	9.87
	-16	9.87

产品图片	型号	单价
	-4	1.94
	-6	1.94
	-8	2.24
	-10	3.02
	-12	3.95
	-14	9.87
-16	9.87	

产品图片	型号	单价
	-4	2.76
	-6	2.76
	-8	2.97
	-10	4.60
	-12	5.53
	-14	12.44
-16	12.44	

产品图片	型号	单价
	-4	2.76
	-6	2.76
	-8	2.97
	-10	4.60
	-12	5.53
	-14	12.44
-16	12.44	

产品图片	型号	单价
	-4	3.54
	-6	3.54
	-8	4.16
	-10	6.65
	-12	8.14
	-14	-
-16	-	

产品图片	型号	单价
	-4	5.00
	-6	5.00
	-8	5.85
	-10	9.97
	-12	12.21
	-14	-
-16	-	

产品图片	型号	单价
	4	30.22
	6	30.22
	8	30.22
	10	44.44
	12	44.44

产品图片	型号	单价
	4	0.78
	6	0.78
	8	0.82
	10	1.00
	12	1.12

产品图片	型号	单价
	6-4	2.22
	8-4	2.70
	8-6	2.40
	10-6	4.16
	10-8	3.80
	12-8	4.82
	12-10	4.16
	14-10	10.67
	14-12	10.67
	16-12	10.67
16-14	10.67	

产品图片	型号	单价
	6-4	3.63
	8-4	4.25
	8-6	3.63
	10-6	5.65
	10-8	5.23
	12-8	7.31
	12-10	5.92
	14-10	12.80
	14-12	12.80
	16-12	12.80
	16-14	12.80

产品图片	型号	单价
	6-4	3.63
	8-4	4.25
	8-6	3.63
	10-6	5.65
	10-8	5.23
	12-8	7.31
	12-10	5.92
	14-10	12.80
	14-12	12.80
	16-12	12.80
	16-14	12.80

产品图片	型号	单价
	6-4-01	15.27
	8-6-01	15.27
	8-6-02	15.27
	10-6-03	20.50
	10-8-03	17.49
	12-8-04	20.78
	12-10-04	20.78
	10-6-02	19.56
	10-8-02	16.89
	12-8-03	20.44
	12-10-03	20.44

产品图片	型号	单价
	6-4	5.92
	8-4	9.71
	8-6	6.86
	10-6	10.99
	10-8	9.08
	12-8	12.21
	12-10	10.99
	14-10	-
	14-12	-
	16-12	-
	16-14	-

产品图片	型号	单价
	3-M3	4.44
	3-M5	4.44
	3-01	4.44
	4-M3	3.68
	4-M5	3.68
	4-01	4.44
	4-02	5.69
	5-M5	4.44
	5-01	5.69
	5-02	5.69
	6-M5	3.68
	6-01	4.98
6-02	5.69	

产品图片	型号	单价
	3-M3	4.44
	3-M5	4.44
	3-01	5.69
	4-M3	3.84
	4-M5	3.84
	4-01	4.80
	4-02	6.22
	5-M5	4.98
	5-01	4.80
	5-02	6.22
	6-M5	3.84
	6-01	4.80
6-02	6.22	

产品图片	型号	单价
	4	3.56
	6	3.56

产品图片	型号	单价
	4	3.56
	6	3.56

产品图片	型号	单价
	4	4.09
	6	4.09

产品图片	型号	单价
	4	4.09
	6	4.09

产品图片	型号	单价
	4	5.33
	6	5.33

产品图片	型号	单价
	4	7.11
	6	7.11

产品图片	型号	单价
	4-M3	2.49
	4-M5	2.17
	6-M5	2.72

产品图片	型号	单价
	4-M3	4.44
	4-M5	4.11
	6-M5	4.34

产品图片	型号	单价
	4-M5	15.22
	6-M5	16.30

产品图片	型号	单价
	4-M5	2.47
	6-M5	3.00

产品图片	型号	单价
	4-M5	4.34
	6-M5	4.14

产品图片	型号	单价
	4-M5	10.86
	6-M5	11.41

产品图片	型号	单价	型号	单价	型号	单价
	4-GM5	3.13	8-G01	3.38	12-G02	8.94
	4-G01	3.13	8-G02	3.38	12-G03	9.08
	4-G02	4.02	8-G03	6.22	12-G04	11.47
	4-G03	6.86	8-G04	10.42	14-G03	19.70
	6-GM5	3.13	10-G01	5.67	14-G04	19.70
	6-G01	3.13	10-G02	6.10	16-G02	19.70
	6-G02	3.68	10-G03	6.45	16-G03	19.70
	6-G03	6.22	10-G04	10.77	16-G04	19.89
	6-G04	11.47	12-G01	8.94	16-G06	31.61

产品图片	型号	单价	型号	单价	型号	单价
	4-GM5	4.25	8-G01	4.68	12-G02	11.38
	4-G01	4.25	8-G02	4.91	12-G03	11.38
	4-G02	4.60	8-G03	6.61	12-G04	11.38
	4-G03	7.91	8-G04	10.12	14-G03	27.36
	6-GM5	4.25	10-G01	8.18	14-G04	27.36
	6-G01	4.25	10-G02	8.18	16-G02	27.36
	6-G02	4.68	10-G03	8.18	16-G03	27.36
	6-G03	6.61	10-G04	11.38	16-G04	27.41
	6-G04	10.12	12-G01	11.38	16-G06	36.14

产品图片	型号	单价	型号	单价	型号	单价
	4-GM5	5.10	8-G01	5.87	12-G02	15.15
	4-G01	5.10	8-G02	7.56	12-G03	16.57
	4-G02	7.09	8-G03	7.79	12-G04	16.57
	4-G03	8.60	8-G04	14.45	14-G03	46.22
	6-GM5	5.92	10-G01	12.41	14-G04	46.22
	6-G01	5.92	10-G02	12.41	16-G02	46.22
	6-G02	7.06	10-G03	12.41	16-G03	46.22
	6-G03	7.56	10-G04	15.15	16-G04	46.22
	6-G04	14.04	12-G01	15.15	16-G06	60.16

产品图片	型号	单价	型号	单价	型号	单价
	4-GM5	5.17	8-G01	5.83	12-G02	13.32
	4-G01	5.17	8-G02	6.10	12-G03	13.35
	4-G02	5.67	8-G03	7.79	12-G04	13.35
	4-G03	6.10	8-G04	11.24	14-G03	31.96
	6-GM5	5.32	10-G01	9.72	14-G04	31.96
	6-G01	5.32	10-G02	9.72	16-G02	31.96
	6-G02	6.26	10-G03	9.72	16-G03	31.96
	6-G03	7.48	10-G04	13.32	16-G04	31.96
	6-G04	10.68	12-G01	13.32	16-G06	43.56

产品图片	型号	单价	型号	单价	型号	单价
	4-GM5	5.17	8-G01	5.83	12-G02	13.32
	4-G01	5.17	8-G02	6.10	12-G03	13.35
	4-G02	5.67	8-G03	7.79	12-G04	13.35
	4-G03	6.10	8-G04	11.24	14-G03	31.96
	6-GM5	5.32	10-G01	9.72	14-G04	31.96
	6-G01	5.32	10-G02	9.72	16-G02	31.96
	6-G02	6.26	10-G03	9.72	16-G03	31.96
	6-G03	7.48	10-G04	13.32	16-G04	31.96
	6-G04	10.68	12-G01	13.32	16-G06	43.56

产品图片	型号	单价	型号	单价	型号	单价
	4-GM5	5.17	8-G01	5.83	12-G02	13.32
	4-G01	5.17	8-G02	6.10	12-G03	13.35
	4-G02	5.67	8-G03	7.79	12-G04	13.35
	4-G03	6.10	8-G04	11.24	14-G03	31.96
	6-GM5	5.32	10-G01	9.72	14-G04	31.96
	6-G01	5.32	10-G02	9.72	16-G02	31.96
	6-G02	6.26	10-G03	9.72	16-G03	31.96
	6-G03	7.48	10-G04	13.32	16-G04	31.96
	6-G04	10.68	12-G01	13.32	16-G06	43.56

产品图片	型号	单价	型号	单价	型号	单价
	4-GM5	9.42	8-G01	13.81	12-G02	26.36
	4-G01	13.81	8-G02	16.00	12-G03	29.83
	4-G02	19.47	8-G03	28.11	12-G04	38.92
	6-GM5	9.42	8-G04	35.89	14-G03	-
	6-G01	13.81	10-G01	18.61	14-G04	-
	6-G02	16.87	10-G02	19.89	16-G02	-
	6-G03	27.25	10-G03	28.11	16-G03	-
	6-G04	35.25	10-G04	37.62	16-G04	-
	8-GM5	10.63	12-G01	26.36	16-G06	-

产品图片	型号	单价	型号	单价	型号	单价
	4-GM5	12.55	8-G01	13.80	12-G02	29.58
	4-G01	12.55	8-G02	13.80	12-G03	29.64
	4-G02	12.80	8-G03	16.18	12-G04	30.68
	4-G03	14.86	8-G04	19.41	14-G03	-
	6-GM5	12.55	10-G01	24.87	14-G04	-
	6-G01	12.55	10-G02	24.87	16-G02	-
	6-G02	13.40	10-G03	25.28	16-G03	-
	6-G03	14.33	10-G04	26.76	16-G04	-
	6-G04	18.08	12-G01	29.58	16-G06	-

产品图片	型号	单价	型号	单价	型号	单价
	4-GM5	6.58	8-G01	9.03	12-G02	14.70
	4-G01	9.03	8-G02	12.11	12-G03	15.56
	4-G02	12.11	8-G03	14.28	12-G04	28.55
	4-G03	14.49	8-G04	24.91	14-G02	-
	6-GM5	6.58	10-G01	9.08	14-G03	-
	6-G01	9.03	10-G02	12.55	14-G04	-
	6-G02	12.11	10-G03	14.70	16-G02	-
	6-G03	14.04	10-G04	25.10	16-G03	-
	6-G04	24.87	12-G01	14.70	16-G04	-

● T-KQ2H Series Male Straight(SMC Type)
T-KQ2H 螺纹直通(SMC型)

产品图片	插管直径	连接螺纹R	型号	单价
	φ4	M5×0.8	T-KQ2H 4-M5	3
		1/8	T-KQ2H 4-01S	2
		1/4	T-KQ2H 4-02S	4
	φ6	M5×0.8	T-KQ2H 6-M5	3
		1/8	T-KQ2H 6-01S	3
		1/4	T-KQ2H 6-02S	3
	φ6	3/8	T-KQ2H 6-03S	6
		1/2	T-KQ2H 6-04S	10
		φ8	M5×0.8	T-KQ2H 8-M5
	1/8		T-KQ2H 8-01S	3
	1/4		T-KQ2H 8-02S	3
	φ8	3/8	T-KQ2H 8-03S	6
		1/2	T-KQ2H 8-04S	10
		φ10	1/8	T-KQ2H 10-01S
	1/4		T-KQ2H 10-02S	6
3/8	T-KQ2H 10-03S		6	
φ10	1/2	T-KQ2H 10-04S	9	
	φ12	1/8	T-KQ2H 12-01S	8
		1/4	T-KQ2H 12-02S	8
3/8		T-KQ2H 12-03S	8	
φ12	1/2	T-KQ2H 12-04S	9	
	φ16	1/4	T-KQ2H 16-02S	14
		3/8	T-KQ2H 16-03S	14
1/2		T-KQ2H 16-04S	15	

● T-KQ2F Series Female Straight (SMC Type)
T-KQ2F 内螺纹直通(SMC型)

产品图片	插管直径	连接螺纹R	型号	单价	
	φ4	M5×0.8	T-KQ2F 4-M5	3	
		1/8	T-KQ2F 4-01S	3	
		1/4	T-KQ2F 4-02S	5	
	φ4	3/8	T-KQ2F 4-03S	9	
		φ6	M5×0.8	T-KQ2F 6-M5	4
			1/8	T-KQ2F 6-01S	4
	1/4		T-KQ2F 6-02S	6	
	φ6	3/8	T-KQ2F 6-03S	9	
		1/2	T-KQ2F 6-04S	11	
		φ8	1/8	T-KQ2F 8-01S	5
	1/4		T-KQ2F 8-02S	6	
	3/8		T-KQ2F 8-03S	8	
	φ8	1/2	T-KQ2F 8-04S	10	
		φ10	1/8	T-KQ2F 10-01S	8
			1/4	T-KQ2F 10-02S	8
	3/8		T-KQ2F 10-03S	8	
	φ10	1/2	T-KQ2F 10-04S	10	
		φ12	1/8	T-KQ2F 12-01S	10
			1/4	T-KQ2F 12-02S	10
	3/8		T-KQ2F 12-03S	10	
φ12	1/2	T-KQ2F 12-04S	11		
	φ16	1/4	T-KQ2F 16-02S	19	
		3/8	T-KQ2F 16-03S	19	
1/2		T-KQ2F 16-04S	20		

● T-KQ2S Series Inner Hexagonal Straight Union(SMC Type)
T-KQ2S 带内六角孔直通接头(SMC型)

产品图片	插管直径	连接螺纹R	型号	单价	
	φ4	M5×0.8	T-KQ2S 4-M5	3	
		1/8	T-KQ2S 4-01S	3	
		1/4	T-KQ2S 4-02S	4	
	φ6	M5×0.8	T-KQ2S 6-M5	3	
		1/8	T-KQ2S 6-01S	3	
		1/4	T-KQ2S 6-02S	4	
	φ6	3/8	T-KQ2S 6-03S	6	
		φ8	1/8	T-KQ2S 8-01S	4
			1/4	T-KQ2S 8-02S	4
	3/8		T-KQ2S 8-03S	6	
	φ8	1/2	T-KQ2S 8-04S	10	
		φ10	1/8	T-KQ2S 10-01S	6
			1/4	T-KQ2S 10-02S	7
	3/8		T-KQ2S 10-03S	7	
	φ10	1/2	T-KQ2S 10-04S	10	
		φ12	1/4	T-KQ2S 12-02S	9
			3/8	T-KQ2S 12-03S	9
	1/2		T-KQ2S 12-04S	10	
φ12	3/8	T-KQ2S 16-03S	15		
	φ16	3/8	T-KQ2S 16-03S	15	
		1/2	T-KQ2S 16-04S	17	

● T-KQ2H Straight Union(SMC Type)
T-KQ2H 接管直通(SMC型)

产品图片	插管直径		型号	单价	
	①	②			
	φ4	φ4	T-KQ2H 04-00	2	
		φ6	T-KQ2H 06-00	2	
		φ8	T-KQ2H 08-00	2	
	φ6	φ10	T-KQ2H 10-00	3	
		φ12	T-KQ2H 12-00	4	
		φ16	T-KQ2H 16-00	7	
	φ4	φ6	T-KQ2H 04-06	2	
		φ8	T-KQ2H 04-08	3	
		φ10	T-KQ2H 04-10	3	
	φ4	φ12	T-KQ2H 04-12	5	
		φ6	φ8	T-KQ2H 06-08	2
			φ10	T-KQ2H 06-10	4
φ6	φ12		T-KQ2H 06-12	5	
	φ8	φ10	T-KQ2H 08-10	3	
		φ12	T-KQ2H 08-12	5	
φ10		φ12	T-KQ2H 10-12	4	
	φ12	φ16	T-KQ2H 10-16	8	
		φ16	T-KQ2H 12-16	8	

● T-KQ2L Male Elbow (SMC Type)
T-KQ2L 螺纹弯通(SMC型)

产品图片	插管直径	连接螺纹R	型号	单价	
	φ4	M5×0.8	T-KQ2L 4-M5	3	
		1/8	T-KQ2L 4-01S	3	
		1/4	T-KQ2L 4-02S	5	
		3/8	T-KQ2L 4-03S	6	
		1/2	T-KQ2L 4-04S	9	
		φ6	M5×0.8	T-KQ2L 6-M5	3
	1/8		T-KQ2L 6-01S	3	
	1/4		T-KQ2L 6-02S	5	
	3/8		T-KQ2L 6-03S	6	
	1/2		T-KQ2L 6-04S	9	
	φ8		M5×0.8	T-KQ2L 8-M5	3
		1/8	T-KQ2L 8-01S	3	
		1/4	T-KQ2L 8-02S	4	
		3/8	T-KQ2L 8-03S	6	
		1/2	T-KQ2L 8-04S	9	
		φ10	1/8	T-KQ2L 10-01S	6
	1/4		T-KQ2L 10-02S	6	
	3/8		T-KQ2L 10-03S	7	
	1/2		T-KQ2L 10-04S	9	
	φ12		1/8	T-KQ2L 12-01S	7
			1/4	T-KQ2L 12-02S	8
		3/8	T-KQ2L 12-03S	8	
		1/2	T-KQ2L 12-04S	10	
		φ16	1/4	T-KQ2L 16-02S	16
3/8			T-KQ2L 16-03S	16	
1/2	T-KQ2L 16-04S		17		
3/4	T-KQ2L 16-06S		25		

● T-KQ2E Series Bulkhead Union(SMC Type)
T-KQ2E 隔板直通(SMC型)

产品图片	插管直径	连接螺纹R	型号	单价	
	φ4	M5×0.8	T-KQ2E 4-M5	6	
		1/8	T-KQ2E 4-01S	6	
		1/4	T-KQ2E 4-02S	8	
	φ6	M5×0.8	T-KQ2E 6-M5	6	
		1/8	T-KQ2E 6-01S	9	
		1/4	T-KQ2E 6-02S	11	
	φ6	3/8	T-KQ2E 6-03S	12	
		φ8	1/8	T-KQ2E 8-01S	10
			1/4	T-KQ2E 8-02S	10
	3/8		T-KQ2E 8-03S	14	
	φ10	1/4	T-KQ2E 10-02S	14	
		3/8	T-KQ2E 10-03S	14	
		φ12	1/4	T-KQ2E 12-02S	19
	3/8		T-KQ2E 12-03S	19	
	1/2		T-KQ2E 12-04S	20	
	φ16	3/8	T-KQ2E 16-03S	34	
		φ16	1/2	T-KQ2E 16-04S	34

● T-KQ2T Union Tee (SMC Type)
T-KQ2T 接管T型三通(SMC型)

产品图片	插管直径		型号	单价	
	①	②			
	φ4	φ4	T-KQ2T 04-00	3	
		φ6	T-KQ2T 06-00	3	
		φ8	T-KQ2T 08-00	3	
		φ10	T-KQ2T 10-00	4	
		φ12	T-KQ2T 12-00	5	
	φ4	φ16	T-KQ2T 16-00	10	
		φ6	φ6	T-KQ2T 04-06	3
			φ8	T-KQ2T 04-08	4
	φ6		φ4	T-KQ2T 06-04	3
		φ8	T-KQ2T 06-08	4	
		φ10	T-KQ2T 06-10	5	
	φ8	φ12	T-KQ2T 06-12	8	
		φ8	φ4	T-KQ2T 08-04	4
			φ6	T-KQ2T 08-06	3
	φ10		T-KQ2T 08-10	5	
	φ8	φ12	T-KQ2T 08-12	5	
		φ10	φ6	T-KQ2T 10-06	5
			φ8	T-KQ2T 10-08	5
φ10	T-KQ2T 10-12		5		
φ12	φ8	T-KQ2T 12-08	6		
	φ10	T-KQ2T 12-10	6		
	φ16	T-KQ2T 16-12	12		

● T-KQ2T Series Male Branch Tee (SMC Type)
T-KQ2T 中间螺纹T型三通(SMC型)

产品图片	插管直径	连接螺纹R	型号	单价	
	φ4	M5×0.8	T-KQ2T 4-M5	5	
		M6×0.8	T-KQ2T 4-M6	5	
		1/8	T-KQ2T 4-01S	5	
	φ6	1/4	T-KQ2T 4-02S	5	
		M5×0.8	T-KQ2T 6-M5	5	
		M6×0.8	T-KQ2T 6-M6	6	
	φ6	1/8	T-KQ2T 6-01S	5	
		1/4	T-KQ2T 6-02S	5	
		3/8	T-KQ2T 6-03S	7	
	φ6	1/2	T-KQ2T 6-04S	10	
		φ8	1/8	T-KQ2T 8-01S	5
			1/4	T-KQ2T 8-02S	5
	3/8		T-KQ2T 8-03S	7	
	φ8	1/2	T-KQ2T 8-04S	10	
		φ10	1/8	T-KQ2T 10-01S	9
			1/4	T-KQ2T 10-02S	9
	3/8		T-KQ2T 10-03S	9	
	φ10	1/2	T-KQ2T 10-04S	11	
φ12		1/8	T-KQ2T 12-02S	13	
		1/4	T-KQ2T 12-03S	13	
	3/8	T-KQ2T 12-04S	13		
φ12	1/4	T-KQ2T 16-02S	15		
	φ16	3/8	T-KQ2T 16-03S	16	
		1/2	T-KQ2T 16-04S	17	

● T-KQ2U Series Y Branch (SMC Type)
T-KQ2U 中间螺纹Y形三通(SMC型)

产品图片	插管直径	连接螺纹R	型号	单价
	φ4	M5×0.8	T-KQ2U 4-M5	5
		M6×1.0	T-KQ2U 4-M6	5
		1/8	T-KQ2U 4-01S	5
		1/4	T-KQ2U 4-02S	5
	φ6	M5×0.8	T-KQ2U 6-M5	5
		M6×1.0	T-KQ2U 6-M6	6
		1/8	T-KQ2U 6-01S	5
		1/4	T-KQ2U 6-02S	5
	φ8	3/8	T-KQ2U 6-03S	7
		1/2	T-KQ2U 6-04S	10
		1/8	T-KQ2U 8-01S	5
		1/4	T-KQ2U 8-02S	5
	φ10	3/8	T-KQ2U 8-03S	7
		1/2	T-KQ2U 8-04S	10
		1/8	T-KQ2U 10-01S	9
		1/4	T-KQ2U 10-02S	9
φ12	3/8	T-KQ2U 10-03S	9	
	1/2	T-KQ2U 10-04S	11	
	1/4	T-KQ2U 12-02S	13	
	3/8	T-KQ2U 12-03S	13	
φ16	1/2	T-KQ2U 12-04S	13	
	1/4	T-KQ2U 16-02S	19	
	3/8	T-KQ2U 16-03S	22	
	1/2	T-KQ2U 16-04S	22	

● T-KQ2U Union Y (SMC Type)
T-KQ2U 接管Y型三通(SMC型)

产品图片	插管直径		型号	单价	
	a	b			
	φ4	φ4	T-KQ2U 04-00	3	
		φ6	T-KQ2U 06-00	3	
		φ8	T-KQ2U 08-00	3	
		φ10	T-KQ2U 10-00	4	
	φ6	φ12	T-KQ2U 12-00	5	
		φ16	T-KQ2U 16-00	10	
		φ4	φ6	T-KQ2U 04-06	3
			φ8	T-KQ2U 04-08	4
	φ8	φ8	T-KQ2U 06-08	3	
		φ10	T-KQ2U 06-10	5	
		φ12	T-KQ2U 06-12	8	
		φ6	φ6	T-KQ2U 08-06	4
	φ8		T-KQ2U 08-10	5	
	φ10	φ10	T-KQ2U 08-10	5	
		φ12	T-KQ2U 08-12	6	
		φ10	φ12	T-KQ2U 10-12	6

● T-AS Series Screw Type Speed Control Valve(SMC Type)
T-AS 螺杆式节流阀(SMC型)

产品图片	插管直径	连接螺纹R	型号	单价
	φ4	M5×0.8	T-AS1211F-M5-04A	14
			T-AS1211F-M5-06A	14
	φ6	1/8	T-AS2211F-01-04SA	15
			T-AS2211F-01-06SA	15
			T-AS2211F-01-08SA	15
			T-AS2211F-01-10SA	17
	φ8	1/4	T-AS2211F-02-04SA	17
			T-AS2211F-02-06SA	17
			T-AS2211F-02-08SA	17
			T-AS2211F-02-10SA	17
	φ10	3/8	T-AS2211F-02-12SA	17
			T-AS3211F-03-06SA	30
			T-AS3211F-03-08SA	30
			T-AS3211F-03-10SA	30
	φ12	1/2	T-AS3211F-03-12SA	30
			T-AS4211F-04-06SA	38
			T-AS4211F-04-08SA	38
			T-AS4211F-04-10SA	38
	φ16		T-AS4211F-04-12SA	38
			T-AS4211F-04-16SA	42

● T-AS Series Screw Type Speed Control Valve(SMC Type)
T-AS 螺杆式节流阀(SMC型)

产品图片	插管直径	连接螺纹R	型号	单价
	φ4	M3×0.5	T-AS1201F-M3-04	12
			T-AS1201F-M3-06	12
	φ6	M5×0.8	T-AS1201F-M5-04	11
			T-AS1201F-M5-06	11
			T-AS1201F-M5-08	12
			T-AS2201F-01-04S	11
	φ8	1/8	T-AS2201F-01-06S	11
			T-AS2201F-01-08S	11
			T-AS2201F-01-10S	14
			T-AS2201F-01-12S	14
	φ10	1/4	T-AS2201F-02-04S	13
			T-AS2201F-02-06S	13
			T-AS2201F-02-08S	13
			T-AS2201F-02-10S	13
	φ12	3/8	T-AS2201F-02-12S	13
			T-AS3201F-03-06S	24
			T-AS3201F-03-08S	24
			T-AS3201F-03-10S	24
	φ16	1/2	T-AS3201F-03-12S	26
			T-AS4201F-04-06S	33
			T-AS4201F-04-08S	33
			T-AS4201F-04-10S	33
	φ12		T-AS4201F-04-12S	33

● Silencers/Plug
消声器/堵头

产品图片	型号	单价	
	PSL塑料消声器	-01	1.22
	-02	1.22	
	-03	4.89	
	-04	6.78	
	-06	24.47	
	-10	24.47	

产品图片	型号	单价	
	PST尖头消声器	-01	1.37
	-02	2.82	
	-03	5.08	
	-04	7.34	
	-06	17.51	
	-10	35.20	

产品图片	型号	单价	
	BD铁堵头	-01	0.49
	-02	0.55	
	-03	1.47	
	-04	2.45	
	-06	5.46	
	-10	9.79	

产品图片	型号	单价	
	PSS可调弹簧消声器	-01	7.00
	-02	9.00	
	-03	19.50	
	-04	27.44	
	-06	-	
	-10	-	

● Stainless steel Plug/Silencers
不锈钢堵头/消声器

产品图片	型号	单价	
	BY不锈钢外六角堵头	-01	8.32
	-02	8.83	
	-03	12.46	
	-04	18.71	
	-06	27.01	
	-10	44.16	

产品图片	型号	单价	
	PSVB不锈钢平头消声器	-M5	28.67
	-01	18.65	
	-02	21.82	
	-03	28.67	
	-04	34.11	
	-06	119.59	
	-10	170.48	

产品图片	型号	单价	
	PSV平头消声器	-01	1.04
	-02	2.26	
	-03	3.39	
	-04	4.89	
	-06	14.68	
	-10	29.36	

产品图片	型号	单价	
	PSB可调消声器	-01	6.40
	-02	6.59	
	-03	14.25	
	-04	22.49	
	-06	44.01	
	-10	105.02	

产品图片	型号	单价	
	PSC可调内罩消声器	-01	10.00
	-02	12.50	
	-03	22.49	
	-04	29.52	
	-06	-	
	-10	-	

产品图片	型号	单价	
	BT内六角带边堵头	-01	8.40
	-02	14.48	
	-03	18.37	
	-04	23.94	
	-06	37.29	
	-10	48.43	

产品图片	型号	单价	
	PSTB不锈钢长消声器	-M5	14.83
	-01	10.48	
	-02	11.86	
	-03	17.39	
	-04	24.72	
	-06	66.80	
	-10	98.82	

