



Catalogue

产品选型手册

Auto
connector

2024版

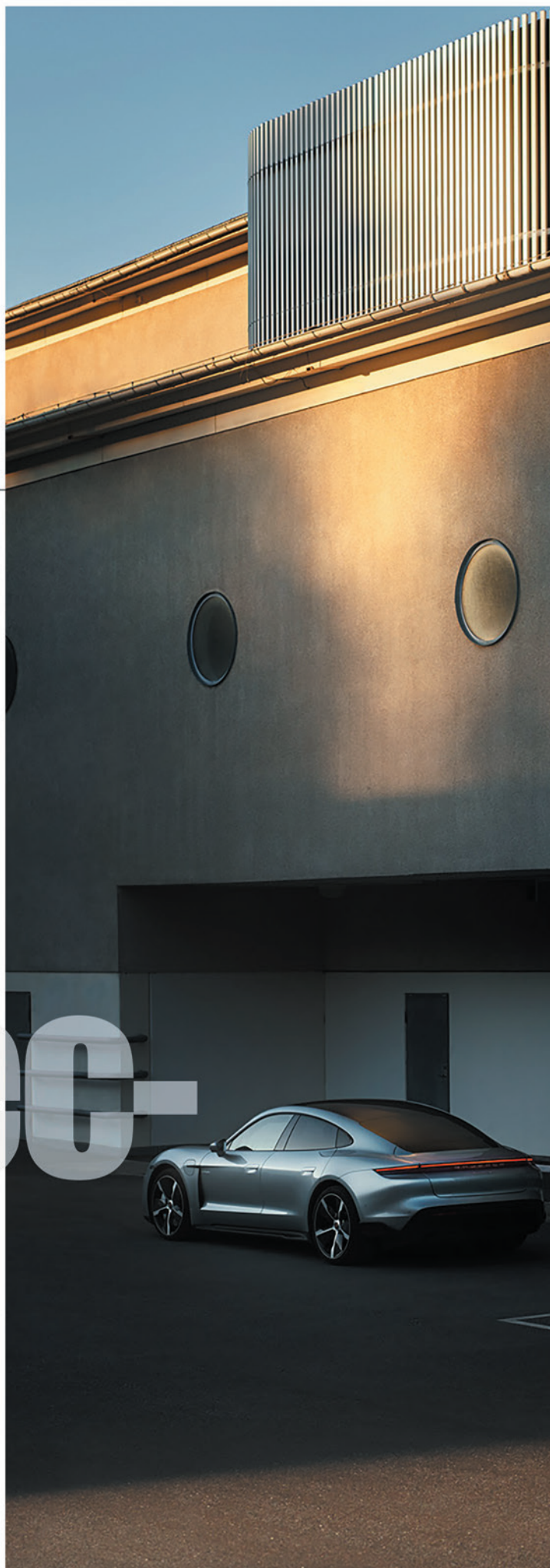

专业 × 20年 *connector*

专注 质量是连众品牌的核心

LIZONE

温州连众接插件有限公司的前身是一家集研发、生产、销售于一体的专业连接器制造商。随着业务的不断发展和队伍的不断壮大，于 2018 年成立了该公司。

我公司具有一个团结向上，积极勤奋的领导集体，一批拥有 20 年模具开发经验的技术人才，完善的检测和生产设备，先进的制造工艺，稳定的产品质量和精干的销售队伍为客户提供服务队伍。始终致力于为客户提供最合理的价格、最优质的服务。



我公司是专业生产各种优质连接器的企业，各种类型的产品可以满足我们客户的需求。产品广泛应用于摩托、汽车、新能源车等领域。

公司秉承“精心生产，优质服务”的经营宗旨，不断提高产品。我们热忱期待与您合作发展。

温州
连众

We strive to
provide
high quality

我们致力于
提供高质量



在我们的产品中
in our products



在我们选择的员工中
in the employees we
choose



在向我们的客户证明可靠
性的意义里
in the sense of reliability
we demonstrate to our
customers



在向我们的员工、顾客和
服务提供者负责任的意义
里
in the sense of
responsibility we have
towards our employees,
customers and service
providers

Mold development 模具开发

连众拥有一支由熟练的工程师和技术人员组成的工程团队，他们使用最新的软件和加工技术，为不同类型的产品设计和生产高精度模具。

LIZONE has a engineering team of proficient engineers and technicians who use the latest software and machining technologies to design and produce high-precision molds for different types of products.



ABOUT OUR CAPACITY

Mold Development



Advanced Equipment

先进的设备

引进国外最先进设备和国内高精度自动化生产设备。支持自动切断机，电脑图像检测器

It introduces most advanced equipment from Japan and domestic high precision equipment for automatic production.

Supported with automatic Cut-off machine, computer image detector

Material Options

材料的选择

精密制造始于优质材料发展。我们帮助客户实现成本降低目标。
提高材料性能，增强市场竞争力。
我们的目标是为客户提供高性能的产品和创新思维。

Precision manufacturing starts with superior materials development. We help our Customer to achieve their cost reduction targets.

Improve their material performance and enhance their market competitive edge.

We aim to delivery our customer high performance products and innovative thinking.

Professional team

专业的团队

我们拥有一支具有丰富工作经验和熟练电镀工艺的加工队伍，并配备了精良的加工设备。
处理速度快，交货时间有保障。经营范围：电子连接器、汽车连接器、消费电子产品。

We have a processing team with rich work experience and skilled electroplating process, and are equipped with sophisticated processing equipment.

The processing speed is fast and the delivery time is guaranteed. Business scope: electronic connectors; automotive connectors; consumer electronics.



01-15

端子系列

Terminals series



16-99

连接器系列

Connector series



100-101

铝壳系列

Aluminum Box series

LINK THE ZONE WITH THE WORLD

www.lizone-connector.com



102-106

密封堵头系列

Seal and Plug series



107-116

尾夹防尘盖系列

Tail clip dust cover series



117-119

线束连接器系列

Wire harness connector series

- **Corrosion resistance of tin coating**
耐腐蚀性镀锡涂层
- **High temperature loadability and stability**
优异的氧化稳定性
- **High strength, good toughness and more durable**
强度高韧性好更耐用

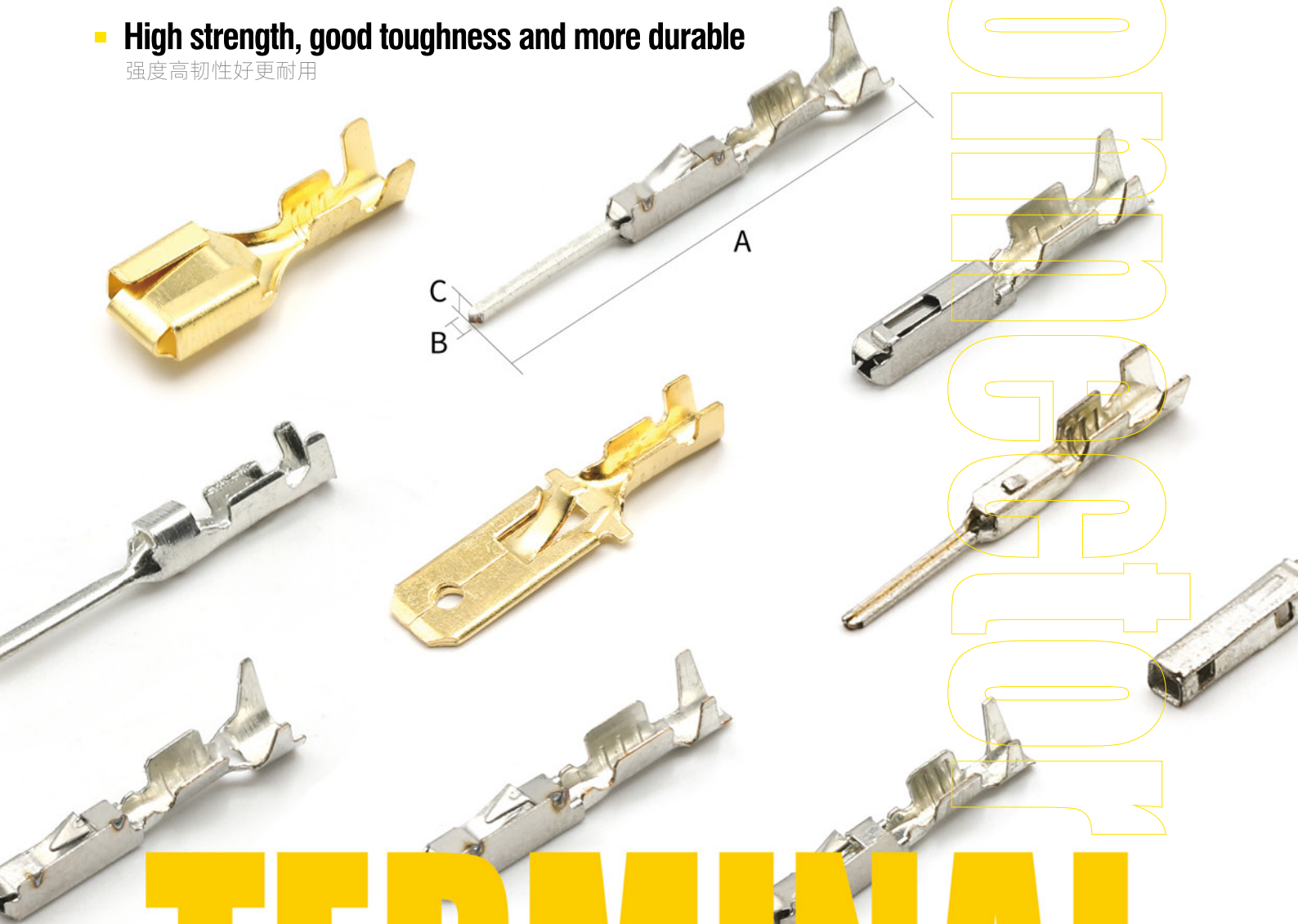

TERMINAL



A



进口型号: 917309-1
国产型号: DJ612-F0.4A
A 总长: 15.45mm B 针宽: 0.75mm
C 针厚: 0.4mm

B



进口型号: 917308-1
国产型号: DJ622-F0.4A
A 总长: 12.05mm B 针宽: 1.5mm
C 针厚: 1.4mm

C



进口型号: 1-1703930-1
国产型号:
A 总长: 14.05mm B 针宽: 1.08mm
C 针厚: 1.6mm

D



进口型号: 5-968221-1
国产型号:
A 总长: 13.8mm B 针宽: 1.81mm
C 针厚: 2.15mm

E



进口型号: 5-963716-1
国产型号: DJ615B-0.6×0.6A
A 总长: 18.5mm B 针宽: 0.65mm
C 针厚: 0.65mm

F



进口型号: 5-963715-1
国产型号: DJ625B-0.6×0.6A
A 总长: 13.8mm B 针宽: 1.85mm
C 针厚: 2.4mm

G



进口型号: 5-965908-1
国产型号:
A 总长: 18.5mm B 针宽: 0.65mm
C 针厚: 0.65mm

H



进口型号: 5-965906-1
国产型号:
A 总长: 13.8mm B 针宽: 1.85mm
C 针厚: 2.4mm

I



进口型号: SWPT-001T-P025
国产型号: DJ614Y-0.6A
A 总长: 15.4mm B 针宽: 0.85mm
C 针厚: 0.63mm

J



进口型号: SWPR-002T-P025
国产型号: DJ624Y-0.6A
A 总长: 11.85mm B 针宽: 1.45mm
C 针厚: 2.2mm

K



进口型号: 7114-1670-02
国产型号: DJ611Y-0.6A
A 总长: 19.8mm B 针宽: 0.85mm
C 针厚: 0.64mm

L



进口型号: 7116-1670-02
国产型号: DJ621Y-0.6A
A 总长: 15mm B 针宽: 1.4mm
C 针厚: 1.64mm

端子系列

Terminal series

产品广泛应用于摩托、汽车、新能源车等领域

端子

A



进口型号: 531216-4
国产型号: DJ623A-0.6-0.6A
A 总长: 14.19mm B 针宽: 1.59mm
C 针厚: 1.71mm

B



进口型号: 8100-3455
国产型号: DJ7331Y-2
A 总长: 15.9mm B 针宽: 1.55mm
C 针厚: 2.25mm

C



进口型号: 1674742-1
国产型号: DJ614-0.7S
A 总长: 21.6mm B 针宽: 0.7mm
C 针厚: 0.64mm

D



进口型号: 1123343-1
国产型号: DJ624-0.7S
A 总长: 15.78mm B 针宽: 1.64mm
C 针厚: 2.6mm

E



进口型号:
国产型号: DJ614-1S
A 总长: 23.31mm B 针宽: 1.55mm
C 针厚: 1.96mm

F



进口型号: 13648598
国产型号:
A 总长: 14mm B 针宽: 1.48mm
C 针厚: 1.95mm

G



进口型号: 1060-20-0122
国产型号: DJ214B-1.0A
A 总长: 22mm B 针宽: 1mm
C 针厚: 1mm

H



进口型号: 1062-20-0122
国产型号: DJ224B-1.0A
A 总长: 20.5mm B 针宽: 1.93mm
C 针厚: 1.93mm

I



进口型号: 0460-202-20141
国产型号:
A 总长: 18.1mm B 针宽: 1mm
C 针厚: 1mm

J



进口型号: 0462-201-20141
国产型号:
A 总长: 16.25mm B 针宽: 1.96mm
C 针厚: 1.96mm

K



进口型号: 0460-202-2031
国产型号:
A 总长: 18.1mm B 针宽: 1mm
C 针厚: 1mm

L



进口型号: 0462-201-2031
国产型号:
A 总长: 16.25mm B 针宽: 1.96mm
C 针厚: 1.96mm

A



进口型号: 3-1447221-4
国产型号: DJ224-1.0A
A 总长: 22.5mm B 针宽: 1.98mm
C 针厚: 1.98mm

B



进口型号: 3-1447221-3
国产型号:
A 总长: 22.5mm B 针宽: 1.98mm
C 针厚: 1.98mm

C



进口型号: M23S05K351
国产型号: DJ626-F1.0A
A 总长: 17.1mm B 针宽: 1.91mm
C 针厚: 2.24mm

D



进口型号: MX19P10K451
国产型号: DJ613C-1x0.6A
A 总长: 12.5mm B 针宽: 1.03mm
C 针厚: 0.63mm

E



进口型号: MX19S10K451
国产型号: DJ623C-1x0.6A
A 总长: 9.5mm B 针宽: 1.87mm
C 针厚: 1.78mm

F



进口型号: 5558T
国产型号: DJ5558
A 总长: 16.8mm B 针宽: 1.15mm
C 针厚: 1.1mm

G



进口型号: 5556T
国产型号: DJ5556
A 总长: 14.8mm B 针宽: 1.7mm
C 针厚: 1.73mm

H



进口型号: 13741954
国产型号:
A 总长: 17.8mm B 针宽: 2.42mm
C 针厚: 2.53mm

I



进口型号: 8100-3177
国产型号:
A 总长: 22.6mm B 针宽: 1mm
C 针厚: 0.6mm

J



进口型号: 1554723-1
国产型号: DJ7332Y-2
A 总长: 16.5mm B 针宽: 1.88mm
C 针厚: 2.28mm

K



进口型号:
国产型号: DJ614-1.0S
A 总长: 26.12mm B 针宽: 1.88mm
C 针厚: 1.87mm

L



进口型号:
国产型号: DJ624-1.0S
A 总长: 20.33mm B 针宽: 1.76mm
C 针厚: 2.4mm

端子系列

Terminal series

产品广泛应用于摩托、汽车、新能源车等领域

端子

A



进口型号:
国产型号: DJ623-1.0S
A 总长: 18.5mm B 针宽: 1.95mm
C 针厚: 2.5mm

B



进口型号: 1393366-1
国产型号:
A 总长: 17.5mm B 针宽: 1.9mm
C 针厚: 2.27mm

C



进口型号: 1718762-1
国产型号: DJ615B-1.2×0.6A
A 总长: 25.6mm B 针宽: 1.15mm
C 针厚: 0.6mm

D



进口型号: 7-1452668-1
国产型号: DJ623W-1.2×0.6A
A 总长: 16.3mm B 针宽: 1.85mm
C 针厚: 1.75mm

E



进口型号: 7-1542653-1
国产型号:
A 总长: 16.3mm B 针宽: 1.85mm
C 针厚: 1.75mm

F



进口型号: 173682-1
国产型号: DJ612-1.2S
A 总长: 20.15mm B 针宽: 1.93mm
C 针厚: 2.7mm

G



进口型号: 173716-1
国产型号: DJ6210-1.2S
A 总长: 14.7mm B 针宽: 1.95mm
C 针厚: 2.18mm

H



进口型号: YL-RT
国产型号:
A 总长: 19.7mm B 针宽: 2mm
C 针厚: 0.53mm

I



进口型号: YL-PT
国产型号:
A 总长: 14.65mm B 针宽: 2.82mm
C 针厚: 2mm

J



进口型号: 5-1241608-1
国产型号:
A 总长: 16.7mm B 针宽: 2.8mm
C 针厚: 2.3mm

K



进口型号:
国产型号: DJ621-1.2
A 总长: 16.81mm B 针宽: 1.95mm
C 针厚: 2.44mm

L



进口型号: 1060-16-0622
国产型号: DJ214B-1.5A
A 总长: 21.7mm B 针宽: 1.56mm
C 针厚: 1.56mm

A



进口型号: 1062-16-0622
国产型号: DJ224B-1.5A
A 总长: 20.1mm B 针宽: 2.78mm
C 针厚: 2.78mm

B



进口型号: 1060-16-0122
国产型号: DJ214B-1.5A
A 总长: 21.7mm B 针宽: 1.56mm
C 针厚: 1.56mm

C



进口型号: 1062-16-0122
国产型号: DJ224B-1.5B
A 总长: 20.1mm B 针宽: 2.78mm
C 针厚: 2.78 mm

D



进口型号: 1060-16-1222
国产型号: DJ214B-1.5C
A 总长: 21.7mm B 针宽: 1.56mm
C 针厚: 1.56mm

E



进口型号: 1062-16-1222
国产型号: DJ224B-1.5C
A 总长: 20.1mm B 针宽: 2.78mm
C 针厚: 2.78mm

F



进口型号: 1060-16-0144
国产型号:
A 总长: 21.7mm B 针宽: 1.56mm
C 针厚: 1.56mm

G



进口型号: 1062-16-0144
国产型号:
A 总长: 20.1mm B 针宽: 2.78mm
C 针厚: 2.78mm

H



进口型号: 0460-202-16141
国产型号:
A 总长: 20.7mm B 针宽: 1.6mm
C 针厚: 1.6mm

I



进口型号: 0462-201-16141
国产型号:
A 总长: 19.2mm B 针宽: 2.83mm
C 针厚: 2.83mm

J



进口型号: 0460-215-16141
国产型号:
A 总长: 20.7mm B 针宽: 1.6mm
C 针厚: 1.6mm

K



进口型号: 0462-209-16141
国产型号:
A 总长: 19.2mm B 针宽: 2.83mm
C 针厚: 2.83mm

L



进口型号: 0460-202-1631
国产型号:
A 总长: 20.7mm B 针宽: 1.6mm
C 针厚: 1.6mm

端子系列

Terminal series

产品广泛应用于摩托、汽车、新能源车等领域

端子

A



进口型号: 0462-201-1631
国产型号:
A 总长: 19.2mm B 针宽: 2.83mm
C 针厚: 2.83mm

B



进口型号: 282404-1
国产型号: DJ611-1.5A
A 总长: 22.6mm B 针宽: 1.6mm
C 针厚: 0.76mm

C



进口型号: 282403-1
国产型号: DJ621-1.5A
A 总长: 16.8mm B 针宽: 2.75mm
C 针厚: 2.62mm

D



进口型号: 282109-1
国产型号: DJ611-1.5B
A 总长: 22.6mm B 针宽: 1.6mm
C 针厚: 0.76mm

E



进口型号: 282110-1
国产型号: DJ621-1.5B
A 总长: 16.8mm B 针宽: 2.75mm
C 针厚: 2.62mm

F



进口型号: 964269-1
国产型号: DJ615B-1.5×0.8A
A 总长: 22.4mm B 针宽: 0.64mm
C 针厚: 1.6mm

G



进口型号: 964274-1
国产型号: DJ623-E1.5A
A 总长: 19.28mm B 针宽: 1.76mm
C 针厚: 1.28mm

H



进口型号: 1241380-1
国产型号: DJ221F-1.5A
A 总长: 20.45mm B 针宽: 2.26mm
C 针厚: 2.76mm

I



进口型号: 1703013-1
国产型号:
A 总长: 29.9mm B 针宽: 1.5mm
C 针厚: 1.5mm

J



进口型号: 929989-1
国产型号: DJ221YA-1.5B
A 总长: 20.9mm B 针宽: 2.8mm
C 针厚: 2.8mm

K



进口型号: 770520-1
国产型号:
A 总长: 19.5mm B 针宽: 2.5mm
C 针厚: 2.5mm

L



进口型号: 770520-3
国产型号:
A 总长: 19.5mm B 针宽: 2.5mm
C 针厚: 2.5 mm

A



进口型号: 770520-4
国产型号:
A 总长: 19.5mm B 针宽: 2.5mm
C 针厚: 2.5mm

B



进口型号: 192990-2490
国产型号:
A 总长: 27.3mm B 针宽: 1.6mm
C 针厚: 1.6mm

C



进口型号: 192990-2530
国产型号:
A 总长: 18.5mm B 针宽: 2.5mm
C 针厚: 2.5mm

D



进口型号: 132000-003
国产型号:
A 总长: 27.4mm B 针宽: 1.6mm
C 针厚: 1.6mm

E



进口型号: 132000-002
国产型号:
A 总长: 23.5mm B 针宽: 2.6mm
C 针厚: 2.6mm

F



进口型号: 33000-0002
国产型号: DJ612A-F1.5x0.8A
A 总长: 24.5mm B 针宽: 1.6mm
C 针厚: 0.8mm

G



进口型号: 33012-2001
国产型号: DJ622A-F1.5A
A 总长: 20.5mm B 针宽: 2.7mm
C 针厚: 2.85mm

H



进口型号: 211CL2S1160
国产型号: DJ617-1.5A
A 总长: 29.8mm B 针宽: 1.6mm
C 针厚: 0.8mm

I



进口型号: 211CL2S2160
国产型号:
A 总长: 29.8mm B 针宽: 1.6mm
C 针厚: 0.8mm

J



进口型号: 211CC2S4160
国产型号: DJ627-1.5B
A 总长: 20mm B 针宽: 3.5mm
C 针厚: 2.6mm

K



进口型号: 12103881
国产型号: DJ624T-1.5A
A 总长: 14.6mm B 针宽: 2.4mm
C 针厚: 2.9mm

L



进口型号: 12124075
国产型号: DJ621-T1.5A
A 总长: 14.3mm B 针宽: 2.3mm
C 针厚: 3.88mm

端子系列

Terminal series

产品广泛应用于摩托、汽车、新能源车等领域

端子

A



进口型号: 12048074
国产型号: DJ621A-1.5A/B
A 总长: 16.7mm B 针宽: 2.38mm
C 针厚: 3.3mm

B



进口型号: 15326268
国产型号: DJ611-G1.5x0.6A
A 总长: 29.6mm B 针宽: 1.55mm
C 针厚: 0.6mm

C



进口型号: 12191818
国产型号: DJ625-F1.5A
A 总长: 19.2mm B 针宽: 2.4mm
C 针厚: 2.72mm

D



进口型号: 927884-1
国产型号: DJ211-1.5B
A 总长: 27.2mm B 针宽: 1.55mm
C 针厚: 1.55mm

E



进口型号: 927886-1
国产型号: DJ221-1.5B
A 总长: 20.5mm B 针宽: 2.6mm
C 针厚: 2.6mm

F



进口型号: 66602-1
国产型号: 27
A 总长: 15.45mm B 针宽: 1.6mm
C 针厚: 1.6mm

G



进口型号: 66601-1
国产型号:
A 总长: 20.9mm B 针宽: 2.75mm
C 针厚: 2.75mm

H



进口型号: 66098-8
国产型号:
A 总长: 27mm B 针宽: 1.6mm
C 针厚: 1.6mm

I



进口型号: 66100-9
国产型号:
A 总长: 21mm B 针宽: 2.8mm
C 针厚: 2.8mm

J



进口型号: 12160811
国产型号: DJ611A-1.5A
A 总长: 27.8mm B 针宽: 1.63mm
C 针厚: 0.84mm

K



进口型号: 776001-1
国产型号: DJ623-FA1.5A
A 总长: 16.1mm B 针宽: 2.65mm
C 针厚: 2.62mm

L



进口型号: 121668-0255
国产型号:
A 总长: 23.61mm B 针宽: 1.55mm
C 针厚: 1.59mm

A



进口型号: 121668-0222
国产型号:
A 总长: 22.1mm B 针宽: 2.8mm
C 针厚: 2.8mm

B



进口型号: 171661-1
国产型号: DJ611-F1.8AS
A 总长: 20.7mm B 针宽: 1.8mm
C 针厚: 0.6mm

C



进口型号: 171662-1
国产型号: DJ621-F1.8AS
A 总长: 17.2mm B 针宽: 2.88mm
C 针厚: 2.3mm

D



进口型号: 173645-1
国产型号: DJ614-G1.8x0.6A
A 总长: 21.1mm B 针宽: 1.65mm
C 针厚: 0.66mm

E



进口型号: 173631-1
国产型号: DJ624-G1.8A
A 总长: 16.08mm B 针宽: 2.64mm
C 针厚: 2.46mm

F



进口型号:
国产型号: DJ611-1.8A
A 总长: 21.43mm B 针宽: 1.78mm
C 针厚: 1.76mm

G



进口型号:
国产型号: DJ621-1.8A
A 总长: 17.17mm B 针宽: 2.3mm
C 针厚: 2.3mm

H



进口型号: ST740482-3
国产型号: DJ612-2x0.6A
A 总长: 22.7mm B 针宽: 1.86mm
C 针厚: 0.58mm

I



进口型号: ST730495-3
国产型号: DJ623-2x0.6A
A 总长: 18.6mm B 针宽: 2.65mm
C 针厚: 2.37mm

J



进口型号: L6.2-T
国产型号:
A 总长: 20.3mm B 针宽: 2.15mm
C 针厚: 2.05mm

K



进口型号: L6.2-RT
国产型号:
A 总长: 20.2mm B 针宽: 2.96mm
C 针厚: 2.96mm

L



进口型号: 1500-0105
国产型号: DJ612-2.2x0.6A
A 总长: 24.35mm B 针宽: 2.2mm
C 针厚: 0.6 mm

端子系列

Terminal series

产品广泛应用于摩托、汽车、新能源车等领域

端子

A



进口型号: 1500-0106
国产型号: DJ621-G2×0.6A
A 总长: 16.4mm B 针宽: 3mm
C 针厚: 2.5mm

B



进口型号: MT091-63280
国产型号: DJ611C-1.5×0.6A
A 总长: 26.35mm B 针宽: 2.1mm
C 针厚: 0.6mm

C



进口型号: MT095-63080
国产型号: DJ621C-1.5×0.6A
A 总长: 21.2mm B 针宽: 2.95mm
C 针厚: 2.05mm

D



进口型号: 8230-4562
国产型号:
A 总长: 27.05mm B 针宽: 2.15mm
C 针厚: 0.6mm

E



进口型号: 8100-1429
国产型号:
A 总长: 18.65mm B 针宽: 3mm
C 针厚: 2.35mm

F



进口型号: 8100-0458
国产型号: DJ611-2.2A
A 总长: 27.2mm B 针宽: 2.15mm
C 针厚: 0.58mm

G



进口型号: 8100-0461
国产型号: DJ621-2.2A
A 总长: 18.15mm B 针宽: 3mm
C 针厚: 2.35mm

H



进口型号: 1060-12-0166
国产型号: DJ214B-2.3C
A 总长: 26mm B 针宽: 2.38mm
C 针厚: 2.38mm

I



进口型号: 1062-12-0166
国产型号: DJ224B-2.3C
A 总长: 24mm B 针宽: 4.05mm
C 针厚: 4.05mm

J



进口型号: 0460-204-12141
国产型号:
A 总长: 20.63mm B 针宽: 2.37mm
C 针厚: 2.37mm

K



进口型号: 0462-203-12141
国产型号:
A 总长: 19.18mm B 针宽: 4.02mm
C 针厚: 4.02mm

L



进口型号: 368087-1
国产型号:
A 总长: 24.5mm B 针宽: 2.25mm
C 针厚: 0.63mm

A



进口型号: 368084-1
国产型号:
A 总长: 16.2mm B 针宽: 3.02mm
C 针厚: 2.75mm

B



进口型号:
国产型号: DJ613-2.3A
A 总长: 25mm B 针宽: 2.27mm
C 针厚: 0.6mm

C



进口型号:
国产型号: DJ621-2.3A
A 总长: 17.1mm B 针宽: 3.07mm
C 针厚: 2.35mm

D



进口型号: 3191-RT
国产型号: DJ212C-2.3B
A 总长: 22.2mm B 针宽: 2.3mm
C 针厚: 2.3mm

E



进口型号: 3191-T
国产型号: DJ212C-2.3B
A 总长: 22mm B 针宽: 2.9mm
C 针厚: 2.9mm

F



进口型号: 12124582
国产型号: DJ212-2.5A
A 总长: 29.2mm B 针宽: 2.5mm
C 针厚: 1.76mm

G



进口型号: 12124580
国产型号: DJ222-2.5A
A 总长: 27.15mm B 针宽: 2.9mm
C 针厚: 2.9mm

H



进口型号: 929967-1
国产型号: DJ213-2.5A
A 总长: 29.9mm B 针宽: 2.46mm
C 针厚: 2.46mm

I



进口型号: 929974-1
国产型号: DJ223-2.5A
A 总长: 20.8mm B 针宽: 3.7mm
C 针厚: 3.7mm

J



进口型号: 929968-1
国产型号: DJ213-2.5B
A 总长: 29.9mm B 针宽: 2.46mm
C 针厚: 2.46mm

K



进口型号: 929975-1
国产型号: DJ223-2.5B
A 总长: 20.8mm B 针宽: 3.7mm
C 针厚: 3.7mm

L



进口型号: 211CL3S2160
国产型号: DJ616A-2.8x0.8B
A 总长: 29.5mm B 针宽: 2.92mm
C 针厚: 0.82mm

端子系列

Terminal series

产品广泛应用于摩托、汽车、新能源车等领域

端子

A



进口型号: 211CC3S2120
国产型号: DJ627-2.8B
A 总长: 20.1mm B 针宽: 3.51mm
C 针厚: 3.9mm

B



进口型号: 1500-0071
国产型号: DJ611-2.8A
A 总长: 20.5mm B 针宽: 2.86mm
C 针厚: 0.53mm

C



进口型号: 8240-4050
国产型号: DJ621-E2.8A
A 总长: 15.9mm B 针宽: 4.04mm
C 针厚: 2.67mm

D



进口型号: 12077411
国产型号: DJ623-E2.8B
A 总长: 19.99mm B 针宽: 3.64mm
C 针厚: 4.08mm

E



进口型号: 2-964300-1
国产型号: DJ615B-2.8*0.8B
A 总长: 24.6mm B 针宽: 0.8mm
C 针厚: 2.85mm

F



进口型号: 964296-1
国产型号:
A 总长: 24.6mm B 针宽: 0.8mm
C 针厚: 2.85mm

G



进口型号: 968855-1
国产型号: DJ627B-2.8A
A 总长: 21mm B 针宽: 3.1mm
C 针厚: 4.4mm

H



进口型号: 185026-1
国产型号:
A 总长: 21.3mm B 针宽: 1.8mm
C 针厚: 2.6mm

I



进口型号: 964286-1
国产型号: DJ623-E3.5A
A 总长: 19.67mm B 针宽: 2.1mm
C 针厚: 2.55mm

J



进口型号: 965999-1
国产型号: DJ623-E3.5B
A 总长: 19.17mm B 针宽: 2.01mm
C 针厚: 2.52mm

K



进口型号: 1928498056
国产型号:
A 总长: 20.4mm B 针宽: 3.15mm
C 针厚: 4.36mm

L



进口型号: 0460-204-08141
国产型号:
A 总长: 26.2mm B 针宽: 3.6mm
C 针厚: 3.6mm

A



进口型号: 0462-203-08141
国产型号:
A 总长: 24.9mm B 针宽: 6.66mm
C 针厚: 6.66mm

B



进口型号: 175088-1
国产型号: DJ614B-4.8×0.8B
A 总长: 30.3mm B 针宽: 4.85mm
C 针厚: 0.81mm

C



进口型号: 175091-1
国产型号: DJ621-4.8×0.8B
A 总长: 18.5mm B 针宽: 5.8mm
C 针厚: 3.74mm

D



进口型号: 0460-204-04141
国产型号:
A 总长: 26.38mm B 针宽: 5.73mm
C 针厚: 5.73mm

E



进口型号: 0462-203-04141
国产型号:
A 总长: 25.03mm B 针宽: 8.75mm
C 针厚: 8.75mm

F



进口型号:
国产型号: DJ611-6.3A
A 总长: 24.2mm B 针宽: 6.3mm
C 针厚: 0.81mm

G



进口型号:
国产型号: DJ621-B6.3A
A 总长: 21mm B 针宽: 7.5mm
C 针厚: 3.3mm

H



进口型号:
国产型号: DJ611-6.3A(酸洗)
A 总长: 24.1mm B 针宽: 6.26mm
C 针厚: 0.82mm

I



进口型号:
国产型号: DJ621-B6.3A(酸洗)
A 总长: 21.22mm B 针宽: 7.32mm
C 针厚: 3.23mm

J



进口型号: 12033997
国产型号: DJ629-E6.3B
A 总长: 20.9mm B 针宽: 7.88mm
C 针厚: 4.6mm

K



进口型号: 964306-1
国产型号: DJ6116-6.3B
A 总长: 27.7mm B 针宽: 0.75mm
C 针厚: 4.8mm

L



进口型号: 964307-1
国产型号: DJ6116-6.3C
A 总长: 25.51mm B 针宽: 0.83mm
C 针厚: 4.8mm

端子系列

Terminal series

产品广泛应用于摩托、汽车、新能源车等领域

端子

A



进口型号: 927833-1
国产型号: DJ6218-E6.3B
A 总长: 20.1mm B 针宽: 2.2mm
C 针厚: 4.82mm

B



进口型号: 928966-1
国产型号: DJ6218-E6.3C
A 总长: 19.9mm B 针宽: 2.41mm
C 针厚: 4.8mm

C



进口型号: 1241406-1
国产型号: DJ6218C-E6.3C
A 总长: 19.5mm B 针宽: 4.2mm
C 针厚: 7mm

D



进口型号: 12066614
国产型号:
A 总长: 20.86mm B 针宽: 7.26mm
C 针厚: 4.18mm

E



进口型号: 8100-0508
国产型号: DJ611A-F7.8C
A 总长: 31.7mm B 针宽: 8mm
C 针厚: 0.86mm

F



进口型号: 8100-2980
国产型号: DJ627A-7.8C
A 总长: 22.8mm B 针宽: 9mm
C 针厚: 4.3mm

G



进口型号: 1544967-1
国产型号: DJ618A-8.0C
A 总长: 38.4mm B 针宽: 8.15mm
C 针厚: 1.05mm

H



进口型号: 1544228-1
国产型号: DJ628A-8D
A 总长: 30.6mm B 针宽: 9.4mm
C 针厚: 2.9mm

I



进口型号: ST740539-3
国产型号: DJ619-9.5×1.2C
A 总长: 40mm B 针宽: 9.5mm
C 针厚: 1.22mm

J



进口型号: ST730722-3
国产型号: DJ626-D9.5×1.2C
A 总长: 29.75mm B 针宽: 11.5mm
C 针厚: 4.5mm

K



进口型号:
国产型号: DJD031A-2
A 总长: 19.5mm B 针宽: 8.9mm
C 针厚: 3.8mm

L



进口型号:
国产型号: DJD031B-2
A 总长: 19.5mm B 针宽: 8.9mm
C 针厚: 3.8mm

- **Excellent waterproof capability**
优异的防水性能力
- **Excellent oxidative stability**
优异的氧化稳定性
- **High voltage resistance**
耐高压

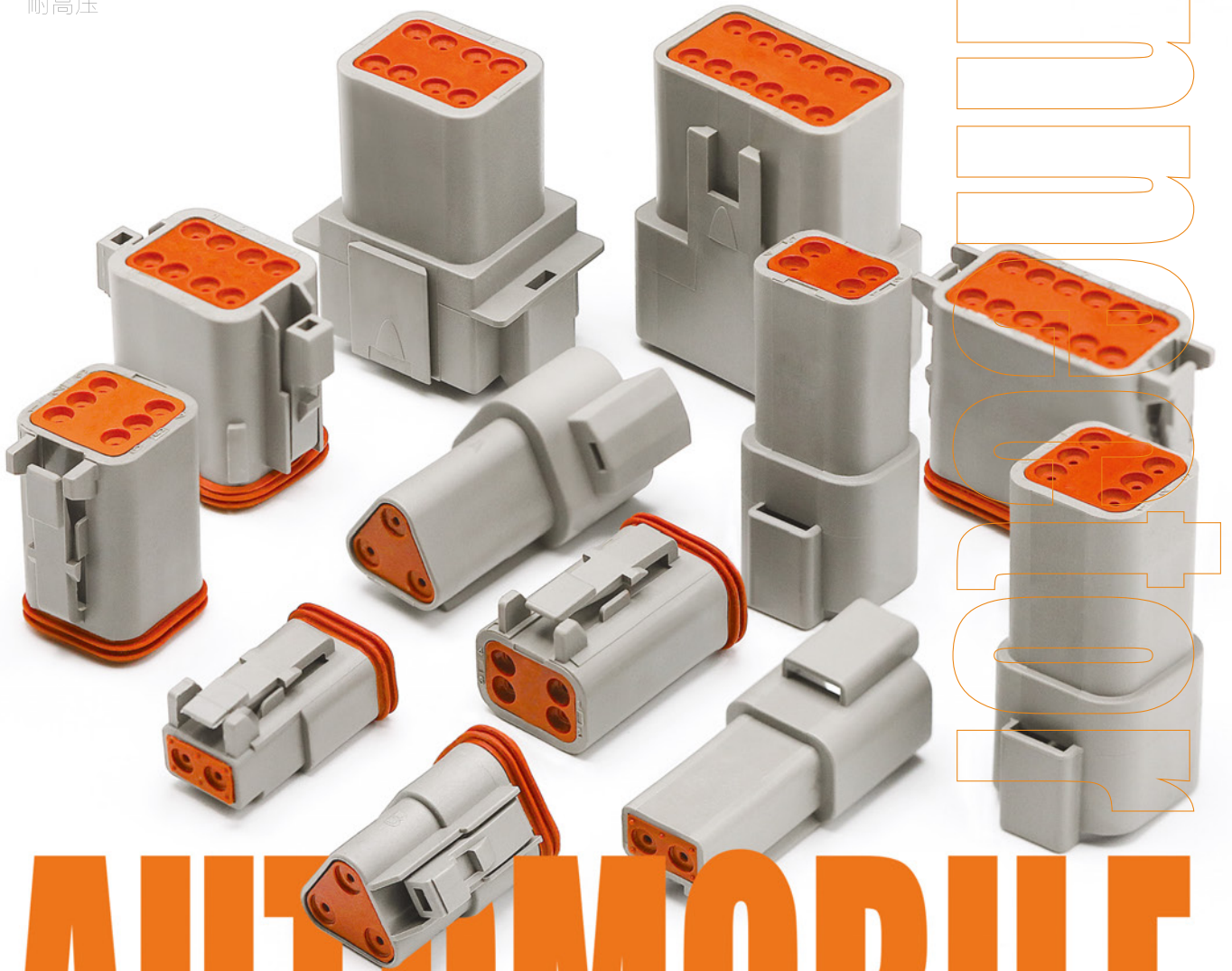

连接器系列

Connector series

产品广泛应用于摩托、汽车、新能源车等领域

孔径
0.4
0.5
0.64

A



孔数: 7

进口型号: 2822344-1
国产型号: DJ7071Y-0.4-11
尺寸 (L*W*H): 24.9*11.6*11mm
适配端子: 917309-1

B



孔数: 7

进口型号: 2822343-1
国产型号: DJ7071Y-0.4-21
尺寸 (L*W*H): 16.7*12.3*5.7mm
适配端子: 917308-1

C



孔数: 3

进口型号: 2333103-1
国产型号:
尺寸 (L*W*H): 16.7*13.19*4.13mm
适配端子: 1-1703930-1

孔径
0.7
1.0
1.2

D



孔数: 6

进口型号: 2309873-1
国产型号:
尺寸 (L*W*H): 16.52*18.59*4.1mm
适配端子: 1-1703930-1

E



孔数: 8

进口型号: 2333108-1
国产型号:
尺寸 (L*W*H): 16.55*22.24*4.12mm
适配端子: 1-1703930-1

F



孔数: 20

进口型号: 2312120-1
国产型号:
尺寸 (L*W*H): 16.51*23.67*7.2mm
适配端子: 1-1703930-1

孔径
1.65
1.8
2.0

孔径
2.2
2.3

孔径
2.5

G



孔数: 2

进口型号: B02B-JWPF-SK-R
国产型号:
尺寸 (L*W*H): 19.8*7*8mm
适配端子:

H



孔数: 2

进口型号: 02T-JWPF-VSLE-D
国产型号: DJ7024Y-0.6-11
尺寸 (L*W*H): 26*7.1*8.2mm
适配端子: SWPT-001T-P025

I



孔数: 2

进口型号: 02R-JWPF-VSLE-D
国产型号: DJ7024Y-0.6-21
尺寸 (L*W*H): 16.6*6.8*7.15mm
适配端子: SWPR-001T-P025

孔径
2.8
3.0

孔径
3.5

J



孔数: 3

进口型号: B03B-JWPF-SK-R
国产型号:
尺寸 (L*W*H): 19.9*9*8.45mm
适配端子:

K



孔数: 3

进口型号: 03T-JWPF-VSLE-D
国产型号: DJ7034Y-0.6-11
尺寸 (L*W*H): 26*9.1*8.4mm
适配端子: SWPT-001T-P025

L



孔数: 3

进口型号: 03R-JWPF-VSLE-D
国产型号: DJ7034Y-0.6-21
尺寸 (L*W*H): 16.8*8.9*7.15mm
适配端子: SWPR-001T-P025

孔径
4.8
6.3
7.8

孔径
9.5
快连
高压

M



孔数: 4

进口型号: B04B-JWPF-SK-R
国产型号:
尺寸 (L*W*H): 19.95*11*8.4mm
适配端子:

N



孔数: 4

进口型号: 04T-JWPF-VSLE-D
国产型号: DJ7044Y-0.6-11
尺寸 (L*W*H): 26*11.15*8.4mm
适配端子: SWPT-001T-P025

O



孔数: 4

进口型号: 04R-JWPF-VSLE-D
国产型号: DJ7044Y-0.6-21
尺寸 (L*W*H): 16.7*11*7.3mm
适配端子: SWPR-001T-P025

A



孔数: 6

进口型号: B06B-JWPF-SK-R
 国产型号:
 尺寸(L*W*H): 19.9*9.9*13.1mm
 适配端子:

B



孔数: 6

进口型号: 06T-JWPF-VSLE-D
 国产型号: DJ7064Y-0.6-11
 尺寸(L*W*H): 26*9.9*13.1mm
 适配端子: SWPT-001T-P025

C



孔数: 6

进口型号: 06R-JWPF-VSLE-D
 国产型号: DJ7064Y-0.6-21
 尺寸(L*W*H): 16.8*8.8*11.2mm
 适配端子: SWPR-001T-P025

D



孔数: 8

进口型号: B08B-JWPF-SK-R
 国产型号:
 尺寸(L*W*H): 19.9*11.8*12.85mm
 适配端子:

E



孔数: 8

进口型号: 08T-JWPF-VSLE-D
 国产型号: DJ7084Y-0.6-11
 尺寸(L*W*H): 25.8*11*12.2mm
 适配端子: SWPT-001T-P025

F



孔数: 8

进口型号: 08R-JWPF-VSLE-D
 国产型号: DJ7084Y-0.6-21
 尺寸(L*W*H): 16.7*10.8*11.1mm
 适配端子:

G



孔数: 2

进口型号: 02T-JWPF-VSLE(黑)
 国产型号:
 尺寸(L*W*H): 26.02*7.07*8.14mm
 适配端子: SWPT-001T-P025

H



孔数: 2

进口型号: 02R-JWPF-VSLE(黑)
 国产型号:
 尺寸(L*W*H): 16.57*4.6*4.61mm
 适配端子: SWPR-001T-P025

I



孔数: 3

进口型号: 03T-JWPF-VSLE(黑)
 国产型号:
 尺寸(L*W*H): 25.96*9.02*8.34mm
 适配端子: SWPT-001T-P025

J



孔数: 3

进口型号: 03R-JWPF-VSLE(黑)
 国产型号:
 尺寸(L*W*H): 16.68*6.68*4.74mm
 适配端子: SWPR-001T-P025

K



孔数: 4

进口型号: 04T-JWPF-VSLE(黑)
 国产型号:
 尺寸(L*W*H): 25.83*11.06*8.18mm
 适配端子: SWPT-001T-P025

L



孔数: 4

进口型号: 04R-JWPF-VSLE(黑)
 国产型号:
 尺寸(L*W*H): 16.77*8.69*4.77mm
 适配端子: SWPR-001T-P025

M



孔数: 6

进口型号: 06T-JWPF-VSLE(黑)
 国产型号:
 尺寸(L*W*H): 26.09*9.75*12.98mm
 适配端子: SWPT-001T-P025

N



孔数: 6

进口型号: 06R-JWPF-VSLE(黑)
 国产型号:
 尺寸(L*W*H): 16.67*6.68*8.69mm
 适配端子: SWPR-001T-P025

O



孔数: 8

进口型号: 08T-JWPF-VSLE(黑)
 国产型号:
 尺寸(L*W*H): 25.96*10.94*12.06mm
 适配端子: SWPT-001T-P025

- 孔径
- 0.4
- 0.5
- 0.64
- 孔径
- 0.7
- 1.0
- 1.2
- 孔径
- 1.5
- 孔径
- 1.65
- 1.8
- 2.0
- 孔径
- 2.2
- 2.3
- 孔径
- 2.5
- 孔径
- 2.8
- 3.0
- 孔径
- 3.5
- 孔径
- 4.8
- 6.3
- 7.8
- 孔径
- 9.5
- 快连
- 高压

连接器系列

Connector series

产品广泛应用于摩托、汽车、新能源车等领域

孔径
0.4
0.5
0.64

A



孔数: 8

进口型号: 08R-JWPF-VSLE(黑)
国产型号:
尺寸(L*W*H): 16.64*8.61*8.63mm
适配端子: SWPR-001T-P025

B



孔数: 5

进口型号: 05T-JWPF-HHLE-D
国产型号:
尺寸(L*W*H): 24.53*8.87*10.91mm
适配端子: SWPT-001T-P025

C



孔数: 5

进口型号: 05R-JWPF-HHLE-D
国产型号:
尺寸(L*W*H): 16.59*6.62*8.69mm
适配端子: SWPR-001T-P025

孔径
0.7
1.0
1.2

孔径
1.5

D



孔数: 2

进口型号: 9-968699-1 黑
国产型号: DJ7021-0.64-11
尺寸(L*W*H): 26.9*11.5*8.1mm
适配端子: 5-963716-1

E



孔数: 2

进口型号: 1-1718333-1
国产型号: DJ7021-0.64-21
尺寸(L*W*H): 17*7.9*6.5mm
适配端子: 5-963715-1

F



孔数: 2

进口型号: 9-968699-1 蓝
国产型号: DJ7021A-0.64-11
尺寸(L*W*H): 26.9*11.5*8.1mm
适配端子: 5-963716-1

孔径
1.65
1.8
2.0

孔径
2.2
2.3

孔径
2.5

G



孔数: 2

进口型号: 9-1718333-1 蓝
国产型号: DJ7021A-0.64-21
尺寸(L*W*H): 17*7.9*6.5mm
适配端子: 5-963715-1

H



孔数: 2

进口型号: 9-968699-1
国产型号: DJ7021B-0.64-11
尺寸(L*W*H): 26.9*11.5*8.1mm
适配端子: 5-963716-1

I



孔数: 2

进口型号: 9-1718333-1
国产型号: DJ7021B-0.64-21
尺寸(L*W*H): 17*7.9*6.5mm
适配端子: 5-963715-1

孔径
2.8
3.0

孔径
3.5

J



孔数: 3

进口型号: 9-968700-1 黑
国产型号: DJ7031-0.64-11
尺寸(L*W*H): 27*13.8*8mm
适配端子: 5-963716-1

K



孔数: 3

进口型号:
国产型号: DJ7031S-0.64-21
尺寸(L*W*H): 16.5*10.8*6.3mm
适配端子: 5-963715-1

L



孔数: 3

进口型号: 1718358-1
国产型号: DJ7031S-0.64-11
尺寸(L*W*H): 27*13.8*8mm
适配端子: 5-963716-1

孔径
4.8
6.3
7.8

孔径
9.5
快连
高压

M



孔数: 3

进口型号: 1-1718346-1
国产型号: DJ7031-0.64-21
尺寸(L*W*H): 16.5*10.8*6.3mm
适配端子: 5-963715-1

N



孔数: 3

进口型号: 9-968700-1 蓝
国产型号: DJ7031A-0.64-11
尺寸(L*W*H): 27*13.8*8mm
适配端子: 5-963716-1

O



孔数: 3

进口型号: 1-1718346-1 蓝
国产型号: DJ7031A-0.64-21
尺寸(L*W*H): 16.5*10.8*6.3mm
适配端子: 5-963715-1

A



孔数: 3

进口型号: 9-968700-1
国产型号: DJ7031B-0.64-11
尺寸(L*W*H): 27*13.8*8mm
适配端子: 5-963716-1

B



孔数: 3

进口型号: 1-1718346-1 绿
国产型号: DJ7031B-0.64-21
尺寸(L*W*H): 16.5*10.8*6.3mm
适配端子: 5-963715-1

C



孔数: 4

进口型号: 1452576-1
国产型号: DJ7041B-0.64-11
尺寸(L*W*H): 27.5*16.2*7.9mm
适配端子: 5-963716-1

D



孔数: 4

进口型号: 968813-1
国产型号: DJ7041B-0.64-21
尺寸(L*W*H): 16.7*12.3*5.7mm
适配端子: 5-963715-1

E



孔数: 4

进口型号: 1452576-9
国产型号: DJ7041B-0.64-11
尺寸(L*W*H): 27.5*16.2*7.9mm
适配端子: 5-963716-1

F



孔数: 4

进口型号: 968813-9
国产型号: DJ7041B-0.64-21
尺寸(L*W*H): 16.7*12.3*5.7mm
适配端子: 5-963715-1

G



孔数: 6

进口型号: 1-969489-1 1355081-1
国产型号:
尺寸(L*W*H): 19.04*21.3*10.06mm
适配端子: 5-963715-1

H



孔数: 2

进口型号: 7-967570-4
国产型号: DJ7023YA-0.6-11
尺寸(L*W*H): 40.4*14.5*15.7mm
适配端子: 5-965908-1

I



孔数: 2

进口型号: 1-967644-1
国产型号: DJ7023YA-0.6-21
尺寸(L*W*H): 24.1*17.5*14.9mm
适配端子: 5-965906-1

J



孔数: 3

进口型号: 1-967642-1
国产型号: DJ7033YA-0.6-21
尺寸(L*W*H): 24.1*20.2*15.25mm
适配端子: 5-965906-1

K



孔数: 3

进口型号: 2-967642-1
国产型号: DJ7033Y-0.6-21
尺寸(L*W*H): 24.1*20.2*15.25mm
适配端子: 5-965906-1

L



孔数: 4

进口型号: 1-967584-1
国产型号: DJ7043YA-0.6-11
尺寸(L*W*H): 39.7*16.3*20.5mm
适配端子: 5-965908-1

M



孔数: 4

进口型号: 1-967640-1
国产型号: DJ7043YA-0.6-21
尺寸(L*W*H): 24.25*15.3*23.3mm
适配端子: 5-965906-1

N



孔数: 6

进口型号: 9-967616-1
国产型号: DJ7063YA-0.6-21
尺寸(L*W*H): 30.7*24*17mm
适配端子: 5-965906-1

O



孔数: 6

进口型号: 3-967616-1
国产型号:
尺寸(L*W*H): 30.7*24*17mm
适配端子: 5-965906-1

孔径
0.4
0.5
0.64

孔径
0.7
1.0
1.2

孔径
1.5

孔径
1.65
1.8
2.0

孔径
2.2
2.3

孔径
2.5

孔径
2.8
3.0

孔径
3.5

孔径
4.8
6.3
7.8

孔径
9.5
快连
高压

连接器系列

Connector series

产品广泛应用于摩托、汽车、新能源车等领域

孔径
0.4
0.5
0.64

A



孔数: 8

进口型号: 1-1534229-1
国产型号: DJ7083YA-0.6-21
尺寸 (L*W*H): 31.85*24.1*20.6mm
适配端子: 5-965906-1

B



孔数: 12

进口型号:
国产型号: DJ7123YA-0.6-11
尺寸 (L*W*H): 39.5*36.5*22.1mm
适配端子: 5-965908-1

C



孔数: 4

进口型号: 9-1419167-0
国产型号:
尺寸 (L*W*H): 31.45*19.29*18.92mm
适配端子: 1393366-1

孔径
0.7
1.0
1.2

孔径
1.5

D



孔数: 6

进口型号: 1-1419168-1
国产型号: DJ7061B-0.6-21
尺寸 (L*W*H): 31.4*24.5*19.6mm
适配端子: 1393366-1

E



孔数: 8

进口型号: 1411001-1
国产型号: DJ7081B-0.6-21
尺寸 (L*W*H): 31.4*19.4*23.8mm
适配端子: 1393366-1

F



孔数: 16

进口型号: 1438031-1
国产型号: DJ7161B-0.6-21
尺寸 (L*W*H): 31.1*29.6*23.1mm
适配端子: 1393366-1

孔径
1.65
1.8
2.0

孔径
2.2
2.3

孔径
2.5

G



孔数: 18

进口型号: 2203663-5
国产型号: DJ7185YA-1.2-21
尺寸 (L*W*H): 31.45*34.9*24mm
适配端子: 1393366-1

H



孔数: 18

进口型号: 2203663-6
国产型号: DJ7185YB-1.2-21
尺寸 (L*W*H): 31.45*34.9*24mm
适配端子: 1393366-1

I



孔数: 6

进口型号:
国产型号: DJ7061A-0.64-11
尺寸 (L*W*H): 32.09*12.7*17.08mm
适配端子: 5-963716-1

孔径
2.8
3.0

孔径
3.5

J



孔数: 6

进口型号: 1534121-1
国产型号:
尺寸 (L*W*H): 31*9.99*13.67mm
适配端子: 5-963715-1

K



孔数: 6

进口型号: 1534121-2
国产型号:
尺寸 (L*W*H): 31.27*9.99*13.66mm
适配端子: 5-963715-1

L



孔数: 6

进口型号: 1534121-3
国产型号:
尺寸 (L*W*H): 31.06*9.99*13.67mm
适配端子: 5-963715-1

孔径
4.8
6.3
7.8

孔径
9.5
快连
高压

M



孔数: 6

进口型号: 1534121-5
国产型号:
尺寸 (L*W*H): 31.22*9.99*13.66mm
适配端子: 5-963715-1

N



孔数: 3

进口型号: 7283-8630
国产型号:
尺寸 (L*W*H): 19.98*10*5.73mm
适配端子: 7116-1670-02

O



孔数: 4

进口型号: 6098-1116
国产型号:
尺寸 (L*W*H): 28.94*12.47*12.72mm
适配端子: 7114-1670-02

A



孔数: 4

进口型号: 6098-1120
国产型号:
尺寸 (L*W*H): 19.92*9.66*7.98mm
适配端子: 7116-1670-02

B



孔数: 6

进口型号:
国产型号: DJ7065Y-0.6-11
尺寸 (L*W*H): 39.2*24.22*11.98mm
适配端子: 8100-3617

C



孔数: 6

进口型号: 6189-1083
国产型号: DJ7065Y-0.6-21
尺寸 (L*W*H): 21.7*29.5*16.6mm
适配端子: 8011-3455

D



孔数: 33

进口型号: 6188-4871
国产型号: DJ7331Y-0.6-10
尺寸 (L*W*H): 35.04*36.85*18.86mm
适配端子:

E



孔数: 33

进口型号: 6189-7106
国产型号: DJ7331Y-0.6-21
尺寸 (L*W*H): 30.45*33.67*18.64mm
适配端子: 8100-3455

F



孔数: 33

进口型号: 1554458-2
国产型号: DJ7332Y-0.6-10
尺寸 (L*W*H): 35.35*46.75*20.7mm
适配端子: 8011-3455

G



孔数: 33

进口型号: 1554461-2
国产型号: DJ7332Y-0.6-21
尺寸 (L*W*H): 44.85*29.4*27.4mm
适配端子: 1554723-1

H



孔数: 26

进口型号: 185226-1
国产型号:
尺寸 (L*W*H): 52.44*15.92*24.15mm
适配端子:

I



孔数: 26

进口型号: 185879-1
国产型号:
尺寸 (L*W*H): 46.02*13.82*28.36mm
适配端子: 5-963715-1

J



孔数: 26

进口型号: 185226-2
国产型号:
尺寸 (L*W*H): 52.55*16.02*24.04mm
适配端子:

K



孔数: 26

进口型号: 185879-2
国产型号:
尺寸 (L*W*H): 46.4*13.83*28.4mm
适配端子: 5-963715-1

L



孔数: 32

进口型号: 964824-1
国产型号: DJ7322A-0.6-10
尺寸 (L*W*H): 57.6*23.3*15.3mm
适配端子:

M



孔数: 32

进口型号: 1719057-1
国产型号: DJ7322A-0.6-21
尺寸 (L*W*H): 51.2*23*27mm
适配端子: 5-963715-1

N



孔数: 32

进口型号: 964824-2
国产型号: DJ7322B-0.6-10
尺寸 (L*W*H): 57.6*23.3*15.3mm
适配端子:

O



孔数: 32

进口型号: 1719057-2
国产型号: DJ7322B-0.6-21
尺寸 (L*W*H): 51.2*23*27mm
适配端子: 5-963715-1

孔径
0.4
0.5
0.64

孔径
0.7
1.0
1.2

孔径
1.5

孔径
1.65
1.8
2.0

孔径
2.2
2.3

孔径
2.5

孔径
2.8
3.0

孔径
3.5

孔径
4.8
6.3
7.8

孔径
9.5
快连
高压

连接器系列

Connector series

产品广泛应用于摩托、汽车、新能源车等领域

孔径
0.4
0.5
0.64

A



孔数: 32

进口型号: 1719057-3
国产型号: DJ7322C-0.6-21
尺寸 (L*W*H): 51.2*23*27mm
适配端子: 5-963715-1

B



孔数: 22

进口型号: 2295163-1
国产型号:
尺寸 (L*W*H): 24.75*37.79*15.6mm
适配端子:

C



孔数: 22

进口型号: 2295163-2
国产型号:
尺寸 (L*W*H): 24.73*37.77*15.54mm
适配端子:

孔径
0.7
1.0
1.2

D



孔数: 22

进口型号: 2295163-3
国产型号:
尺寸 (L*W*H): 24.71*37.76*15.6mm
适配端子:

E



孔数: 40

进口型号: 1241209-1
国产型号:
尺寸 (L*W*H): 83.3*24.1*24.8mm
适配端子:

F



孔数: 121

进口型号: 1241434-1
国产型号:
尺寸 (L*W*H): 145.1*32.2*47.4mm
适配端子:

孔径
1.65
1.8
2.0

孔径
2.2
2.3

孔径
2.5

G



孔数: 40

进口型号: 1473252-1
国产型号:
尺寸 (L*W*H): 54.2*37.4*54.3mm
适配端子: 5-968221-1 964286-1

H



孔数: 81

进口型号: 1473244-1
国产型号:
尺寸 (L*W*H): 76.8*37.6*57.3mm
适配端子: 5-968221-1 964286-1

I



孔数: 154

进口型号: 284617-1
国产型号:
尺寸 (L*W*H): 155.6*66.9*36mm
适配端子:

孔径
2.8
3.0

孔径
3.5

J



孔数: 94

进口型号: 3-1534904-4
国产型号:
尺寸 (L*W*H): 114.4*48.8*53mm
适配端子: 5-968221-1 5-1241608-1 968855-1

K



孔数: 60

进口型号: 3-1534903-5
国产型号:
尺寸 (L*W*H): 60.59*42.06*34mm
适配端子: 5-968221-1 5-1241608-1 968855-1

L



孔数: 32

进口型号: 986443001
国产型号:
尺寸 (L*W*H): 46.6*37.1*34.1mm
适配端子: 64323-1029 5-963715-1

孔径
4.8
6.3
7.8

孔径
9.5
快连
高压

M



孔数: 48

进口型号: 986503003
国产型号:
尺寸 (L*W*H): 51.7*37.1*34.2mm
适配端子: 64323-1029 5-963715-1

N



孔数: 32

进口型号: PPI0001493
国产型号:
尺寸 (L*W*H): 46.8*39.4*34.4mm
适配端子: 13648598 13741954

O



孔数: 48

进口型号: 33503457
国产型号:
尺寸 (L*W*H): 56.6*48.8*30.6mm
适配端子:

A



孔数: 48

进口型号: PPI0001495
 国产型号:
 尺寸 (L*W*H): 51.8*39.6*34.4mm
 适配端子: 13648598 13741954

B



孔数: 48

进口型号: 33500420
 国产型号:
 尺寸 (L*W*H): 51.8*39.6*34.4mm
 适配端子: 13648598 13741954

C



孔数: 64

进口型号: PPI0001501
 国产型号:
 尺寸 (L*W*H): 61.75*38.2*36mm
 适配端子: 13648598 13741954

D



孔数: 64

进口型号: PPI0001502
 国产型号:
 尺寸 (L*W*H): 61.75*38.2*36mm
 适配端子: 13648598 13741954

E



孔数: 73

进口型号: 15452126
 国产型号: DJ7731-0.6/2.8-21
 尺寸 (L*W*H): 81.15*50.6*40.6mm
 适配端子:

F



孔数: 81

进口型号: 1-368255-1
 国产型号:
 尺寸 (L*W*H): 83.7*29.4*47.2mm
 适配端子:

G



孔数: 81

进口型号: 9-368290-1
 国产型号:
 尺寸 (L*W*H): 119.2*55.9*34.7mm
 适配端子: 5-963715-1 964286-1

H



孔数: 4

进口型号: 1473672-1
 国产型号:
 尺寸 (L*W*H): 19.15*11.81*6.09mm
 适配端子: 1123343-1

I



孔数: 8

进口型号:
 国产型号: DJ7081S-0.7-10A
 尺寸 (L*W*H): 26.41*13.97*13.01mm
 适配端子:

J



孔数: 8

进口型号: 1376350-1
 国产型号: DJ7086S-0.7-10AW
 尺寸 (L*W*H): 24.61*14.04*13.06mm
 适配端子:

K



孔数: 8

进口型号: 1565804-1
 国产型号: DJ7081S-0.7-11
 尺寸 (L*W*H): 33.83*14.23*15.04mm
 适配端子: 1674742-1

L



孔数: 8

进口型号: 1376352-1
 国产型号: DJ7081S-0.7-21
 尺寸 (L*W*H): 21.28*10.98*9.47mm
 适配端子: 1123343-1

M



孔数: 10

进口型号:
 国产型号: DJ7106S-0.7-10AW
 尺寸 (L*W*H): 23.83*16.28*13.08mm
 适配端子:

N



孔数: 12

进口型号: 1473898-1
 国产型号: DJ7121S-0.7-10A
 尺寸 (L*W*H): 26.23*18.7*12.88mm
 适配端子:

O



孔数: 12

进口型号: 1318772-1
 国产型号: DJ7126S-0.7-10AW
 尺寸 (L*W*H): 25.07*18.26*12.86mm
 适配端子:

孔径	0.4
孔径	0.5
孔径	0.64
孔径	0.7
孔径	1.0
孔径	1.2
孔径	1.5
孔径	1.65
孔径	1.8
孔径	2.0
孔径	2.2
孔径	2.3
孔径	2.5
孔径	2.8
孔径	3.0
孔径	3.5
孔径	4.8
孔径	6.3
孔径	7.8
孔径	9.5
快连	高压

连接器系列

Connector series

产品广泛应用于摩托、汽车、新能源车等领域

孔径
0.4
0.5
0.64

孔径
0.7
1.0
1.2

孔径
1.5

孔径
1.65
1.8
2.0

孔径
2.2
2.3

孔径
2.5

孔径
2.8
3.0

孔径
3.5

孔径
4.8
6.3
7.8

孔径
9.5
快连
高压

A



孔数: 12

进口型号: 1473407-1
国产型号: DJ7121S-0.7-11
尺寸 (L*W*H): 33.9*18.69*15mm
适配端子: 1674742-1

B



孔数: 12

进口型号: 1318774-1
国产型号: DJ7121S-0.7-21
尺寸 (L*W*H): 21.02*15.38*9.57mm
适配端子: 1123343-1

C



孔数: 16

进口型号: 1318382-1
国产型号: DJ7166S-0.7-10AW
尺寸 (L*W*H): 24.8*23.19*13.1mm
适配端子:

D



孔数: 16

进口型号: 1473410-1
国产型号: DJ7161S-0.7-11
尺寸 (L*W*H): 33.9*22.94*15.07mm
适配端子: 1674742-1

E



孔数: 16

进口型号: 1318386-1
国产型号: DJ7161S-0.7-21
尺寸 (L*W*H): 23.9*15.5*14.4mm
适配端子: 1123343-1

F



孔数: 20

进口型号:
国产型号: DJ7206S-0.7-10AW
尺寸 (L*W*H): 34*14.3*15.1mm
适配端子:

G



孔数: 20

进口型号: 1473750-1
国产型号: DJ7206S-0.7-11
尺寸 (L*W*H): 34*27.4*14.8mm
适配端子: 1674742-1

H



孔数: 20

进口型号: 1473807-1
国产型号: DJ7201S-0.7-21
尺寸 (L*W*H): 21.3*11.1*15.5mm
适配端子: 1123343-1

I



孔数: 24

进口型号: 1318853-1
国产型号: DJ7246S-0.7-10AW
尺寸 (L*W*H): 23.8*16.3*15.25mm
适配端子:

J



孔数: 24

进口型号: 1376111-2
国产型号: DJ7241S-0.7-10A
尺寸 (L*W*H): 33.9*18.6*15mm
适配端子:

K



孔数: 24

进口型号: 1473413-1
国产型号: DJ7241S-0.7-11
尺寸 (L*W*H): 23.9*18.5*15.3mm
适配端子: 1674742-1

L



孔数: 24

进口型号: 1318917-1
国产型号: DJ7241S-0.7-21
尺寸 (L*W*H): 27.35*18.35*15mm
适配端子: 1123343-1

M



孔数: 26

进口型号:
国产型号: DJ7261S-0.7-10A
尺寸 (L*W*H): 21*15.5*15.8mm
适配端子:

N



孔数: 26

进口型号:
国产型号: DJ7266S-0.7-10AW
尺寸 (L*W*H): 25.2*23.25*18.6mm
适配端子:

O



孔数: 28

进口型号: LZ7401-0.4-10A
国产型号: LZ7401-0.4-10A
尺寸 (L*W*H): 83.3*24.1*24.8mm
适配端子: 1123343-1

A



孔数: 32

进口型号:
国产型号: DJ7321S-0.7-10A
尺寸 (L*W*H): 21.2*19.85*15.9mm
适配端子:

B



孔数: 32

进口型号: 1318745-1
国产型号: DJ7326S-0.7-10AW
尺寸 (L*W*H): 27.4*25.4*20.1mm
适配端子:

C



孔数: 32

进口型号: 1473799-1
国产型号: DJ7321S-0.7-11
尺寸 (L*W*H): 34*27.4*14.8mm
适配端子: 1674742-1

孔径
0.4
0.5
0.64

孔径
0.7
1.0
1.2

孔径
1.5

孔径
1.65
1.8
2.0

孔径
2.2
2.3

孔径
2.5

孔径
2.8
3.0

孔径
3.5

孔径
4.8
6.3
7.8

孔径
9.5
快连
高压

D



孔数: 32

进口型号: 1318747-1
国产型号: DJ7326S-0.7-21
尺寸 (L*W*H): 21.5*24.3*15.7mm
适配端子: 1123343-1

E



孔数: 40

进口型号: 1318384-1
国产型号: DJ7406S-0.7-10AW
尺寸 (L*W*H): 31.7*25.1*15.45mm
适配端子:

F



孔数: 40

进口型号: 1376113-2
国产型号: DJ7406S-0.7-10A
尺寸 (L*W*H): 32.1*26.85*14.9mm
适配端子:

G



孔数: 40

进口型号:
国产型号: DJ7406S-0.7-11
尺寸 (L*W*H): 34*31.75*15mm
适配端子: DJ614-1S

H



孔数: 40

进口型号: 1318389-1
国产型号: DJ7406S-0.7-21
尺寸 (L*W*H): 21.4*28.6*15.45mm
适配端子: 1123343-1

I



孔数: 20

进口型号: 1674477-1
国产型号: DJ7205S-0.7/2.3-10AW
尺寸 (L*W*H): 33.8*28.95*16.8mm
适配端子:

J



孔数: 24

进口型号:
国产型号: DJ7247-0.7/2.2-10AW
尺寸 (L*W*H): 46.1*25.1*28.2mm
适配端子:

K



孔数: 26

进口型号:
国产型号: DJ7261L-0.7-10AW
尺寸 (L*W*H): 40.3*24.5*16.1mm
适配端子:

L



孔数: 26

进口型号: 3-1437290-7
国产型号:
尺寸 (L*W*H): 32*32*32mm
适配端子: 3-1447221-3

M



孔数: 26

进口型号: 3-1437290-8
国产型号:
尺寸 (L*W*H): 40*36*34mm
适配端子: 3-1447221-3

N



孔数: 26

进口型号: 1743416-1
国产型号:
尺寸 (L*W*H): 32*32*32mm
适配端子: 3-1447221-3

O



孔数: 26

进口型号: 1473712-1
国产型号:
尺寸 (L*W*H): 58.5*25*31mm
适配端子: 3-1447221-3

连接器系列

Connector series

产品广泛应用于摩托、汽车、新能源车等领域

孔径
0.4
0.5
0.64

孔径
0.7
1.0
1.2

孔径
1.5

孔径
1.65
1.8
2.0

孔径
2.2
2.3

孔径
2.5

孔径
2.8
3.0

孔径
3.5

孔径
4.8
6.3
7.8

孔径
9.5
快连
高压

A



孔数: 34

进口型号: 4-1437290-0
国产型号:
尺寸 (L*W*H): 38*32*32mm
适配端子: 3-1447221-3

B



孔数: 34

进口型号: 4-1437290-1
国产型号:
尺寸 (L*W*H): 38*32*32mm
适配端子: 3-1447221-3

C



孔数: 26

进口型号: 9-6437287-8
国产型号:
尺寸 (L*W*H): 40*36*34mm
适配端子:

D



孔数: 26

进口型号: 6437288-6
国产型号:
尺寸 (L*W*H): 39*36.2*29.1mm
适配端子:

E



孔数: 26

进口型号: 6437288-4
国产型号:
尺寸 (L*W*H): 32*32*32mm
适配端子:

F



孔数: 26

进口型号: 6473423-1
国产型号:
尺寸 (L*W*H): 39*36.2*29.1mm
适配端子:

G



孔数: 26

进口型号: 6473711-1
国产型号:
尺寸 (L*W*H): 55.5*16.5*29mm
适配端子:

H



孔数: 34

进口型号: 2-6447232-3
国产型号:
尺寸 (L*W*H): 46.7*27*29mm
适配端子:

I



孔数: 34

进口型号: 6437288-1
国产型号:
尺寸 (L*W*H): 46*32*32mm
适配端子:

J



孔数: 34

进口型号: 2-6447232-4
国产型号:
尺寸 (L*W*H): 46.7*27*29mm
适配端子:

K



孔数: 34

进口型号: 6437288-2
国产型号:
尺寸 (L*W*H): 46*32*32mm
适配端子:

L



孔数: 60

进口型号: 6437288-3
国产型号:
尺寸 (L*W*H): 65.7*23.7*23mm
适配端子:

M



孔数: 60

进口型号: 6437288-5
国产型号:
尺寸 (L*W*H): 65.7*23.7*23mm
适配端子:

N



孔数: 26

进口型号: 1.0 26 孔通用公头
国产型号:
尺寸 (L*W*H): 40.49*26.96*21.79mm
适配端子: 1060-20-0122

O



孔数: 34

进口型号: 1.0 34 孔通用公头
国产型号:
尺寸 (L*W*H): 40.46*32.95*21.8mm
适配端子: 1060-20-0122

A



孔数: 2

进口型号: DTM04-2P
国产型号: DJ70210Y-1-11
尺寸(L*W*H): 39.1*16.7*16.2mm
适配端子: 1060-20-0122

B



孔数: 2

进口型号: DTM06-2S
国产型号: DJ70210Y-1-21
尺寸(L*W*H): 27.7*12.1*7.2mm
适配端子: 1062-20-0122

C



孔数: 3

进口型号: DTM04-3P
国产型号: DJ7310Y-1-11
尺寸(L*W*H): 39.1*20.9*16.2mm
适配端子: 1060-20-0122

D



孔数: 3

进口型号: DTM06-3S
国产型号: DJ70310Y-1-21
尺寸(L*W*H): 27.8*16.4*7.4mm
适配端子: 1062-20-0122

E



孔数: 4

进口型号: DTM04-4P
国产型号: DJ70410Y-1-11
尺寸(L*W*H): 41.5*19*16.6mm
适配端子: 1060-20-0122

F



孔数: 4

进口型号: DTM06-4S
国产型号: DJ70410Y-1-21
尺寸(L*W*H): 30.1*13.1*10.6mm
适配端子: 1062-20-0122

G



孔数: 6

进口型号: DTM04-6P
国产型号: DJ70610Y-1-11
尺寸(L*W*H): 41.7*19*23.6mm
适配端子: 1060-20-0122

H



孔数: 6

进口型号: DTM06-6S
国产型号: DJ70610Y-1-21
尺寸(L*W*H): 30.3*13*15mm
适配端子: 1062-20-0122

I



孔数: 8

进口型号: DTM04-8P
国产型号: DJ70810Y-1-11
尺寸(L*W*H): 42*32*19.8mm
适配端子: 1060-20-0122

J



孔数: 8

进口型号: DTM06-8S
国产型号: DJ70810Y-1-21
尺寸(L*W*H): 30.3*20.2*13mm
适配端子: 1062-20-0122

K



孔数: 12

进口型号: DTM04-12P
国产型号: DJ71210Y-1-11
尺寸(L*W*H): 42.2*40*19.9mm
适配端子: 1060-20-0122

L



孔数: 12

进口型号: DTM06-12S
国产型号: DJ71210Y-1-21
尺寸(L*W*H): 30.5*28.6*13mm
适配端子: 1062-20-0122

M



孔数: 12

进口型号: DTM04-12PB
国产型号:
尺寸(L*W*H): 41.91*40.43*20.21mm
适配端子: 1060-20-0122

N



孔数: 12

进口型号: DTM06-12SB
国产型号:
尺寸(L*W*H): 30.4*38.25*16.11mm
适配端子: 1062-20-0122

O



孔数: 12

进口型号: DTM04-12PC
国产型号:
尺寸(L*W*H): 41.8*40.34*20.15mm
适配端子: 1060-20-0122

孔径
0.4
0.5
0.64

孔径
0.7
1.0
1.2

孔径
1.5

孔径
1.65
1.8
2.0

孔径
2.2
2.3

孔径
2.5

孔径
2.8
3.0

孔径
3.5

孔径
4.8
6.3
7.8

孔径
9.5
快连
高压

连接器系列

Connector series

产品广泛应用于摩托、汽车、新能源车等领域

孔径
0.4
0.5
0.64

孔径
0.7
1.0
1.2

孔径
1.5

孔径
1.65
1.8
2.0

孔径
2.2
2.3

孔径
2.5

孔径
2.8
3.0

孔径
3.5

孔径
4.8
6.3
7.8

孔径
9.5
快连
高压

A



孔数: 12

进口型号: DTM06-12SC
国产型号:
尺寸 (L*W*H): 30.33*38.1*16.4mm
适配端子: 1062-20-0122

B



孔数: 12

进口型号: DTM04-12PD
国产型号:
尺寸 (L*W*H): 41.8*40.32*20.18mm
适配端子: 1060-20-0122

C



孔数: 12

进口型号: DTM06-12SD
国产型号:
尺寸 (L*W*H): 30.32*38.01*16.32mm
适配端子: 1062-20-0122

D



孔数: 12

进口型号: DTM06-12SA-E007
国产型号:
尺寸 (L*W*H): 40.06*30.11*16.1mm
适配端子: 1062-20-0122

E



孔数: 12

进口型号: 1-2303064-1
国产型号:
尺寸 (L*W*H): 44.14*55.53*35.46mm
适配端子: 1060-20-0122

F



孔数: 12

进口型号: 1-2303064-2
国产型号:
尺寸 (L*W*H): 44.04*55.56*35.38mm
适配端子: 1060-20-0122

G



孔数: 12

进口型号: DTM13-12PA/B/C/D
国产型号:
尺寸 (L*W*H): 61.3*36*37.9mm
适配端子:

H



孔数: 12

进口型号: DTM15-12PA/B/C/D
国产型号:
尺寸 (L*W*H): 61.3*30.4*33mm
适配端子:

I



孔数: 12

进口型号: DTM13-12PA-R008
国产型号:
尺寸 (L*W*H): 96.7*35.2*36.8mm
适配端子:

J



孔数: 12

进口型号: DTM13-12PB-R008
国产型号:
尺寸 (L*W*H): 96.7*35.2*36.8mm
适配端子:

K



孔数: 24

进口型号: DTM13-12PA-12PB-R008
国产型号:
尺寸 (L*W*H): 96.7*35.2*36.8mm
适配端子:

L



孔数: 12

进口型号: MX23A12NF1
国产型号:
尺寸 (L*W*H): 33*26*18mm
适配端子:

M



孔数: 12

进口型号: MX23A12SF1
国产型号:
尺寸 (L*W*H): 32*29*20.8mm
适配端子: M23S05K351

N



孔数: 18

进口型号: MX23A18NF1
国产型号:
尺寸 (L*W*H): 40.9*38.3*18.3mm
适配端子:

O



孔数: 18

进口型号: MX23A18SF1
国产型号:
尺寸 (L*W*H): 31.9*35.75*22mm
适配端子: M23S05K351

A



孔数: 26

进口型号: MX23A26NF1
国产型号:
尺寸(L*W*H): 40.4*47.5*18.4mm
适配端子:

B



孔数: 26

进口型号: MX23A26SF1
国产型号:
尺寸(L*W*H): 32*45.9*23.6mm
适配端子: M23S05K351

C



孔数: 34

进口型号: MX23A34NF1
国产型号:
尺寸(L*W*H): 41*58.3*17.8mm
适配端子:

D



孔数: 34

进口型号: MX23A34SF1
国产型号:
尺寸(L*W*H): 32.35*56.4*21.2mm
适配端子: M23S05K351

E

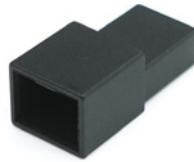

孔数: 4

进口型号: 174967-2
国产型号:
尺寸(L*W*H): 29.46*14.02*11.22mm
适配端子: 173682-1

F



孔数: 4

进口型号: 174966-2
国产型号:
尺寸(L*W*H): 19.28*10.86*8.32mm
适配端子: 173716-1

G



孔数: 5

进口型号: 7282-5830
国产型号:
尺寸(L*W*H): 33.33*18.55*15.01mm
适配端子:

H



孔数: 5

进口型号: 7283-5830
国产型号:
尺寸(L*W*H): 19.04*14.96*8.58mm
适配端子:

I



孔数: 2

进口型号:
国产型号: DJ3021A-1.0-11 橙
尺寸(L*W*H): 36.55*8.61*9.25mm
适配端子: DJ614-1.0S

J



孔数: 2

进口型号:
国产型号: DJ3021A-1.0-21 橙
尺寸(L*W*H): 24.02*6.52*5.46mm
适配端子: DJ624-1.0S

K



孔数: 2

进口型号:
国产型号: DJ3021A-1.0-11 蓝
尺寸(L*W*H): 36.59*8.57*9.24mm
适配端子: DJ614-1.0S

L



孔数: 2

进口型号:
国产型号: DJ3021A-1.0-21 蓝
尺寸(L*W*H): 23.93*6.49*5.47mm
适配端子: DJ624-1.0S

M



孔数: 2

进口型号:
国产型号: DJ3021A-1.0-21 白
尺寸(L*W*H): 23.96*6.51*5.47mm
适配端子: DJ624-1.0S

N



孔数: 2

进口型号:
国产型号: DJ3021A-1.0-21 黑
尺寸(L*W*H): 23.92*6.54*5.44mm
适配端子: DJ624-1.0S

O



孔数: 3

进口型号:
国产型号: DJ3031A-1.0-11 黑
尺寸(L*W*H): 36.37*10.56*9.89mm
适配端子: DJ614-1.0S

孔径
0.4
0.5
0.64

孔径
0.7
1.0
1.2

孔径
1.5

孔径
1.65
1.8
2.0

孔径
2.2
2.3

孔径
2.5

孔径
2.8
3.0

孔径
3.5

孔径
4.8
6.3
7.8

孔径
9.5
快连
高压

连接器系列

Connector series

产品广泛应用于摩托、汽车、新能源车等领域

孔径
0.4
0.5
0.64

A



孔数: 3

进口型号:
国产型号: DJ3031A-1.0-21 黑
尺寸 (L*W*H): 24.44*7.95*6.63mm
适配端子: DJ624-1.0S

B



孔数: 3

进口型号:
国产型号: DJ3031A-1.0-21 白
尺寸 (L*W*H): 24.55*7.94*6.71mm
适配端子: DJ624-1.0S

C



孔数: 12

进口型号: 917975-6
国产型号:
尺寸 (L*W*H): 21.07*19.03*15.69mm
适配端子:

孔径
0.7
1.0
1.2

孔径
1.5

D



孔数: 16

进口型号: 937981-6
国产型号:
尺寸 (L*W*H): 21.01*25.02*15.31mm
适配端子:

E



孔数: 22

进口型号: 917989-6
国产型号:
尺寸 (L*W*H): 21.06*35.39*15.48mm
适配端子:

F



孔数: 26

进口型号: 917994-6
国产型号:
尺寸 (L*W*H): 20.97*41.95*15.54mm
适配端子:

孔径
1.65
1.8
2.0

孔径
2.2
2.3

孔径
2.5

G



孔数: 8

进口型号: 30700-1080
国产型号:
尺寸 (L*W*H): 20.6*15.5*15.45mm
适配端子: 1393366-1

H



孔数: 14/20

进口型号: 13603422
国产型号:
尺寸 (L*W*H): 36.08*40.29*37.02mm
适配端子: 3-1447221-3

I



孔数: 14/20

进口型号: 13603408
国产型号:
尺寸 (L*W*H): 36.06*40.31*37mm
适配端子: 3-1447221-3

孔径
2.8
3.0

孔径
3.5

J



孔数: 80

进口型号: ZHFF-09 蓝盖子
国产型号:
尺寸 (L*W*H): 170*31.3*47mm
适配端子: 3-1447221-3

K



孔数: 80

进口型号: ZHFF-09 红盖子
国产型号:
尺寸 (L*W*H): 170*31.3*47mm
适配端子: 3-1447221-3

L



孔数: 80

进口型号: ZHFF-09 红盖子
国产型号:
尺寸 (L*W*H): 170*31.3*47mm
适配端子: 3-1447221-3

孔径
4.8
6.3
7.8

孔径
9.5
快连
高压

M



孔数: 2

进口型号: 1-1703498-1
国产型号: DJ7023WA-1.2-11
尺寸 (L*W*H): 44*13.5*13.3mm
适配端子: 1718762-1

N



孔数: 2

进口型号: 1-1718643-1
国产型号: DJ7023WA-1.2-21
尺寸 (L*W*H): 26.5*15*14.6mm
适配端子: 7-1452659-1

O



孔数: 3

进口型号: 1-1703494-1
国产型号: DJ7033WA-1.1-11
尺寸 (L*W*H): 44.1*16.86*11.27mm
适配端子: 1718762-1

A



孔数: 3

进口型号: 1-1718644-1
国产型号: DJ7033WA-1.2-21
尺寸(L*W*H): 26.8*19.3*14.7mm
适配端子: 7-1452659-1

B



孔数: 4

进口型号: 1-1564559-1
国产型号: DJ7043WA-1.2-11
尺寸(L*W*H): 43.7*24.3*14.7mm
适配端子: 1718762-1

C



孔数: 4

进口型号: 1-1718645-1
国产型号: DJ7043WA-1.2-21
尺寸(L*W*H): 28.8*25.1*16.5mm
适配端子: 7-1452659-1

D



孔数: 5

进口型号: 1-2141520-1
国产型号: DJ7053WA-1.2-11
尺寸(L*W*H): 26.8*29.1*16.3mm
适配端子: 1718762-1

E



孔数: 5

进口型号: 1-1718806-1
国产型号: DJ7053WA-1.2-21
尺寸(L*W*H): 29.08*29.32*16.4mm
适配端子: 7-1452659-1

F



孔数: 6

进口型号: 1-2141324-1
国产型号: DJ7063WA-1.2-11
尺寸(L*W*H): 43.8*32.2*14.5mm
适配端子: 1718762-1

G



孔数: 6

进口型号: 1-1718646-1
国产型号: DJ7063WA-1.2-21
尺寸(L*W*H): 26.75*33.35*16.7mm
适配端子: 7-1452659-1

H



孔数: 8

进口型号: 174049-2
国产型号: DJ7081-1.2-10AW
尺寸(L*W*H): 17.2*23.7*24.3mm
适配端子:

I



孔数: 8

进口型号: 174971-2
国产型号: DJ7081-1.2-10A
尺寸(L*W*H): 26.4*22*21mm
适配端子:

J



孔数: 8

进口型号: 174044-2
国产型号: DJ7081-1.2-21
尺寸(L*W*H): 18*14*19mm
适配端子: 173716-1

K



孔数: 8

进口型号: 68508-0811
国产型号:
尺寸(L*W*H): 19*13.7*18.6mm
适配端子:

L



孔数: 12

进口型号: 174051-2
国产型号: DJ7121-1.2-10AW
尺寸(L*W*H): 30.4*21.7*20.6mm
适配端子:

M



孔数: 12

进口型号: 174973-2
国产型号: DJ7121-1.2-10A
尺寸(L*W*H): 28*24.1*17mm
适配端子:

N



孔数: 12

进口型号: 174045-2
国产型号: DJ7121-1.2-21
尺寸(L*W*H): 18.7*17.7*18.3mm
适配端子: 173716-1

O



孔数: 16

进口型号: 174053-2
国产型号: DJ7161-1.2-10AW
尺寸(L*W*H): 35.5*21.7*20mm
适配端子:

孔径
0.4
0.5
0.64

孔径
0.7
1.0
1.2

孔径
1.5

孔径
1.65
1.8
2.0

孔径
2.2
2.3

孔径
2.5

孔径
2.8
3.0

孔径
3.5

孔径
4.8
6.3
7.8

孔径
9.5
快连
高压

连接器系列

Connector series

产品广泛应用于摩托、汽车、新能源车等领域

孔径
0.4
0.5
0.64

A



孔数: 16

进口型号: 174975-2
国产型号: DJ7161-1.2-10A
尺寸 (L*W*H): 33.2*24.3*17.3mm
适配端子:

B



孔数: 16

进口型号: 174046-2
国产型号: DJ7161-1.2-21
尺寸 (L*W*H): 23.3*18.7*18mm
适配端子: 173716-1

C



孔数: 20

进口型号: 174055-2
国产型号: DJ7201-1.2-10AW
尺寸 (L*W*H): 40.5*21.8*20.5mm
适配端子:

孔径
0.7
1.0
1.2

孔径
1.5

D



孔数: 20

进口型号: 174977-2
国产型号: DJ7201-1.2-10A
尺寸 (L*W*H): 37.6*23.8*17mm
适配端子:

E



孔数: 20

进口型号: 174047-2
国产型号: DJ7201-1.2-21
尺寸 (L*W*H): 28.2*18.5*18.5mm
适配端子: 173716-1

F



孔数: 36

进口型号: 174146-2
国产型号: DJ7361-1.2-10AW
尺寸 (L*W*H): 65.5*27.3*20.6mm
适配端子:

孔径
1.65
1.8
2.0

孔径
2.2
2.3

孔径
2.5

G



孔数: 8

进口型号: 175973-2
国产型号: DJ7082-1.2-10AW
尺寸 (L*W*H): 25*22.5*16.9mm
适配端子:

H



孔数: 16

进口型号: 175615-2
国产型号: DJ7162-1.2-10AW
尺寸 (L*W*H): 35.5*22.6*20.6mm
适配端子:

I



孔数: 16

进口型号: 175966-2
国产型号: DJ7162-1.2-21
尺寸 (L*W*H): 22.5*23.4*21mm
适配端子: 173716-1

孔径
2.8
3.0

孔径
3.5

J



孔数: 20

进口型号: 175975-2
国产型号: DJ7202-1.2-10AW
尺寸 (L*W*H): 40.1*22.6*20.2mm
适配端子:

K



孔数: 20

进口型号: 175967-2
国产型号: DJ7202-1.2-21
尺寸 (L*W*H): 26.6*21.1*11.7mm
适配端子: 173716-1

L



孔数: 20

进口型号: 179057-6
国产型号:
尺寸 (L*W*H): 26.5*21*17mm
适配端子: 173716-1

孔径
4.8
6.3
7.8

孔径
9.5
快连
高压

M



孔数: 36

进口型号: 174912-2
国产型号: DJ7362-1.2-10AW
尺寸 (L*W*H): 64.4*24.7*17.2mm
适配端子:

N



孔数: 36

进口型号: 175977-2
国产型号: DJ7362-1.2-10A
尺寸 (L*W*H): 61.15*25.5*16.9mm
适配端子:

O



孔数: 2

进口型号: MX19002P51
国产型号: DJ7022-1.2-11
尺寸 (L*W*H): 23.4*16.5*8.5mm
适配端子: MX19P10K451

A



孔数: 2

进口型号: MX19002S51
国产型号: DJ7022-1.2-21
尺寸(L*W*H): 14.1*9.9*9mm
适配端子: MX19S10K451

B



孔数: 4

进口型号: MX19004P51
国产型号: DJ7042-1.2-11
尺寸(L*W*H): 24*16.5*8mm
适配端子: MX19P10K451

C



孔数: 4

进口型号: MX19004S51
国产型号: DJ7042-1.2-21
尺寸(L*W*H): 14.5*14.3*9.3mm
适配端子: MX19S10K451

D



孔数: 2

进口型号: 7C82-5524-70
国产型号: DJ70220A-1-11
尺寸(L*W*H): 39.7*14.7*23.1mm
适配端子: 1718762-1

E



孔数: 2

进口型号: 7C83-5524-70
国产型号: DJ70220A-1-21
尺寸(L*W*H): 31.8*17.5*20.6mm
适配端子: DJ622-G1*0.6A

F



孔数: 4

进口型号: 10093460
国产型号:
尺寸(L*W*H): 46.06*22.19*9.55mm
适配端子: 1718762-1

G



孔数: 4

进口型号: 10010348
国产型号:
尺寸(L*W*H): 26.24*25.15*18.77mm
适配端子: 7-1452668-1

H



孔数: 4

进口型号: 10093459
国产型号:
尺寸(L*W*H): 46.19*22.09*10.9mm
适配端子: 1718762-1

I



孔数: 4

进口型号: 10010346
国产型号:
尺寸(L*W*H): 26.18*25.12*20.71mm
适配端子: 7-1452668-1

J



孔数: 2

进口型号: 33401217
国产型号:
尺寸(L*W*H): 31.06*15.19*16.18mm
适配端子:

K



孔数: 12

进口型号: 6098-8828
国产型号:
尺寸(L*W*H): 37.19*29.82*16.83mm
适配端子:

L



孔数: 5

进口型号: 05FN-12-00309
国产型号:
尺寸(L*W*H): 52.2*20.17*16.84mm
适配端子:

M



孔数: 5

进口型号: 1928405159
国产型号:
尺寸(L*W*H): 27.98*23.18*24.42mm
适配端子:

N



孔数: 12

进口型号: MG640388
国产型号: DJ7123A-1.2-10A
尺寸(L*W*H): 18.9*18.9*14.5mm
适配端子:

O



孔数: 12

进口型号:
国产型号: DJ7123A-1.2-10AW
尺寸(L*W*H): 21.9*19*14.4mm
适配端子:

孔径
0.4
0.5
0.64

孔径
0.7
1.0
1.2

孔径
1.5

孔径
1.65
1.8
2.0

孔径
2.2
2.3

孔径
2.5

孔径
2.8
3.0

孔径
3.5

孔径
4.8
6.3
7.8

孔径
9.5
快连
高压

连接器系列

Connector series

产品广泛应用于摩托、汽车、新能源车等领域

孔径
0.4
0.5
0.64

孔径
0.7
1.0
1.2

孔径
1.5

孔径
1.65
1.8
2.0

孔径
2.2
2.3

孔径
2.5

孔径
2.8
3.0

孔径
3.5

孔径
4.8
6.3
7.8

孔径
9.5
快连
高压

A



孔数: 10

进口型号: 7283-1556
国产型号:
尺寸 (L*W*H): 22.2*18.1*17.5mm
适配端子:

B



孔数: 20

进口型号:
国产型号: DJ7202-1.2/2.2-10AW
尺寸 (L*W*H): 36.2*25.5*22mm
适配端子:

C



孔数: 48

进口型号:
国产型号: DJ7481-1.2/2.2-10AW
尺寸 (L*W*H): 91.3*27.3*21.6mm
适配端子:

D



孔数: 8

进口型号: 6098-2103
国产型号:
尺寸 (L*W*H): 21.96*19.47*17.68mm
适配端子: 8100-1429 8100-0468

E



孔数: 2

进口型号: SM-2A
国产型号:
尺寸 (L*W*H): 18.35*7.9*9.2mm
适配端子: SM-AT

F



孔数: 2

进口型号: SM-2Y
国产型号:
尺寸 (L*W*H): 12*5.55*7.5mm
适配端子: SM-YT

G



孔数: 3

进口型号: SM-3A
国产型号:
尺寸 (L*W*H): 18.3*10.3*9.2mm
适配端子: SM-AT

H



孔数: 3

进口型号: SM-3Y
国产型号:
尺寸 (L*W*H): 12*14*7.55mm
适配端子: SM-YT

I



孔数: 4

进口型号: SM-4A
国产型号:
尺寸 (L*W*H): 18.5*12.8*9.5mm
适配端子: SM-AT

J



孔数: 4

进口型号: SM-4Y
国产型号:
尺寸 (L*W*H): 12.1*16.4*7.5mm
适配端子: SM-YT

K



孔数: 5

进口型号: SM-5Y
国产型号:
尺寸 (L*W*H): 12.1*19.1*7.55mm
适配端子: SM-YT

L



孔数: 6

进口型号: SM-6Y
国产型号:
尺寸 (L*W*H): 12.15*21.6*7.55mm
适配端子: SM-YT

M



孔数: 7

进口型号: SM-7Y
国产型号:
尺寸 (L*W*H): 18.5*23.1*7.5mm
适配端子: SM-YT

N



孔数: 8

进口型号: SM-8A
国产型号:
尺寸 (L*W*H): 12.2*26.5*7.5mm
适配端子: SM-AT

O



孔数: 8

进口型号: SM-8Y
国产型号:
尺寸 (L*W*H): 12.2*29*7.5mm
适配端子: SM-YT

A



孔数: 9

进口型号: SM-9Y
国产型号:
尺寸 (L*W*H): 29.02*6.12*12.1mm
适配端子: SM-YT

B



孔数: 2

进口型号: SYP-2A
国产型号:
尺寸 (L*W*H): 19.2*7.1*4.1mm
适配端子: SYP-AT

C



孔数: 2

进口型号: SYP-2Y
国产型号:
尺寸 (L*W*H): 13.35*6.5*3.3mm
适配端子: SYP-YT

孔径
0.4
0.5
0.64

孔径
0.7
1.0
1.2

孔径
1.5

孔径
1.65
1.8
2.0

孔径
2.2
2.3

孔径
2.5

孔径
2.8
3.0

孔径
3.5

孔径
4.8
6.3
7.8

孔径
9.5
快连
高压

D



孔数: 2

进口型号: SYP-2A (白色阻燃)
国产型号:
尺寸 (L*W*H): 19.2*7.1*4.1mm
适配端子: SYP-AT

E



孔数: 2

进口型号: SYP-2Y (白色阻燃)
国产型号:
尺寸 (L*W*H): 13.35*6.5*3.3mm
适配端子: SYP-YT

F



孔数: 2

进口型号: YL-2R
国产型号:
尺寸 (L*W*H): 27.3*15.5*10.95mm
适配端子: YL-RT

G



孔数: 3

进口型号: YL-2P
国产型号:
尺寸 (L*W*H): 21.7*10.6*11.5mm
适配端子: YL-T

H



孔数: 3

进口型号: YL-3R
国产型号:
尺寸 (L*W*H): 27.3*20.2*11mm
适配端子: YL-RT

I



孔数: 3

进口型号: YL-3P
国产型号:
尺寸 (L*W*H): 21.7*15.1*11.2mm
适配端子: YL-T

J



孔数: 4

进口型号: YL-4R
国产型号:
尺寸 (L*W*H): 27.3*15.5*16.65mm
适配端子: YL-RT

K



孔数: 4

进口型号: YL-4P
国产型号:
尺寸 (L*W*H): 21.8*10.65*16.7mm
适配端子: YL-T

L



孔数: 6

进口型号: YL-6R
国产型号:
尺寸 (L*W*H): 27.35*20*16.7mm
适配端子: YL-RT

M



孔数: 6

进口型号: YL-6P
国产型号:
尺寸 (L*W*H): 21.6*15.1*16.55mm
适配端子: YL-T

N



孔数: 8

进口型号: YL-8R
国产型号:
尺寸 (L*W*H): 27.3*24.5*16.6mm
适配端子: YL-RT

O



孔数: 8

进口型号: YL-8P
国产型号:
尺寸 (L*W*H): 21.7*19.7*17.2mm
适配端子: YL-T

连接器系列

Connector series

产品广泛应用于摩托、汽车、新能源车等领域

孔径
0.4
0.5
0.64

A



孔数: 9

进口型号: YL-9R
国产型号:
尺寸 (L*W*H): 27.2*19.95*22.6mm
适配端子: YL-RT

B



孔数: 9

进口型号: YL-9P
国产型号:
尺寸 (L*W*H): 21.7*15.1*22mm
适配端子: YL-T

C



孔数: 12

进口型号: YL-12R
国产型号:
尺寸 (L*W*H): 27.5*24.6*22mm
适配端子: YL-RT

孔径
0.7
1.0
1.2

D



孔数: 12

进口型号: YL-12P
国产型号:
尺寸 (L*W*H): 21.6*19.85*22.45mm
适配端子: YL-T

E



孔数: 15

进口型号: YL-15R
国产型号:
尺寸 (L*W*H): 27.5*29.05*21.9mm
适配端子: YL-RT

F



孔数: 15

进口型号: YL-15P
国产型号:
尺寸 (L*W*H): 21.65*24.4*22.4mm
适配端子: YL-T

孔径
1.65
1.8
2.0

孔径
2.2
2.3

孔径
2.5

G



孔数: 2

进口型号: 39012021 (5559-2P)
国产型号:
尺寸 (L*W*H): 24.2*11.4*12.5mm
适配端子: 5558T

H



孔数: 2

进口型号: 39012020(5557-2R)
国产型号:
尺寸 (L*W*H): 24.4*21.4*7.4mm
适配端子: 5556T

I



孔数: 3

进口型号: 39012031(5559-3P)
国产型号:
尺寸 (L*W*H): 24.3*17*11.6mm
适配端子: 5558T

孔径
2.8
3.0

孔径
3.5

J



孔数: 3

进口型号: 39012030(5557-3R)
国产型号:
尺寸 (L*W*H): 24.3*21.3*11.7mm
适配端子: 5556T

K



孔数: 4

进口型号: 39012041(5559-4P)
国产型号:
尺寸 (L*W*H): 24.3*25.5*11.6mm
适配端子: 5558T

L



孔数: 4

进口型号: 39012040(5557-4R)
国产型号:
尺寸 (L*W*H): 24.3*29*21.7mm
适配端子: 5556T

孔径
4.8
6.3
7.8

孔径
9.5
快连
高压

M



孔数: 6

进口型号: 39012061(5559-6P)
国产型号:
尺寸 (L*W*H): 24.2*33.8*11.6mm
适配端子: 5558T

N



孔数: 6

进口型号: 39012060(5557-6R)
国产型号:
尺寸 (L*W*H): 24.3*37.7*11.7mm
适配端子: 5556T

O



孔数: 8

进口型号: 39012081(5559-8P)
国产型号:
尺寸 (L*W*H): 24.2*42*11.7mm
适配端子: 5558T

A



孔数: 8

进口型号: 39012080(5557-8R)
国产型号:
尺寸 (L*W*H): 20.1*14.3*5.7mm
适配端子: 5556T

B



孔数: 10

进口型号: 39012101(5559-10P)
国产型号:
尺寸 (L*W*H): 20*14.2*10mm
适配端子: 5558T

C



孔数: 10

进口型号: 39012100(5557-10R)
国产型号:
尺寸 (L*W*H): 20*10*14.3mm
适配端子: 5556T

孔径
0.4
0.5
0.64

孔径
0.7
1.0
1.2

孔径
1.5

孔径
1.65
1.8
2.0

孔径
2.2
2.3

孔径
2.5

孔径
2.8
3.0

孔径
3.5

孔径
4.8
6.3
7.8

孔径
9.5
快连
高压

D



孔数: 12

进口型号: 39012121(5559-12P)
国产型号:
尺寸 (L*W*H): 20*14.2*14.3mm
适配端子: 5558T

E



孔数: 12

进口型号: 39012120(5557-12R)
国产型号:
尺寸 (L*W*H): 20.2*18.4*14.6mm
适配端子: 5556T

F



孔数: 14

进口型号: 39012141(5559-14P)
国产型号:
尺寸 (L*W*H): 22.6*20.3*14.2mm
适配端子: 5558T

G



孔数: 14

进口型号: 39012140(5557-14R)
国产型号:
尺寸 (L*W*H): 27*20.2*14.6mm
适配端子: 5556T

H



孔数: 16

进口型号: 39012161(5559-16P)
国产型号:
尺寸 (L*W*H): 20.2*31.2*14.3mm
适配端子: 5558T

I



孔数: 16

进口型号: 39012160(5557-16R)
国产型号:
尺寸 (L*W*H): 20.1*35.3*14.4mm
适配端子: 5556T

J



孔数: 2

进口型号: 39281023(5566-2A)
国产型号:
尺寸 (L*W*H): 5.4*16.3*9.6mm
适配端子:

K



孔数: 8

进口型号: 39281083(5566-8A)
国产型号:
尺寸 (L*W*H): 18*16.3*9.6mm
适配端子:

L



孔数: 8

进口型号: 5557F-8R
国产型号:
尺寸 (L*W*H): 20.5*20.5*15.5mm
适配端子: 5556T

M



孔数: 16

进口型号: 5557F-16R
国产型号:
尺寸 (L*W*H): 37.5*20.5*15.5mm
适配端子: 5556T

N



孔数: 2

进口型号: L6.2-2R
国产型号:
尺寸 (L*W*H): 27*23.4*9.5mm
适配端子: L6.2-RT

O



孔数: 2

进口型号: L6.2-2Y
国产型号:
尺寸 (L*W*H): 26.7*13.7*12.1mm
适配端子: L6.2-T

连接器系列

Connector series

产品广泛应用于摩托、汽车、新能源车等领域

孔径
0.4
0.5
0.64

A



孔数: 3

进口型号: L6.2-3R

国产型号:

尺寸 (L*W*H): 27*29.7*9.5mm

适配端子: L6.2-RT

B



孔数: 3

进口型号: L6.2-3Y

国产型号:

尺寸 (L*W*H): 26.6*19.8*12.3mm

适配端子: L6.2-T

C



孔数: 4

进口型号: L6.2-4R

国产型号:

尺寸 (L*W*H): 27.1*25.7*15.8mm

适配端子: L6.2-RT

孔径
0.7
1.0
1.2

D



孔数: 4

进口型号: L6.2-4Y

国产型号:

尺寸 (L*W*H): 26.6*13.6*18.2mm

适配端子: L6.2-T

E



孔数: 6

进口型号: L6.2-6R

国产型号:

尺寸 (L*W*H): 27.15*29.4*15.9mm

适配端子: L6.2-RT

F



孔数: 6

进口型号: L6.2-6Y

国产型号:

尺寸 (L*W*H): 26.6*19.75*18.45mm

适配端子: L6.2-T

孔径
1.65
1.8
2.0

孔径
2.2
2.3

G



孔数: 9

进口型号: L6.2-9R

国产型号:

尺寸 (L*W*H): 26.9*29.5*21.9mm

适配端子: L6.2-RT

H



孔数: 9

进口型号: L6.2-9Y

国产型号:

尺寸 (L*W*H): 26.45*19.9*25.9mm

适配端子: L6.2-T

I



孔数: 12

进口型号: L6.2-12R

国产型号:

尺寸 (L*W*H): 26.9*35.4*21.9mm

适配端子: L6.2-RT

孔径
2.5

孔径
2.8
3.0

孔径
3.5

J



孔数: 12

进口型号: L6.2-12Y

国产型号:

尺寸 (L*W*H): 26.65*26.05*24.7mm

适配端子: L6.2-T

K



孔数: 1

进口型号: 282103-1

国产型号: DJ7011-1.5-11

尺寸 (L*W*H): 42.25*13.8*17.1mm

适配端子: 282109-1

L



孔数: 1

进口型号: 282079-1

国产型号: DJ7011-1.5-21

尺寸 (L*W*H): 28.2*14.3*11mm

适配端子: 282110-1

孔径
4.8
6.3
7.8

孔径
9.5
快连
高压

M



孔数: 2

进口型号: 282104-1

国产型号: DJ7021-1.5-11

尺寸 (L*W*H): 42.25*20.1*17mm

适配端子: 282109-1

N



孔数: 2

进口型号: 282080-1

国产型号: DJ7021-1.5-21

尺寸 (L*W*H): 28.5*17.1*19mm

适配端子: 282110-1

O



孔数: 3

进口型号: 282105-1

国产型号: DJ7031-1.5-11

尺寸 (L*W*H): 42.3*26*16.9mm

适配端子: 282109-1

A



孔数: 3

进口型号: 282087-1
国产型号: DJ7031-1.5-21
尺寸(L*W*H): 28.2*22.9*18.9mm
适配端子: 282110-1

B



孔数: 4

进口型号: 282106-1
国产型号: DJ7041-1.5-11
尺寸(L*W*H): 42.3*32.1*16.8mm
适配端子: 282109-1

C



孔数: 4

进口型号: 282088-1
国产型号: DJ7041-1.5-21
尺寸(L*W*H): 28.4*29*18.6mm
适配端子: 282110-1

D



孔数: 5

进口型号: 282107-1
国产型号: DJ7051-1.5-11
尺寸(L*W*H): 41.8*37.8*16.5mm
适配端子: 282109-1

E



孔数: 5

进口型号: 282089-1
国产型号: DJ7051-1.5-21
尺寸(L*W*H): 28.3*34.9*18mm
适配端子: 282110-1

F



孔数: 6

进口型号: 282108-1
国产型号: DJ7061-1.5-11
尺寸(L*W*H): 41.8*43.8*16.5mm
适配端子: 282109-1

G



孔数: 6

进口型号: 282090-1
国产型号: DJ7061-1.5-21
尺寸(L*W*H): 28.3*41.6*18mm
适配端子: 282110-1

H



孔数: 24

进口型号: HCCPHE24BKA90F
国产型号: DJ7242-1.5/2.8-10
尺寸(L*W*H): 46*40.2*28.2mm
适配端子:

I



孔数: 24

进口型号:
国产型号: DJ7242-1.5/2.8-11
尺寸(L*W*H): 53.5*43*33.25mm
适配端子: 211CL2S2160 211CL3S2160

J



孔数: 24

进口型号: 211PC249S0005
国产型号: DJ7242-1.5/2.8-21
尺寸(L*W*H): 70.1*32.9*32.9mm
适配端子: 211CC2S4160 211CC3S2120

K



孔数: 24

进口型号: HCCPHE24BGYB90F
国产型号: DJ7241-1.5/2.8-10
尺寸(L*W*H): 46*40.2*28.2mm
适配端子:

L



孔数: 24

进口型号:
国产型号: DJ7241-1.5/2.8-11
尺寸(L*W*H): 53.5*43*33.25mm
适配端子: 211CL2S2160 211CL3S2160

M



孔数: 24

进口型号: 211PC249S8005
国产型号: DJ7241-1.5/2.8-21
尺寸(L*W*H): 70.1*32.9*32.9mm
适配端子: 211CC2S4160 211CC3S2120

N



孔数: 39

进口型号:
国产型号: DJ7391-1.5/2.8-10AW
尺寸(L*W*H): 66.5*40*28mm
适配端子:

O



孔数: 39

进口型号:
国产型号: DJ7391-1.5/2.8-21
尺寸(L*W*H): 76.65*35.3*35.4mm
适配端子: 211CC2S4160 211CC3S2120

孔径
0.4
0.5
0.64

孔径
0.7
1.0
1.2

孔径
1.5

孔径
1.65
1.8
2.0

孔径
2.2
2.3

孔径
2.5

孔径
2.8
3.0

孔径
3.5

孔径
4.8
6.3
7.8

孔径
9.5
快连
高压

连接器系列

Connector series

产品广泛应用于摩托、汽车、新能源车等领域

孔径
0.4
0.5
0.64

A



孔数: 56

进口型号: 211PL562L0011
国产型号:
尺寸 (L*W*H): 138*39.45*23.8mm
适配端子:

B



孔数: 56

进口型号: 211PC562S0009
国产型号:
尺寸 (L*W*H): 142.3*42.5*30.6mm
适配端子: 211CC2S4160

C



孔数: 28

进口型号: 1J0906379B
国产型号: DJ7281A-1.5-21
尺寸 (L*W*H): 57.2*45.7*33mm
适配端子: 964274-1 964286-1

孔径
0.7
1.0
1.2

孔径
1.5

D



孔数: 52

进口型号: 1J0906380B
国产型号: DJ7521-1.5/3.5-21
尺寸 (L*W*H): 83*45.7*33mm
适配端子: 964274-1

E



孔数: 2

进口型号: DT04-2P
国产型号:
尺寸 (L*W*H): 42*17*17mm
适配端子: 1060-16-0122

F



孔数: 2

进口型号: DT04-2P-L012
国产型号:
尺寸 (L*W*H): 46*55*35.6mm
适配端子: 1060-16-0122

孔径
1.65
1.8
2.0

孔径
2.2
2.3

孔径
2.5

G



孔数: 2

进口型号: DT06-2S
国产型号:
尺寸 (L*W*H): 28*15*14.2mm
适配端子: 1062-16-0122

H



孔数: 3

进口型号: DT04-3P
国产型号:
尺寸 (L*W*H): 43.5*21*25mm
适配端子: 1060-16-0122

I



孔数: 3

进口型号: DT04-3P-L012
国产型号:
尺寸 (L*W*H): 43*40.5*31.8mm
适配端子: 1060-16-0122

孔径
2.8
3.0

孔径
3.5

J



孔数: 3

进口型号: DT06-3S
国产型号:
尺寸 (L*W*H): 28.5*18*20mm
适配端子: 1062-16-0122

K



孔数: 4

进口型号: DT04-4P
国产型号:
尺寸 (L*W*H): 46*21*19.5mm
适配端子: 1060-16-0122

L



孔数: 4

进口型号: DT04-4P-L012
国产型号:
尺寸 (L*W*H): 46*40.5*31.8mm
适配端子: 1060-16-0122

孔径
4.8
6.3
7.8

孔径
9.5
快连
高压

M



孔数: 4

进口型号: DT06-4S
国产型号:
尺寸 (L*W*H): 31*18*17mm
适配端子: 1062-16-0122

N



孔数: 6

进口型号: DT04-6P
国产型号:
尺寸 (L*W*H): 46*19*24mm
适配端子: 1060-16-0122

O



孔数: 6

进口型号: DT04-6P-L012
国产型号:
尺寸 (L*W*H): 46*35.5*55mm
适配端子: 1060-16-0122

A



孔数: 6

进口型号: DT06-6S
国产型号:
尺寸 (L*W*H): 31*14*22mm
适配端子: 1062-16-0122

B



孔数: 8

进口型号: DT04-8P
国产型号:
尺寸 (L*W*H): 46*36*25mm
适配端子: 1060-16-0122

C



孔数: 8

进口型号: DT04-8P-L012
国产型号:
尺寸 (L*W*H): 46*55*35.5mm
适配端子: 1060-16-0122

D



孔数: 8

进口型号: DT06-8S
国产型号:
尺寸 (L*W*H): 30.5*30.5*19.5mm
适配端子: 1062-16-0122

E



孔数: 12

进口型号: DT04-12P
国产型号:
尺寸 (L*W*H): 46*41*22mm
适配端子: 1060-16-0122

F



孔数: 12

进口型号: DT04-12P-L012
国产型号:
尺寸 (L*W*H): 46*55*35.5mm
适配端子: 1060-16-0122

G



孔数: 12

进口型号: DT06-12S
国产型号:
尺寸 (L*W*H): 31*38*18.5mm
适配端子: 1062-16-0122

H



孔数: 2

进口型号: DT04-2P-E003
国产型号: DJ7022G-1.5-11
尺寸 (L*W*H): 45.75*17*17mm
适配端子: 1060-16-0122

I



孔数: 2

进口型号: DT06-2S-E003
国产型号: DJ7022G-1.5-21
尺寸 (L*W*H): 32.1*15*17.4mm
适配端子: 1062-16-0122

J



孔数: 3

进口型号: DT04-3P-E003
国产型号: DJ7032G-1.5-11
尺寸 (L*W*H): 40.9*18.5*17.5mm
适配端子: 1060-16-0122

K



孔数: 3

进口型号: DT06-3S-E003
国产型号: DJ7032G-1.5-21
尺寸 (L*W*H): 31*18*17mm
适配端子: 1062-16-0122

L



孔数: 4

进口型号: DT04-4P-E003
国产型号: DJ7042G-1.5-11
尺寸 (L*W*H): 46*21*16.5mm
适配端子: 1060-16-0122

M



孔数: 4

进口型号: DT06-4S-E003
国产型号: DJ7042G-1.5-21
尺寸 (L*W*H): 34*18.2*14mm
适配端子: 1062-16-0122

N



孔数: 6

进口型号: DT04-6P-E003
国产型号: DJ7062G-1.5-11
尺寸 (L*W*H): 45.3*20*20.5mm
适配端子: 1060-16-0122

O



孔数: 6

进口型号: DT06-6S-E003
国产型号: DJ7062G-1.5-21
尺寸 (L*W*H): 33*18.3*18.3mm
适配端子: 1062-16-0122

孔径
0.4
0.5
0.64

孔径
0.7
1.0
1.2

孔径
1.5

孔径
1.65
1.8
2.0

孔径
2.2
2.3

孔径
2.5

孔径
2.8
3.0

孔径
3.5

孔径
4.8
6.3
7.8

孔径
9.5
快连
高压

连接器系列

Connector series

产品广泛应用于摩托、汽车、新能源车等领域

孔径
0.4
0.5
0.64

A



孔数: 8

进口型号: DT04-08PA-E003
国产型号: DJ7082G-1.5-11
尺寸(L*W*H): 46*36.2*25.6mm
适配端子: 1060-16-0122

B



孔数: 8

进口型号: DT06-08SA-E003
国产型号: DJ7082G-1.5-21
尺寸(L*W*H): 37*36.2*22.5mm
适配端子: 1062-16-0122

C



孔数: 12

进口型号: DT04-12PA-E003
国产型号: DJ7122G-1.5-11
尺寸(L*W*H): 45.5*41*22mm
适配端子: 1060-16-0122

孔径
0.7
1.0
1.2

孔径
1.5

D



孔数: 12

进口型号: DT06-12SA-E003
国产型号: DJ7122G-1.5-21
尺寸(L*W*H): 33.6*31.5*17.8mm
适配端子: 1062-16-0122

E



孔数: 2

进口型号: DT04-2P-E008
国产型号:
尺寸(L*W*H): 55.5*17*17mm
适配端子: 1060-16-0122

F



孔数: 2

进口型号: DT06-2S-E008
国产型号:
尺寸(L*W*H): 40.5*15*14.5mm
适配端子: 1062-16-0122

孔径
1.65
1.8
2.0

孔径
2.2
2.3

孔径
2.5

G



孔数: 3

进口型号: DT04-3P-E008
国产型号:
尺寸(L*W*H): 55.5*21.2*25mm
适配端子: 1060-16-0122

H



孔数: 3

进口型号: DT06-3S-E008
国产型号:
尺寸(L*W*H): 40.5*18.5*20.5mm
适配端子: 1062-16-0122

I



孔数: 4

进口型号: DT04-4P-E008
国产型号:
尺寸(L*W*H): 48.5*20.8*20mm
适配端子: 1060-16-0122

孔径
2.8
3.0

孔径
3.5

J



孔数: 4

进口型号: DT06-4S-E008
国产型号:
尺寸(L*W*H): 43.2*21*19.6mm
适配端子: 1062-16-0122

K



孔数: 6

进口型号: DT04-6P-E008
国产型号:
尺寸(L*W*H): 58.2*20*24mm
适配端子: 1060-16-0122

L



孔数: 6

进口型号: DT06-6S-E008
国产型号:
尺寸(L*W*H): 43.2*21*24mm
适配端子: 1062-16-0122

孔径
4.8
6.3
7.8

孔径
9.5
快连
高压

M



孔数: 8

进口型号: DT04-08PA-E008
国产型号:
尺寸(L*W*H): 59*36.5*24mm
适配端子: 1060-16-0122

N



孔数: 8

进口型号: DT06-08SA-E008
国产型号:
尺寸(L*W*H): 44.8*36.2*22.3mm
适配端子: 1062-16-0122

O



孔数: 12

进口型号: DT04-12PA-E008
国产型号:
尺寸(L*W*H): 56*40.5*22.2mm
适配端子: 1060-16-0122

A



孔数: 12

进口型号: DT06-12SA-E008
国产型号:
尺寸(L*W*H): 43*40.5*21mm
适配端子: 1062-16-0122

B



孔数: 2

进口型号: DT04-2P-E004
国产型号:
尺寸(L*W*H): 43.6*17.1*17.15mm
适配端子: 1060-16-0122

C



孔数: 2

进口型号: DT06-2S-E004
国产型号:
尺寸(L*W*H): 30*14.9*15.7mm
适配端子: 1062-16-0122

D



孔数: 3

进口型号: DT04-3P-E004
国产型号:
尺寸(L*W*H): 43.6*20.2*24.3mm
适配端子: 1060-16-0122

E



孔数: 3

进口型号: DT06-3S-E004
国产型号:
尺寸(L*W*H): 29.8*23*18.4mm
适配端子: 1062-16-0122

F



孔数: 4

进口型号: DT04-4P-E004
国产型号:
尺寸(L*W*H): 46.3*21.3*19.8mm
适配端子: 1060-16-0122

G



孔数: 4

进口型号: DT06-4S-E004
国产型号:
尺寸(L*W*H): 32.25*18.35*18.5mm
适配端子: 1062-16-0122

H



孔数: 6

进口型号: DT04-6P-E004
国产型号:
尺寸(L*W*H): 46.2*21.2*24.3mm
适配端子: 1060-16-0122

I



孔数: 6

进口型号: DT06-6S-E004
国产型号:
尺寸(L*W*H): 32.7*18.3*23mm
适配端子: 1062-16-0122

J



孔数: 8

进口型号: DT04-08PA-E004
国产型号:
尺寸(L*W*H): 45.7*36.6*25.8mm
适配端子: 1060-16-0122

K



孔数: 8

进口型号: DT06-08SA-E004
国产型号:
尺寸(L*W*H): 32.6*37.1*19.7mm
适配端子: 1062-16-0122

L



孔数: 12

进口型号: DT04-12PA-E004
国产型号:
尺寸(L*W*H): 46*41*22.5mm
适配端子: 1060-16-0122

M



孔数: 12

进口型号: DT06-12SA-E004
国产型号:
尺寸(L*W*H): 32.25*40.85*18.55mm
适配端子: 1062-16-0122

N



孔数: 2

进口型号: DT04-2P-E005
国产型号:
尺寸(L*W*H): 45.6*17.2*17.25mm
适配端子: 1060-16-0122

O



孔数: 2

进口型号: DT06-2S-E005
国产型号:
尺寸(L*W*H): 31.8*15.2*15mm
适配端子: 1062-16-0122

孔径
0.4
0.5
0.64

孔径
0.7
1.0
1.2

孔径
1.5

孔径
1.65
1.8
2.0

孔径
2.2
2.3

孔径
2.5

孔径
2.8
3.0

孔径
3.5

孔径
4.8
6.3
7.8

孔径
9.5
快连
高压

连接器系列

Connector series

产品广泛应用于摩托、汽车、新能源车等领域

孔径
0.4
0.5
0.64

A



孔数: 3

进口型号: DT04-3P-E005
国产型号:
尺寸(L*W*H): 45.5*25.2*21.4mm
适配端子: 1060-16-0122

B



孔数: 3

进口型号: DT06-3S-E005
国产型号:
尺寸(L*W*H): 31.55*24*18.85mm
适配端子: 1062-16-0122

C



孔数: 4

进口型号: DT04-4P-E005
国产型号:
尺寸(L*W*H): 48.1*21.3*19.9mm
适配端子: 1060-16-0122

孔径
0.7
1.0
1.2

孔径
1.5

D



孔数: 4

进口型号: DT06-4S-E005
国产型号:
尺寸(L*W*H): 33.25*21.25*20mm
适配端子: 1062-16-0122

E



孔数: 6

进口型号: DT04-6P-E005
国产型号:
尺寸(L*W*H): 48.5*21.2*24.4mm
适配端子: 1060-16-0122

F



孔数: 6

进口型号: DT06-6S-E005
国产型号:
尺寸(L*W*H): 34.4*21.3*24.4mm
适配端子: 1062-16-0122

孔径
1.65
1.8
2.0

孔径
2.2
2.3

孔径
2.5

G



孔数: 8

进口型号: DT04-08PA-E005
国产型号:
尺寸(L*W*H): 47.8*36.6*25.9mm
适配端子: 1060-16-0122

H



孔数: 8

进口型号: DT06-08SA-E005
国产型号:
尺寸(L*W*H): 34.4*37*19.7mm
适配端子: 1062-16-0122

I



孔数: 12

进口型号: DT04-12PA-E005
国产型号:
尺寸(L*W*H): 48*41*22.5mm
适配端子: 1060-16-0122

孔径
2.8
3.0

孔径
3.5

J



孔数: 12

进口型号: DT06-12SA-E005
国产型号:
尺寸(L*W*H): 33.4*40.9*21mm
适配端子: 1062-16-0122

K



孔数: 2

进口型号: DT04-2P(TE)
国产型号:
尺寸(L*W*H): 43.89*17.32*17.16mm
适配端子: 1060-16-0122

L



孔数: 2

进口型号: DT06-2S-P004
国产型号:
尺寸(L*W*H): 30.05*15.17*14.54mm
适配端子: 1062-16-0122

孔径
4.8
6.3
7.8

孔径
9.5
快连
高压

M



孔数: 3

进口型号: DT04-3P(TE)
国产型号:
尺寸(L*W*H): 43.53*20.06*25.15mm
适配端子: 1060-16-0122

N



孔数: 3

进口型号: DT06-3S-P004
国产型号:
尺寸(L*W*H): 30.24*17.18*20.75mm
适配端子: 1062-16-0122

O



孔数: 4

进口型号: DT06-4S-P004
国产型号:
尺寸(L*W*H): 31*18*17mm
适配端子: 1062-16-0122

A



孔数: 6

进口型号: DT06-6S-P004
国产型号:
尺寸 (L*W*H): 31*14*22mm
适配端子: 1062-16-0122

B



孔数: 8

进口型号: DT06-08SA-P004
国产型号:
尺寸 (L*W*H): 30.5*30.5*19.5mm
适配端子: 1062-16-0122

C



孔数: 12

进口型号: DT06-12SA-P004
国产型号:
尺寸 (L*W*H): 31*38*18.5mm
适配端子: 1062-16-0122

孔径
0.4
0.5
0.64

孔径
0.7
1.0
1.2

孔径
1.5

D



孔数: 2

进口型号: DT04-2P-P012
国产型号:
尺寸 (L*W*H): 43.92*17.22*17.01mm
适配端子: 1060-16-0122

E



孔数: 2

进口型号: DT06-2S-P012
国产型号:
尺寸 (L*W*H): 30.02*15.11*14.39mm
适配端子: 1062-16-0122

F



孔数: 3

进口型号: DT04-3P-P012
国产型号:
尺寸 (L*W*H): 43.57*19.87*25.03mm
适配端子: 1060-16-0122

孔径
1.65
1.8
2.0

孔径
2.2
2.3

G



孔数: 3

进口型号: DT06-3S-P012
国产型号:
尺寸 (L*W*H): 30.3*17.23*20.77mm
适配端子: 1062-16-0122

H



孔数: 4

进口型号: DT06-4S-P012
国产型号:
尺寸 (L*W*H): 31*18*17mm
适配端子: 1062-16-0122

I



孔数: 6

进口型号: DT06-6S-P012
国产型号:
尺寸 (L*W*H): 31*14*22mm
适配端子: 1062-16-0122

孔径
2.5

孔径
2.8
3.0

孔径
3.5

J



孔数: 2

进口型号: DT04-2P-EP04
国产型号:
尺寸 (L*W*H): 46.08*17.18*17.05mm
适配端子: 1060-16-0122

K



孔数: 2

进口型号: DT06-2S-EP04
国产型号:
尺寸 (L*W*H): 32.2*15.08*14.29mm
适配端子: 1062-16-0122

L



孔数: 3

进口型号: DT04-3P-EP04
国产型号:
尺寸 (L*W*H): 45.21*21.03*24.99mm
适配端子: 1060-16-0122

孔径
4.8
6.3
7.8

孔径
9.5
快连
高压

M



孔数: 3

进口型号: DT06-3S-EP04
国产型号:
尺寸 (L*W*H): 31.55*18.22*20.66mm
适配端子: 1062-16-0122

N



孔数: 2

进口型号: DT04-2P-E008(TE)
国产型号:
尺寸 (L*W*H): 56.04*17.19*17.07mm
适配端子: 1060-16-0122

O



孔数: 2

进口型号: DT06-2S-E008(TE)
国产型号:
尺寸 (L*W*H): 42.19*15.12*14.64mm
适配端子: 1062-16-0122

连接器系列

Connector series

产品广泛应用于摩托、汽车、新能源车等领域

孔径
0.4
0.5
0.64

A



孔数: 3

进口型号: DT04-3P-E008(TE)
国产型号:
尺寸(L*W*H): 55.31*19.95*24.94mm
适配端子: 1060-16-0122

B



孔数: 3

进口型号: DT06-3S-E008(TE)
国产型号:
尺寸(L*W*H): 41.97*18.25*20.7mm
适配端子: 1062-16-0122

C



孔数: 8

进口型号: DT04-08PB
国产型号:
尺寸(L*W*H): 42.21*36.07*25.38mm
适配端子: 1060-16-0122

孔径
0.7
1.0
1.2

孔径
1.5

D



孔数: 8

进口型号: DT06-08SB
国产型号:
尺寸(L*W*H): 31.82*36.9*19.39mm
适配端子: 1062-16-0122

E



孔数: 8

进口型号: DT04-08PC
国产型号:
尺寸(L*W*H): 42.21*36.07*25.38mm
适配端子: 1060-16-0122

F



孔数: 8

进口型号: DT06-08SC
国产型号:
尺寸(L*W*H): 31.82*36.9*19.39mm
适配端子: 1062-16-0122

孔径
1.65
1.8
2.0

孔径
2.2
2.3

孔径
2.5

G



孔数: 8

进口型号: DT04-08PD
国产型号:
尺寸(L*W*H): 42.21*36.07*25.38mm
适配端子: 1060-16-0122

H



孔数: 8

进口型号: DT06-08SD
国产型号:
尺寸(L*W*H): 31.82*36.9*19.39mm
适配端子: 1062-16-0122

I



孔数: 12

进口型号: DT04-12PB
国产型号:
尺寸(L*W*H): 44.53*40.39*22.46mm
适配端子: 1060-16-0122

孔径
2.8
3.0

孔径
3.5

J



孔数: 12

进口型号: DT06-12SB
国产型号:
尺寸(L*W*H): 32.18*40.06*18.24mm
适配端子: 1062-16-0122

K



孔数: 12

进口型号: DT04-12PC
国产型号:
尺寸(L*W*H): 44.53*40.39*22.46mm
适配端子: 1060-16-0122

L



孔数: 12

进口型号: DT06-12SC
国产型号:
尺寸(L*W*H): 32.18*40.06*18.24mm
适配端子: 1062-16-0122

孔径
4.8
6.3
7.8

孔径
9.5
快连
高压

M



孔数: 12

进口型号: DT04-12PD
国产型号:
尺寸(L*W*H): 44.53*40.39*22.46mm
适配端子: 1060-16-0122

N



孔数: 12

进口型号: DT06-12SD
国产型号:
尺寸(L*W*H): 32.18*40.06*18.24mm
适配端子: 1062-16-0122

O



孔数: 8

进口型号: DT04-08PB-E003
国产型号:
尺寸(L*W*H): 43.71*36.07*25.28mm
适配端子: 1060-16-0122

A



孔数: 8

进口型号: DT06-08SB-E003
国产型号:
尺寸(L*W*H): 33.58*30.5*19.29mm
适配端子: 1062-16-0122

B



孔数: 12

进口型号: DT04-12PB-E003
国产型号:
尺寸(L*W*H): 46.04*40.38*22.44mm
适配端子: 1060-16-0122

C



孔数: 12

进口型号: DT06-12SB-E003
国产型号:
尺寸(L*W*H): 33.83*37.86*18.14mm
适配端子: 1062-16-0122

D



孔数: 12

进口型号: DT06-12SC-E003
国产型号:
尺寸(L*W*H): 46.04*40.38*22.44mm
适配端子: 1062-16-0122

E



孔数: 12

进口型号: DT06-12SD-E003
国产型号:
尺寸(L*W*H): 33.83*37.86*18.14mm
适配端子: 1062-16-0122

F



孔数: 12

进口型号: DT04-12PA-B016
国产型号:
尺寸(L*W*H): 51.11*40.71*22.34mm
适配端子: 1060-16-0122

G



孔数: 12

进口型号: DT06-12SA-B016
国产型号:
尺寸(L*W*H): 32.78*38.27*20.57mm
适配端子: 1062-16-0122

H



孔数: 12

进口型号: DT06-12SA-EP06
国产型号:
尺寸(L*W*H): 32.78*38.27*20.57mm
适配端子: 1062-16-0122

I



孔数: 3

进口型号: DT06-3S-P032
国产型号:
尺寸(L*W*H): 34.99*17.11*20.56mm
适配端子: 1062-16-0122

J



孔数: 2

进口型号: DT13-2PA
国产型号:
尺寸(L*W*H): 36.5*35*27.5mm
适配端子:

K



孔数: 2

进口型号: DT13-2PB
国产型号:
尺寸(L*W*H): 36.5*35*27.5mm
适配端子:

L



孔数: 4

进口型号: DT13-4PA
国产型号:
尺寸(L*W*H): 39.6*38.4*35.5mm
适配端子:

M



孔数: 4

进口型号: DT13-4PB
国产型号:
尺寸(L*W*H): 39.6*38.4*35.5mm
适配端子:

N



孔数: 6

进口型号: DT13-6PA
国产型号:
尺寸(L*W*H): 42.9*35.3*39.6mm
适配端子:

O



孔数: 6

进口型号: DT13-6PB
国产型号:
尺寸(L*W*H): 42.9*35.3*39.6mm
适配端子:

孔径
0.4
0.5
0.64

孔径
0.7
1.0
1.2

孔径
1.5

孔径
1.65
1.8
2.0

孔径
2.2
2.3

孔径
2.5

孔径
2.8
3.0

孔径
3.5

孔径
4.8
6.3
7.8

孔径
9.5
快连
高压

连接器系列

Connector series

产品广泛应用于摩托、汽车、新能源车等领域

孔径
0.4
0.5
0.64

孔径
0.7
1.0
1.2

孔径
1.5

孔径
1.65
1.8
2.0

孔径
2.2
2.3

孔径
2.5

孔径
2.8
3.0

孔径
3.5

孔径
4.8
6.3
7.8

孔径
9.5
快连
高压

A



孔数: 8

进口型号: DT13-08PA
国产型号:
尺寸(L*W*H): 55.55*39.2*35.25mm
适配端子:

B



孔数: 8

进口型号: DT13-08PB
国产型号:
尺寸(L*W*H): 55.55*39.2*35.25mm
适配端子:

C

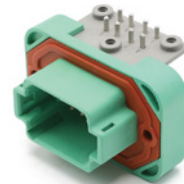

孔数: 8

进口型号: DT13-08PC
国产型号:
尺寸(L*W*H): 55.55*39.2*35.25mm
适配端子:

D

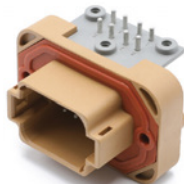

孔数: 8

进口型号: DT13-08PD
国产型号:
尺寸(L*W*H): 55.55*39.2*35.25mm
适配端子:

E



孔数: 12

进口型号: DT13-12PA
国产型号:
尺寸(L*W*H): 59.75*39.15*35.6mm
适配端子:

F



孔数: 12

进口型号: DT13-12PB
国产型号:
尺寸(L*W*H): 59.75*39.15*35.6mm
适配端子:

G

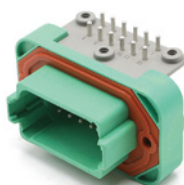

孔数: 12

进口型号: DT13-12PC
国产型号:
尺寸(L*W*H): 59.75*39.15*35.6mm
适配端子:

H

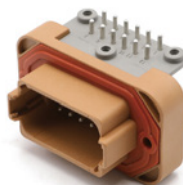

孔数: 12

进口型号: DT13-12PD
国产型号:
尺寸(L*W*H): 59.75*39.15*35.6mm
适配端子:

I



孔数: 2

进口型号: DT15-2PA
国产型号:
尺寸(L*W*H): 30.1*35*27.15mm
适配端子:

J



孔数: 2

进口型号: DT15-2PB
国产型号:
尺寸(L*W*H): 30.1*35*27.15mm
适配端子:

K



孔数: 4

进口型号: DT15-4PA
国产型号:
尺寸(L*W*H): 30.45*38.5*35.4mm
适配端子:

L



孔数: 4

进口型号: DT15-4PB
国产型号:
尺寸(L*W*H): 30.45*38.5*35.4mm
适配端子:

M



孔数: 6

进口型号: DT15-6PA
国产型号:
尺寸(L*W*H): 42.9*35.3*30.3mm
适配端子:

N



孔数: 8

进口型号: DT15-08PA
国产型号:
尺寸(L*W*H): 55.5*29.9*35.3mm
适配端子:

O



孔数: 8

进口型号: DT15-08PB
国产型号:
尺寸(L*W*H): 55.5*29.9*35.3mm
适配端子:

- **Excellent waterproof capability**
优异的防水性能力
- **Excellent oxidative stability**
优异的氧化稳定性
- **High voltage resistance**
耐高压



FOR
MOTOR
VEHICLE

AUTOMOBILE



连接器系列

Connector series

产品广泛应用于摩托、汽车、新能源车等领域

孔径
0.4
0.5
0.64

A

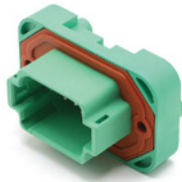

孔数: 8

进口型号: DT15-08PC
国产型号:
尺寸 (L*W*H): 55.5*29.9*35.3mm
适配端子:

B

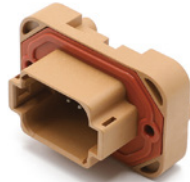

孔数: 8

进口型号: DT15-08PD
国产型号:
尺寸 (L*W*H): 55.5*29.9*35.3mm
适配端子:

C



孔数: 12

进口型号: DT15-12PA
国产型号:
尺寸 (L*W*H): 59.75*30*34.8mm
适配端子:

孔径
0.7
1.0
1.2

孔径
1.5

D



孔数: 12

进口型号: DT15-12PB
国产型号:
尺寸 (L*W*H): 59.75*30*34.8mm
适配端子:

E



孔数: 12

进口型号: DT15-12PC
国产型号:
尺寸 (L*W*H): 59.75*30*34.8mm
适配端子:

F

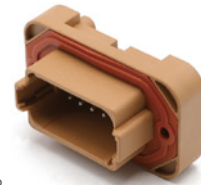

孔数: 12

进口型号: DT15-12PD
国产型号:
尺寸 (L*W*H): 59.75*30*34.8mm
适配端子:

孔径
1.65
1.8
2.0

孔径
2.2
2.3

孔径
2.5

G



孔数: 12

进口型号: DT15-12PA-B016
国产型号:
尺寸 (L*W*H): 59.75*30*34.8mm
适配端子:

H



孔数: 12

进口型号: DT15-12PB-B016
国产型号:
尺寸 (L*W*H): 59.75*30*34.8mm
适配端子:

I

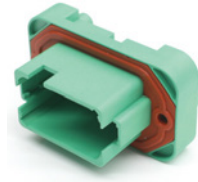

孔数: 12

进口型号: DT15-12PC-B016
国产型号:
尺寸 (L*W*H): 59.75*30*34.8mm
适配端子:

孔径
2.8
3.0

孔径
3.5

J



孔数: 12

进口型号: DT15-12PD-B016
国产型号:
尺寸 (L*W*H): 59.75*30*34.8mm
适配端子:

K



孔数: 4

进口型号: DTF13-4P
国产型号:
尺寸 (L*W*H): 33.5*27.18*23.5mm
适配端子:

L



孔数: 8

进口型号: 776280-1
国产型号:
尺寸 (L*W*H): 41*38*32mm
适配端子:

孔径
4.8
6.3
7.8

孔径
9.5
快连
高压

M



孔数: 8

进口型号: 776276-1
国产型号:
尺寸 (L*W*H): 41*38*32mm
适配端子:

N



孔数: 8

进口型号: 776286-1
国产型号:
尺寸 (L*W*H): 35*27.5*38mm
适配端子: 770520-1

O



孔数: 8

进口型号: 776280-2
国产型号:
尺寸 (L*W*H): 41*38*32mm
适配端子:

A



孔数: 8

进口型号: 776276-2
国产型号:
尺寸(L*W*H): 35*27.5*38mm
适配端子:

B



孔数: 8

进口型号: 776286-2
国产型号:
尺寸(L*W*H): 35*27.5*38mm
适配端子: 770520-1

C



孔数: 14

进口型号: 776267-1
国产型号:
尺寸(L*W*H): 49*38*32mm
适配端子:

D



孔数: 14

进口型号: 776262-1
国产型号:
尺寸(L*W*H): 49*38*32mm
适配端子:

E



孔数: 14

进口型号: 776273-1
国产型号:
尺寸(L*W*H): 35.5*35*38mm
适配端子: 770520-1

F



孔数: 14

进口型号: 776267-2
国产型号:
尺寸(L*W*H): 49*38*32mm
适配端子:

G



孔数: 14

进口型号: 776262-2
国产型号:
尺寸(L*W*H): 49*38*32mm
适配端子:

H



孔数: 14

进口型号: 776273-2
国产型号:
尺寸(L*W*H): 35.5*35*38mm
适配端子: 770520-1

I



孔数: 14

进口型号: 776267-4
国产型号:
尺寸(L*W*H): 49*38*32mm
适配端子:

J

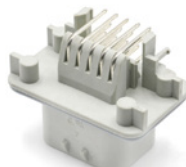

孔数: 14

进口型号: 776262-4
国产型号:
尺寸(L*W*H): 49*38*32mm
适配端子:

K



孔数: 14

进口型号: 776273-4
国产型号:
尺寸(L*W*H): 35.5*35*38mm
适配端子: 770520-1

L



孔数: 14

进口型号: 776267-5
国产型号:
尺寸(L*W*H): 49*38*32mm
适配端子:

M



孔数: 14

进口型号: 776262-5
国产型号:
尺寸(L*W*H): 49*38*32mm
适配端子:

N



孔数: 14

进口型号: 776273-5
国产型号:
尺寸(L*W*H): 35.5*35*38mm
适配端子: 770520-1

O



孔数: 23

进口型号: 776087-1
国产型号:
尺寸(L*W*H): 61*38*32mm
适配端子:

孔径
0.4
0.5
0.64

孔径
0.7
1.0
1.2

孔径
1.5

孔径
1.65
1.8
2.0

孔径
2.2
2.3

孔径
2.5

孔径
2.8
3.0

孔径
3.5

孔径
4.8
6.3
7.8

孔径
9.5
快连
高压

连接器系列

Connector series

产品广泛应用于摩托、汽车、新能源车等领域

孔径
0.4
0.5
0.64

A



孔数: 23

进口型号: 776228-1
国产型号:
尺寸 (L*W*H): 61*38*32mm
适配端子:

B



孔数: 23

进口型号: 770680-1
国产型号:
尺寸 (L*W*H): 47.5*35*38mm
适配端子: 770520-1

C



孔数: 23

进口型号: 776087-2
国产型号:
尺寸 (L*W*H): 61*38*32mm
适配端子:

孔径
0.7
1.0
1.2

孔径
1.5

D



孔数: 23

进口型号: 776228-2
国产型号:
尺寸 (L*W*H): 61*38*32mm
适配端子:

E



孔数: 23

进口型号: 770680-2
国产型号:
尺寸 (L*W*H): 47.5*35*38mm
适配端子: 770520-1

F

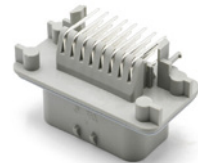

孔数: 23

进口型号: 776087-4
国产型号:
尺寸 (L*W*H): 61*38*32mm
适配端子:

孔径
1.65
1.8
2.0

孔径
2.2
2.3

孔径
2.5

G



孔数: 23

进口型号: 776228-4
国产型号:
尺寸 (L*W*H): 61*38*32mm
适配端子:

H



孔数: 23

进口型号: 770680-4
国产型号:
尺寸 (L*W*H): 47.5*35*38mm
适配端子: 770520-1

I



孔数: 23

进口型号: 776087-5
国产型号:
尺寸 (L*W*H): 61*38*32mm
适配端子:

孔径
2.8
3.0

孔径
3.5

J



孔数: 23

进口型号: 776228-5
国产型号:
尺寸 (L*W*H): 61*38*32mm
适配端子:

K



孔数: 23

进口型号: 770680-5
国产型号:
尺寸 (L*W*H): 47.5*35*38mm
适配端子: 770520-1

L



孔数: 35

进口型号: 776163-1
国产型号:
尺寸 (L*W*H): 77*38*32mm
适配端子:

孔径
4.8
6.3
7.8

孔径
9.5
快连
高压

M



孔数: 35

进口型号: 776231-1
国产型号:
尺寸 (L*W*H): 77*38*32mm
适配端子:

N



孔数: 35

进口型号: 776164-1
国产型号:
尺寸 (L*W*H): 64*35*38mm
适配端子: 770520-1

O



孔数: 35

进口型号: 776163-2
国产型号:
尺寸 (L*W*H): 77*38*32mm
适配端子:

A



孔数: 35

进口型号: 776231-2
国产型号:
尺寸(L*W*H): 77*38*32mm
适配端子:

B



孔数: 35

进口型号: 776164-2
国产型号:
尺寸(L*W*H): 64*35*38mm
适配端子: 770520-1

C

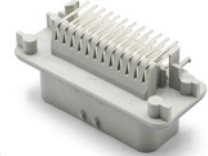

孔数: 35

进口型号: 776163-4
国产型号:
尺寸(L*W*H): 77*38*32mm
适配端子:

D

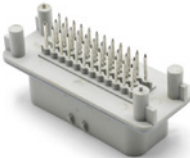

孔数: 35

进口型号: 776231-4
国产型号:
尺寸(L*W*H): 77*38*32mm
适配端子:

E



孔数: 35

进口型号: 776164-4
国产型号:
尺寸(L*W*H): 64*35*38mm
适配端子: 770520-1

F



孔数: 35

进口型号: 776163-5
国产型号:
尺寸(L*W*H): 77*38*32mm
适配端子:

G



孔数: 35

进口型号: 776231-5
国产型号:
尺寸(L*W*H): 77*38*32mm
适配端子:

H



孔数: 35

进口型号: 776164-5
国产型号:
尺寸(L*W*H): 64*35*38mm
适配端子: 770520-1

I



孔数: 35

进口型号: 776231-6
国产型号:
尺寸(L*W*H): 77*38*32mm
适配端子:

J



孔数: 35

进口型号: 776164-6
国产型号:
尺寸(L*W*H): 64*35*38mm
适配端子: 770520-1

K



孔数: 14

进口型号:
国产型号: FLV2814N-15001K
尺寸(L*W*H): 55.6*41.6*50.9mm
适配端子:

L



孔数: 14

进口型号:
国产型号: FLV6014N-15001K
尺寸(L*W*H): 37.8*35*34.6mm
适配端子: 770520-1

M



孔数: 3

进口型号: 33481-0301
国产型号:
尺寸(L*W*H): 54.4*20.8*15mm
适配端子: 33000-0002

N



孔数: 3

进口型号: 33471-0301
国产型号:
尺寸(L*W*H): 37.2*24.5*19.8mm
适配端子: 33012-2001

O



孔数: 4

进口型号: 33481-0401
国产型号:
尺寸(L*W*H): 54.4*24.35*15.4mm
适配端子: 33000-0002

孔径
0.4
0.5
0.64

孔径
0.7
1.0
1.2

孔径
1.5

孔径
1.65
1.8
2.0

孔径
2.2
2.3

孔径
2.5

孔径
2.8
3.0

孔径
3.5

孔径
4.8
6.3
7.8

孔径
9.5
快连
高压

连接器系列

Connector series

产品广泛应用于摩托、汽车、新能源车等领域

孔径
0.4
0.5
0.64

A



孔数: 4

进口型号: 33471-0401
国产型号:
尺寸 (L*W*H): 40.75*27.95*20.55mm
适配端子: 33012-2001

B



孔数: 6

进口型号: 33481-0601
国产型号:
尺寸 (L*W*H): 54.36*31.4*12.72mm
适配端子: 33000-0002

C



孔数: 6

进口型号: 33482-0601
国产型号:
尺寸 (L*W*H): 54.45*21*20.65mm
适配端子: 33000-0002

孔径
0.7
1.0
1.2

孔径
1.5

D



孔数: 6

进口型号: 33472-0601
国产型号:
尺寸 (L*W*H): 40.95*24.25*24.75mm
适配端子: 33000-0002

E



孔数: 8

进口型号: 33482-0801
国产型号:
尺寸 (L*W*H): 54.45*24.15*20.4mm
适配端子: 33012-2001

F



孔数: 8

进口型号: 33472-0801
国产型号:
尺寸 (L*W*H): 40.76*27.7*24.75mm
适配端子: 33000-0002

孔径
1.65
1.8
2.0

孔径
2.2
2.3

孔径
2.5

G



孔数: 12

进口型号: 33482-1201
国产型号:
尺寸 (L*W*H): 54.5*31.2*20.4mm
适配端子: 33012-2001

H



孔数: 12

进口型号: 33472-1201
国产型号:
尺寸 (L*W*H): 40.95*35.2*24.75mm
适配端子: 33000-0002

I



孔数: 16

进口型号: 33482-1601
国产型号:
尺寸 (L*W*H): 54.75*38.45*20.7mm
适配端子: 33012-2001

孔径
2.8
3.0

孔径
3.5

J



孔数: 16

进口型号: 33472-1601
国产型号:
尺寸 (L*W*H): 40.25*42.15*24.8mm
适配端子: 33000-0002

K



孔数: 20

进口型号: 33482-2001
国产型号:
尺寸 (L*W*H): 54*45.5*20.45mm
适配端子: 33012-2001

L



孔数: 20

进口型号: 33472-2001
国产型号:
尺寸 (L*W*H): 40.35*49.9*24.4mm
适配端子: 33000-0002

孔径
4.8
6.3
7.8

孔径
9.5
快连
高压

M



孔数: 2

进口型号: 211PC02280081
国产型号: DJ7027A-1.5-11
尺寸 (L*W*H): 53.8*15.5*13.2mm
适配端子: 211CL2S2160

N



孔数: 2

进口型号: 211PC022S0049
国产型号: DJ7027A-1.5-21
尺寸 (L*W*H): 32.5*11*8.5mm
适配端子: 211CC2S4160

O

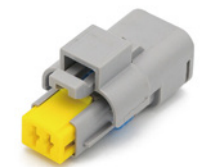

孔数: 2

进口型号: 211PC022S8049
国产型号: DJ7027B-1.5-21
尺寸 (L*W*H): 32.5*11*8.5mm
适配端子: 211CC2S4160

A



孔数: 2

进口型号: 211PC022S5049
国产型号: DJ7027C-1.5-21
尺寸(L*W*H): 32.5*11*8.5mm
适配端子: 211CC2S4160

B



孔数: 3

进口型号: 211PL032S0049
国产型号: DJ7037A-1.5-11
尺寸(L*W*H): 55.1*20.5*14.7mm
适配端子: 211CL2S2160

C



孔数: 3

进口型号: 211PC032S0049
国产型号: DJ7037A-1.5-21
尺寸(L*W*H): 34.4*21.2*19.7mm
适配端子: 211CC2S4160

D



孔数: 4

进口型号: 211PL042S0011
国产型号: DJ7047A-1.5-11
尺寸(L*W*H): 56.9*23.9*14.7mm
适配端子: 211CL2S2160

E



孔数: 4

进口型号: 211PC042S8021
国产型号: DJ7047A-1.5-21
尺寸(L*W*H): 37.8*24.3*20.7mm
适配端子: 211CC2S4160

F



孔数: 6

进口型号: 211PL069S0049
国产型号: DJ7067A-1.5/2.8-21
尺寸(L*W*H): 55*34.6*22mm
适配端子: 211CL2S2160 211CL3S2160

G



孔数: 6

进口型号: 211PC069S0049
国产型号: DJ7067A-1.5/2.8-21
尺寸(L*W*H): 35*35*21.5mm
适配端子: 211CC2S4160 211CC3S2120

H



孔数: 6

进口型号: 13602477
国产型号:
尺寸(L*W*H): 54.15*38.2*15.8mm
适配端子: 211CL2S2160 211CL3S2160

I



孔数: 6

进口型号: 902970-00
国产型号:
尺寸(L*W*H): 47.8*33.5*16.65mm
适配端子: 211CC2S4160 211CC3S2120

J



孔数: 2

进口型号: 1801175-1
国产型号:
尺寸(L*W*H): 38.94*17.63*19.86mm
适配端子: 211CC2S4160

K



孔数: 2

进口型号: 1801175-2
国产型号:
尺寸(L*W*H): 38.94*17.63*19.86mm
适配端子: 211CC2S4160

L



孔数: 2

进口型号: 1801175-3
国产型号:
尺寸(L*W*H): 38.9*17.56*19.89mm
适配端子: 211CC2S4160

M



孔数: 2

进口型号: 1801175-4
国产型号:
尺寸(L*W*H): 38.86*17.56*19.87mm
适配端子: 211CC2S4160

N



孔数: 2

进口型号: 1801175-5
国产型号:
尺寸(L*W*H): 38.87*17.62*19.88mm
适配端子: 211CC2S4160

O



孔数: 2

进口型号: 1801175-6
国产型号:
尺寸(L*W*H): 38.76*17.66*19.89mm
适配端子: 211CC2S4160

孔径
0.4
0.5
0.64

孔径
0.7
1.0
1.2

孔径
1.5

孔径
1.65
1.8
2.0

孔径
2.2
2.3

孔径
2.5

孔径
2.8
3.0

孔径
3.5

孔径
4.8
6.3
7.8

孔径
9.5
快连
高压

连接器系列

Connector series

产品广泛应用于摩托、汽车、新能源车等领域

孔径
0.4
0.5
0.64

A



孔数: 2

进口型号: 1801175-7
国产型号:
尺寸(L*W*H): 38.84*17.6*19.89mm
适配端子: 211CC2S4160

B



孔数: 2

进口型号: 1801176-1
国产型号:
尺寸(L*W*H): 38.79*18.07*21.1mm
适配端子: 211CC2S4160

C



孔数: 2

进口型号: 1801176-2
国产型号:
尺寸(L*W*H): 38.68*18.15*21.1mm
适配端子: 211CC2S4160

孔径
0.7
1.0
1.2

孔径
1.5

D



孔数: 2

进口型号: 1801176-3
国产型号:
尺寸(L*W*H): 38.92*18.08*21.12mm
适配端子: 211CC2S4160

E



孔数: 2

进口型号: 1801176-4
国产型号:
尺寸(L*W*H): 38.61*18.03*21.03mm
适配端子: 211CC2S4160

F



孔数: 2

进口型号: 1801176-5
国产型号:
尺寸(L*W*H): 38.76*18.05*21.08mm
适配端子: 211CC2S4160

孔径
1.65
1.8
2.0

孔径
2.2
2.3

孔径
2.5

G



孔数: 2

进口型号: 1801176-6
国产型号:
尺寸(L*W*H): 38.71*18.08*21.14mm
适配端子: 211CC2S4160

H



孔数: 2

进口型号: 1801176-7
国产型号:
尺寸(L*W*H): 38.71*18.08*21.05mm
适配端子: 211CC2S4160

I



孔数: 3

进口型号: 1801178-1
国产型号:
尺寸(L*W*H): 39.04*21.36*19.99mm
适配端子: 211CC2S4160

孔径
2.8
3.0

孔径
3.5

J



孔数: 3

进口型号: 1801178-2
国产型号:
尺寸(L*W*H): 38.92*21.32*19.95mm
适配端子: 211CC2S4160

K



孔数: 3

进口型号: 1801178-3
国产型号:
尺寸(L*W*H): 38.99*21.28*19.94mm
适配端子: 211CC2S4160

L



孔数: 3

进口型号: 1801178-4
国产型号:
尺寸(L*W*H): 39.03*21.36*19.97mm
适配端子: 211CC2S4160

孔径
4.8
6.3
7.8

孔径
9.5
快连
高压

M



孔数: 3

进口型号: 1801178-5
国产型号:
尺寸(L*W*H): 38.91*21.34*19.93mm
适配端子: 211CC2S4160

N



孔数: 3

进口型号: 1801179-1
国产型号:
尺寸(L*W*H): 38.87*21.29*21.08mm
适配端子: 211CC2S4160

O



孔数: 3

进口型号: 1801179-2
国产型号:
尺寸(L*W*H): 38.82*21.28*21.2mm
适配端子: 211CC2S4160

A



孔数: 3

进口型号: 1801179-3
国产型号:
尺寸(L*W*H): 38.84*21.26*21.2mm
适配端子: 211CC2S4160

B



孔数: 3

进口型号: 1801179-4
国产型号:
尺寸(L*W*H): 38.84*21.31*21.2mm
适配端子: 211CC2S4160

C



孔数: 3

进口型号: 1801179-5
国产型号:
尺寸(L*W*H): 38.84*21.32*21.12mm
适配端子: 211CC2S4160

D



孔数: 3

进口型号: 1J0973703
国产型号: DJ7032A-1.5-21
尺寸(L*W*H): 31.3*25.4*21.1mm
适配端子: 964274-1

E



孔数: 4

进口型号: 1K0973804
国产型号: DJ7042A-1.5-11
尺寸(L*W*H): 46*26.4*17mm
适配端子: 964274-1

F



孔数: 4

进口型号: 1J0973704
国产型号: DJ7042A-1.5-21
尺寸(L*W*H): 31.5*29.5*21.2mm
适配端子: 964274-1

G



孔数: 4

进口型号: 1K0973804A
国产型号: DJ7042C-1.5-11
尺寸(L*W*H): 46*26.4*17mm
适配端子: 964274-1

H



孔数: 5

进口型号: 1J0973705
国产型号: DJ7052A-1.5-21
尺寸(L*W*H): 31.7*33.6*20.8mm
适配端子: 964274-1

I



孔数: 6

进口型号: 1J0973713
国产型号: DJ7062A-1.5-21
尺寸(L*W*H): 31.3*25.4*25.1mm
适配端子: 964274-1

J



孔数: 6

进口型号: 284716-3
国产型号:
尺寸(L*W*H): 30.62*26.13*23.37mm
适配端子: 964274-1

K



孔数: 6

进口型号: 284716-4
国产型号:
尺寸(L*W*H): 30.64*26.1*23.39mm
适配端子: 964274-1

L



孔数: 6

进口型号: 1J0973713G
国产型号: DJ7062B-1.5-21
尺寸(L*W*H): 31.3*25.4*25.1mm
适配端子: 964274-1

M



孔数: 3

进口型号: HD10-3-96P
国产型号:
尺寸(L*W*H): 41.6*29.5*29.5mm
适配端子: 1060-16-0122

N



孔数: 3

进口型号: HD14-3-96P
国产型号:
尺寸(L*W*H): 41.6*21.7*21.7mm
适配端子: 1060-16-0122

O



孔数: 3

进口型号: HD16-3-96S
国产型号:
尺寸(L*W*H): 40.8*27.1*27.1mm
适配端子: 1062-16-0122

孔径
0.4
0.5
0.64

孔径
0.7
1.0
1.2

孔径
1.5

孔径
1.65
1.8
2.0

孔径
2.2
2.3

孔径
2.5

孔径
2.8
3.0

孔径
3.5

孔径
4.8
6.3
7.8

孔径
9.5
快连
高压

连接器系列

Connector series

产品广泛应用于摩托、汽车、新能源车等领域

孔径
0.4
0.5
0.64

A



孔数: 9

进口型号: HD10-9-96P
国产型号:
尺寸 (L*W*H): 42.25*36.45*36.45mm
适配端子: 1060-16-0122

B



孔数: 9

进口型号: HD14-9-96P
国产型号:
尺寸 (L*W*H): 42.62*31.69*31.8mm
适配端子: 1060-16-0122

C



孔数: 9

进口型号: HD16-9-96S
国产型号:
尺寸 (L*W*H): 41.46*40.36*40.39mm
适配端子: 1062-16-0122

孔径
0.7
1.0
1.2

孔径
1.5

D



孔数: 9

进口型号: HD10-9-1939P
国产型号:
尺寸 (L*W*H): 42.5*36.7*36.6mm
适配端子: 1060-16-0122

E



孔数: 9

进口型号: HD14-9-1939P
国产型号:
尺寸 (L*W*H): 42.68*32.11*32.12mm
适配端子: 1060-16-0122

F



孔数: 9

进口型号: HD16-9-1939S
国产型号:
尺寸 (L*W*H): 41.46*40.36*40.39mm
适配端子: 1062-16-0122

孔径
1.65
1.8
2.0

孔径
2.2
2.3

孔径
2.5

G



孔数: 9

进口型号: HD10-9-1939P-P080
国产型号:
尺寸 (L*W*H): 42.5*36.8*36.8mm
适配端子: 1060-16-0122

H



孔数: 9

进口型号: HD16-9-1939S-P080
国产型号:
尺寸 (L*W*H): 41.46*40.36*40.39mm
适配端子: 1062-16-0122

I



孔数: 3

进口型号: DT04-3P-P007
国产型号:
尺寸 (L*W*H): 49.4*47.5*26mm
适配端子:

孔径
2.8
3.0

孔径
3.5

J



孔数: 3

进口型号: DT04-3P-P006
国产型号:
尺寸 (L*W*H): 45.3*24.3*20.2mm
适配端子:

K



孔数: 3

进口型号: DT06-3S-P006
国产型号:
尺寸 (L*W*H): 31.4*20.5*17.65mm
适配端子:

L



孔数: 15

进口型号: 192900-0582
国产型号:
尺寸 (L*W*H): 41.2*31.5*31.5mm
适配端子: 192990-2490 929968-1

孔径
4.8
6.3
7.8

孔径
9.5
快连
高压

M



孔数: 15

进口型号: 192900-0581
国产型号:
尺寸 (L*W*H): 33.5*31.9*31.9mm
适配端子: 192990-2530 929975-1

N



孔数: 19

进口型号: 192900-0078
国产型号:
尺寸 (L*W*H): 39.7*31.5*31.5mm
适配端子: 192990-2490

O



孔数: 19

进口型号: 192900-0353
国产型号:
尺寸 (L*W*H): 39.5*40.85*40.85mm
适配端子: 192990-2490

A



孔数: 19

进口型号: 192900-0057
国产型号:
尺寸(L*W*H): 31.9*31*31mm
适配端子: 192990-2530

B



孔数: 31

进口型号: 192900-0075
国产型号:
尺寸(L*W*H): 42.8*51.5*51.5mm
适配端子: 192990-2490 929968-1

C



孔数: 31

进口型号: 192900-0056
国产型号:
尺寸(L*W*H): 33*43*43mm
适配端子: 192990-2530 929975-1

孔径
0.4
0.5
0.64

孔径
0.7
1.0
1.2

孔径
1.5

孔径
1.65
1.8
2.0

孔径
2.2
2.3

孔径
2.5

孔径
2.8
3.0

孔径
3.5

孔径
4.8
6.3
7.8

孔径
9.5
快连
高压

D



孔数: 32

进口型号: 192900-0074
国产型号:
尺寸(L*W*H): 42.8*56.2*56.2mm
适配端子: 192990-2490 929968-1

E



孔数: 32

进口型号: 192900-0072
国产型号:
尺寸(L*W*H): 42.6*51.2*51.2mm
适配端子: 192990-2490 929968-1

F



孔数: 32

进口型号: 192900-0055
国产型号:
尺寸(L*W*H): 32.6*42.7*42.7mm
适配端子: 192990-2530 929975-1

G



孔数: 48

进口型号: 192900-0437
国产型号:
尺寸(L*W*H): 42.8*56.2*56.2mm
适配端子: 192990-2490

H



孔数: 48

进口型号: 192900-0431
国产型号:
尺寸(L*W*H): 42.6*51.3*51.3mm
适配端子: 192990-2490

I



孔数: 48

进口型号: 192900-0425
国产型号:
尺寸(L*W*H): 32.8*43.9*43.7mm
适配端子: 192990-2530

J



孔数: 2

进口型号: 132015-0072
国产型号:
尺寸(L*W*H): 45*14.2*14mm
适配端子: 192990-2490

K



孔数: 2

进口型号: 132015-0071
国产型号:
尺寸(L*W*H): 35.8*11.6*6.2mm
适配端子: 192990-2530

L



孔数: 4

进口型号: 132015-0070
国产型号:
尺寸(L*W*H): 40*14*18mm
适配端子: 192990-2490

M



孔数: 4

进口型号: 132015-0069
国产型号:
尺寸(L*W*H): 36*11.7*10.1mm
适配端子: 192990-2530

N



孔数: 8

进口型号: 132015-0130
国产型号:
尺寸(L*W*H): 46.5*22.4*16.7mm
适配端子: 192990-2490

O



孔数: 8

进口型号: 132015-0134
国产型号:
尺寸(L*W*H): 37.2*20.7*16mm
适配端子: 192990-2530

连接器系列

Connector series

产品广泛应用于摩托、汽车、新能源车等领域

孔径
0.4
0.5
0.64

A



孔数: 12

进口型号: 132015-0131
国产型号:
尺寸 (L*W*H): 41*30.5*17.4mm
适配端子: 192990-2490

B



孔数: 12

进口型号: 132015-0135
国产型号:
尺寸 (L*W*H): 37.2*27.8*16mm
适配端子: 192900-2530

C



孔数: 16

进口型号: 132015-0074
国产型号:
尺寸 (L*W*H): 46.1*24.3*23.5mm
适配端子: 192990-2490

孔径
0.7
1.0
1.2

孔径
1.5

D



孔数: 16

进口型号: 132015-0073
国产型号:
尺寸 (L*W*H): 37.1*21.25*23.4mm
适配端子: 192900-2530

E



孔数: 24

进口型号: 132015-0076
国产型号:
尺寸 (L*W*H): 46.4*31.4*26.4mm
适配端子: 192990-2490

F



孔数: 24

进口型号: 132015-0075
国产型号:
尺寸 (L*W*H): 37.3*29.35*23.4mm
适配端子: 192900-2530

孔径
1.65
1.8
2.0

孔径
2.2
2.3

孔径
2.5

G



孔数: 4

进口型号: 132004-000
国产型号:
尺寸 (L*W*H): 42.8*36.3*36.3mm
适配端子: 132000-003

H



孔数: 4

进口型号: 132004-001
国产型号:
尺寸 (L*W*H): 30.5*24.25*17.5mm
适配端子: 132000-002

I



孔数: 8

进口型号: 132008-000
国产型号:
尺寸 (L*W*H): 43*42.25*42.25mm
适配端子: 132000-003

孔径
2.8
3.0

孔径
3.5

J



孔数: 8

进口型号: 132008-001
国产型号:
尺寸 (L*W*H): 30.6*29.3*23.95mm
适配端子: 132000-002

K



孔数: 10

进口型号: 132010-000
国产型号:
尺寸 (L*W*H): 43*42.25*42.25mm
适配端子: 132000-003

L



孔数: 10

进口型号: 132010-001
国产型号:
尺寸 (L*W*H): 30.6*29.3*23.95mm
适配端子: 132000-002

孔径
4.8
6.3
7.8

孔径
9.5
快连
高压

M



孔数: 16

进口型号: 132016-000
国产型号:
尺寸 (L*W*H): 42.75*52.9*52.9mm
适配端子: 132000-003

N



孔数: 16

进口型号: 132016-001
国产型号:
尺寸 (L*W*H): 30.1*35.7*30mm
适配端子: 132000-002

O



孔数: 16

进口型号: 132124-000
国产型号:
尺寸 (L*W*H): 47.55*53*53mm
适配端子: 132000-003 929968-1

A



孔数: 16

进口型号: 132124-001
国产型号:
尺寸(L*W*H): 30.55*38.2*30.1mm
适配端子: 132000-002 929975-1

B



孔数: 25

进口型号: 132025-004
国产型号:
尺寸(L*W*H): 42.8*52.35*52.35mm
适配端子: 132000-003

C



孔数: 25

进口型号: 132025-005
国产型号:
尺寸(L*W*H): 30.6*38*30.2mm
适配端子: 132000-002

D



孔数: 37

进口型号: 249-8619-017
国产型号:
尺寸(L*W*H): 39*47.3*47.3mm
适配端子: 121668-0255

E



孔数: 37

进口型号: 121583-0058
国产型号:
尺寸(L*W*H): 31.7*51.3*50.3mm
适配端子: 121668-0222

F



孔数: 2

进口型号: 776428-1
国产型号:
尺寸(L*W*H): 47.5*19.75*18.85mm
适配端子: 1060-16-0122

G



孔数: 2

进口型号: 776427-1
国产型号:
尺寸(L*W*H): 40*20.5*21.5mm
适配端子: 1062-16-0122

H



孔数: 2

进口型号: 776427-2
国产型号:
尺寸(L*W*H): 40*20.5*21.5mm
适配端子: 1062-16-0122

I



孔数: 2

进口型号: 776427-3
国产型号:
尺寸(L*W*H): 40*20.5*21.5mm
适配端子: 1062-16-0122

J



孔数: 2

进口型号: 776427-4
国产型号:
尺寸(L*W*H): 40*20.5*21.5mm
适配端子: 1062-16-0122

K



孔数: 3

进口型号: 776430-1
国产型号:
尺寸(L*W*H): 47.35*18.75*24.2mm
适配端子: 1060-16-0122

L



孔数: 3

进口型号: 776429-1
国产型号:
尺寸(L*W*H): 40*25*21.5mm
适配端子: 1062-16-0122

M



孔数: 3

进口型号: 776429-2
国产型号:
尺寸(L*W*H): 40*25*21.5mm
适配端子: 1062-16-0122

N



孔数: 3

进口型号: 776429-3
国产型号:
尺寸(L*W*H): 40*25*21.5mm
适配端子: 1062-16-0122

O



孔数: 3

进口型号: 776429-4
国产型号:
尺寸(L*W*H): 40*25*21.5mm
适配端子: 1062-16-0122

孔径
0.4
0.5
0.64

孔径
0.7
1.0
1.2

孔径
1.5

孔径
1.65
1.8
2.0

孔径
2.2
2.3

孔径
2.5

孔径
2.8
3.0

孔径
3.5

孔径
4.8
6.3
7.8

孔径
9.5
快连
高压

连接器系列

Connector series

产品广泛应用于摩托、汽车、新能源车等领域

孔径
0.4
0.5
0.64

A



孔数: 4

进口型号: 776488-1
国产型号:
尺寸 (L*W*H): 47.3*24.8*22.1mm
适配端子: 1060-16-0122

B



孔数: 4

进口型号: 776487-1
国产型号:
尺寸 (L*W*H): 38.8*25*26.5mm
适配端子: 1062-16-0122

C



孔数: 4

进口型号: 776487-2
国产型号:
尺寸 (L*W*H): 38.8*25*26.5mm
适配端子: 1062-16-0122

孔径
0.7
1.0
1.2

孔径
1.5

D



孔数: 4

进口型号: 776487-3
国产型号:
尺寸 (L*W*H): 38.8*25*26.5mm
适配端子: 1062-16-0122

E



孔数: 4

进口型号: 776487-4
国产型号:
尺寸 (L*W*H): 38.8*25*26.5mm
适配端子: 1062-16-0122

F



孔数: 6

进口型号: 776434-1
国产型号:
尺寸 (L*W*H): 47.3*26.3*24.75mm
适配端子: 1060-16-0122

孔径
1.65
1.8
2.0

孔径
2.2
2.3

孔径
2.5

G



孔数: 6

进口型号: 776433-1
国产型号:
尺寸 (L*W*H): 40*25.2*30.5mm
适配端子: 1062-16-0122

H



孔数: 6

进口型号: 776433-2
国产型号:
尺寸 (L*W*H): 40*25.2*30.5mm
适配端子: 1062-16-0122

I



孔数: 6

进口型号: 776433-3
国产型号:
尺寸 (L*W*H): 40*25.2*30.5mm
适配端子: 1062-16-0122

孔径
2.8
3.0

孔径
3.5

J



孔数: 8

进口型号: 776495-1
国产型号:
尺寸 (L*W*H): 46.95*28.9*26.6mm
适配端子: 1060-16-0122

K



孔数: 8

进口型号: 776494-1
国产型号:
尺寸 (L*W*H): 40*29*30.8mm
适配端子: 1062-16-0122

L



孔数: 8

进口型号: 776494-2
国产型号:
尺寸 (L*W*H): 40*29*30.8mm
适配端子: 1062-16-0122

孔径
4.8
6.3
7.8

孔径
9.5
快连
高压

M



孔数: 8

进口型号: 776494-3
国产型号:
尺寸 (L*W*H): 40*29*30.8mm
适配端子: 1062-16-0122

N



孔数: 8

进口型号: 776494-4
国产型号:
尺寸 (L*W*H): 40*29*30.8mm
适配端子: 1062-16-0122

O



孔数: 12

进口型号: 776438-1
国产型号:
尺寸 (L*W*H): 47.35*38.2*26.6mm
适配端子: 1060-16-0122

A



孔数: 12

进口型号: 776438-2
国产型号:
尺寸(L*W*H): 47.35*38.2*26.6mm
适配端子: 1060-16-0122

B



孔数: 12

进口型号: 776437-1
国产型号:
尺寸(L*W*H): 40*38.2*30.8mm
适配端子: 1062-16-0122

C



孔数: 12

进口型号: 776437-2
国产型号:
尺寸(L*W*H): 40*38.2*30.8mm
适配端子: 1062-16-0122

D



孔数: 12

进口型号: 776437-3
国产型号:
尺寸(L*W*H): 40*38.2*30.8mm
适配端子: 1062-16-0122

E



孔数: 12

进口型号: 776437-4
国产型号:
尺寸(L*W*H): 40*38.2*30.8mm
适配端子: 1062-16-0122

F



孔数: 6

进口型号: 6-929265-2
国产型号:
尺寸(L*W*H): 42.6*34.6*15.7mm
适配端子: 964269-1

G



孔数: 6

进口型号: 1473284-1
国产型号:
尺寸(L*W*H): 51*28.6*25.6mm
适配端子: 964274-1

H



孔数: 16

进口型号: 1-964449-1
国产型号:
尺寸(L*W*H): 46.35*39.5*20mm
适配端子: 964274-1

I



孔数: 16

进口型号: 1-967242-1
国产型号:
尺寸(L*W*H): 73.6*38*24.7mm
适配端子: 964286-1

J



孔数: 2

进口型号: 12162193
国产型号: DJ7022Y-1.5-21
尺寸(L*W*H): 27*15.55*14mm
适配端子: 12124075

K



孔数: 2

进口型号: 12162197
国产型号: DJ7023Y-1.5-21
尺寸(L*W*H): 27*15.5*14mm
适配端子: 12124075

L



孔数: 3

进口型号: 12162185
国产型号: DJ7039YA-1.5-21
尺寸(L*W*H): 27*19*14mm
适配端子: 12124075

M



孔数: 3

进口型号: 12162280
国产型号: DJ7039Y-1.5-21
尺寸(L*W*H): 27*19*14mm
适配端子: 12124075

N



孔数: 4

进口型号: 12162190
国产型号: DJ7041Y-1.5-21
尺寸(L*W*H): 26.8*22.9*14mm
适配端子: 12124075

O



孔数: 4

进口型号: 12162833
国产型号: DJ7041YA-1.5-21
尺寸(L*W*H): 26.8*22.9*14mm
适配端子: 12124075

孔径
0.4
0.5
0.64

孔径
0.7
1.0
1.2

孔径
1.5

孔径
1.65
1.8
2.0

孔径
2.2
2.3

孔径
2.5

孔径
2.8
3.0

孔径
3.5

孔径
4.8
6.3
7.8

孔径
9.5
快连
高压

连接器系列

Connector series

产品广泛应用于摩托、汽车、新能源车等领域

孔径
0.4
0.5
0.64

A



孔数: 2

进口型号: 12162343
国产型号:
尺寸 (L*W*H): 45.58*20.38*17.58mm
适配端子: 12160811

B



孔数: 2

进口型号: 12052644
国产型号: DJ7024B-1.5-21
尺寸 (L*W*H): 26*22.9*18.2mm
适配端子: 12048074

C



孔数: 2

进口型号: 12052641
国产型号:
尺寸 (L*W*H): 26.23*17.46*14.74mm
适配端子: 12048074

孔径
0.7
1.0
1.2

孔径
1.5

D



孔数: 2

进口型号: 12052643
国产型号: DJ7024Y-1.5-21
尺寸 (L*W*H): 26*23*18mm
适配端子: 12048074

E



孔数: 3

进口型号: 12059595
国产型号: DJ7035Y-1.5-21
尺寸 (L*W*H): 26.05*29*18.1mm
适配端子: 12048074

F



孔数: 3

进口型号: 12059946
国产型号: DJ7033Y-1.5-21
尺寸 (L*W*H): 26.05*29*18.1mm
适配端子: 12048074

孔径
1.65
1.8
2.0

孔径
2.2
2.3

孔径
2.5

G



孔数: 3

进口型号: 12110293
国产型号: DJ7032Y-1.5-21
尺寸 (L*W*H): 27.5*29.15*21.7mm
适配端子: 12048074

H



孔数: 4

进口型号: 12162144
国产型号: DJ7043Y-1.5-21
尺寸 (L*W*H): 27*35.1*22mm
适配端子: 12048074

I



孔数: 3

进口型号: 13519047
国产型号:
尺寸 (L*W*H): 30.68*28.18*23.17mm
适配端子: 12191818

孔径
2.8
3.0

孔径
3.5

J



孔数: 3

进口型号: 13511996
国产型号:
尺寸 (L*W*H): 30.3*28.3*22.8mm
适配端子: 12191818

K



孔数: 3

进口型号: 13511132
国产型号:
尺寸 (L*W*H): 30.3*28.3*22.8mm
适配端子: 12191818

L



孔数: 5

进口型号: 13519051
国产型号: DJ7055D-1.5-21
尺寸 (L*W*H): 37.5*31.2*23mm
适配端子: 12191818

孔径
4.8
6.3
7.8

孔径
9.5
快连
高压

M



孔数: 8

进口型号: 15326840
国产型号:
尺寸 (L*W*H): 43.85*29.92*22.6mm
适配端子: 15326268

N



孔数: 8

进口型号: 15326835
国产型号:
尺寸 (L*W*H): 31.1*32.93*28.22mm
适配端子: 12191818

O



孔数: 10

进口型号: 15326847
国产型号:
尺寸 (L*W*H): 43.7*34.7*22.5mm
适配端子: 15326268

A



孔数: 10

进口型号: 15326842
国产型号:
尺寸(L*W*H): 37.5*29.4*28.4mm
适配端子: 12191818

B



孔数: 12

进口型号: 15326854
国产型号:
尺寸(L*W*H): 43.65*39.35*22.6mm
适配端子: 15326268

C



孔数: 12

进口型号: 15326849
国产型号:
尺寸(L*W*H): 42.15*29.5*28.4mm
适配端子: 12191818

D



孔数: 14

进口型号: 15326861
国产型号:
尺寸(L*W*H): 43.65*43.75*22.5mm
适配端子: 15326268

E



孔数: 14

进口型号: 15326856
国产型号:
尺寸(L*W*H): 46.3*39.4*27.7mm
适配端子: 12191818

F



孔数: 2

进口型号: 1337245-3
国产型号:
尺寸(L*W*H): 34.3*16.8*20mm
适配端子: 929989-1

G



孔数: 4

进口型号: 1337352-1
国产型号:
尺寸(L*W*H): 34.3*16.8*23.4mm
适配端子: 929989-1

H



孔数: 2

进口型号: 3B0972712
国产型号: DJ7029C-1.5-11
尺寸(L*W*H): 34.5*20.5*11.1mm
适配端子: 964269-1

I



孔数: 2

进口型号: 1J0971972
国产型号: DJ7029C-1.5-21
尺寸(L*W*H): 23*27.8*7.5mm
适配端子: 964274-1

J



孔数: 6

进口型号: 493576-1
国产型号:
尺寸(L*W*H): 22.88*11.7*12.81mm
适配端子: 964274-1

K



孔数: 6

进口型号: 493486-1
国产型号:
尺寸(L*W*H): 23.71*11.69*12.22mm
适配端子: 964274-1

L



孔数: 8

进口型号: 493487-1
国产型号:
尺寸(L*W*H): 22.77*11.7*15.32mm
适配端子: 964274-1

M



孔数: 16

进口型号: 12110252
国产型号:
尺寸(L*W*H): 35.3*41*20.5mm
适配端子: 12160811

N



孔数: 16

进口型号: 12110250
国产型号: DJ7161F-1.5-21
尺寸(L*W*H): 70*27.5*23mm
适配端子: 776001-1

O



孔数: 34

进口型号: 132346-000
国产型号:
尺寸(L*W*H): 57.22*43.44*34.06mm
适配端子:

孔径
0.4
0.5
0.64

孔径
0.7
1.0
1.2

孔径
1.5

孔径
1.65
1.8
2.0

孔径
2.2
2.3

孔径
2.5

孔径
2.8
3.0

孔径
3.5

孔径
4.8
6.3
7.8

孔径
9.5
快连
高压

连接器系列

Connector series

产品广泛应用于摩托、汽车、新能源车等领域

孔径
0.4
0.5
0.64

A



孔数: 34

进口型号: 132346-001
国产型号:
尺寸 (L*W*H): 42.05*41.1*33.07mm
适配端子:

B



孔数: 52

进口型号: 132052-000
国产型号:
尺寸 (L*W*H): 56.71*44.11*33.98mm
适配端子:

C



孔数: 52

进口型号: 132052-001
国产型号:
尺寸 (L*W*H): 41.88*41.04*33.03mm
适配端子:

孔径
0.7
1.0
1.2

孔径
1.5

D



孔数: 19

进口型号: 1192800MB
国产型号:
尺寸 (L*W*H): 44.85*28.62*24.72mm
适配端子: 964269-1 2-964300-1

E



孔数: 19

进口型号: 1192800FB
国产型号:
尺寸 (L*W*H): 32.23*32.37*31.61mm
适配端子: 964274-1 964286-1

F



孔数: 33

进口型号: 1332800MB
国产型号:
尺寸 (L*W*H): 44.78*37.08*29.36mm
适配端子: 964269-1 2-964300-1

孔径
1.65
1.8
2.0

孔径
2.2
2.3

孔径
2.5

G



孔数: 33

进口型号: 1332800FB
国产型号:
尺寸 (L*W*H): 29.51*47.24*39.87mm
适配端子: 964274-1 964286-1

H



孔数: 32

进口型号: FLV2832N-15001K
国产型号:
尺寸 (L*W*H): 59.4*39*45.6mm
适配端子:

I



孔数: 32

进口型号: FLV6032N-15001K
国产型号:
尺寸 (L*W*H): 50*42.2*34.9mm
适配端子:

孔径
2.8
3.0

孔径
3.5

J



孔数: 20

进口型号: 936780-2
国产型号:
尺寸 (L*W*H): 42.8*43.1*30.35mm
适配端子: 964269-1 2-964300-1

K



孔数: 20

进口型号: 936777-2
国产型号:
尺寸 (L*W*H): 38.9*49*39.9mm
适配端子: 964274-1 964286-1

L



孔数: 26

进口型号: 1897013-2
国产型号:
尺寸 (L*W*H): 34.5*34.8*24.3mm
适配端子: 964269-1 2-964300-1

孔径
4.8
6.3
7.8

孔径
9.5
快连
高压

M



孔数: 26

进口型号: 1897009-2
国产型号:
尺寸 (L*W*H): 46.7*48.2*43.1mm
适配端子: 964274-1 964286-1

N



孔数: 36

进口型号: 1743062-2
国产型号:
尺寸 (L*W*H): 41.07*42.53*30.11mm
适配端子: 964269-1 2-964300-1

O



孔数: 36

进口型号: 1743059-2
国产型号:
尺寸 (L*W*H): 31.01*53.55*33.23mm
适配端子: 964274-1 964286-1

A



孔数: 42

进口型号: 936421-2
国产型号:
尺寸(L*W*H): 53.3*38.6*46.5mm
适配端子: 964269-1 2-964300-1

B



孔数: 42

进口型号: 936429-2
国产型号:
尺寸(L*W*H): 52*33.4*33mm
适配端子: 964274-1 2-964286-1

C



孔数: 62

进口型号: 1-1718324-1
国产型号:
尺寸(L*W*H): 112.5*70.1*46mm
适配端子: 964269-1 2-964300-1

D



孔数: 62

进口型号: 1-1418883-1
国产型号:
尺寸(L*W*H): 120.8*45.6*43.4mm
适配端子: 1241380-1 968855-1

E



孔数: 62

进口型号: 2-1718324-1
国产型号:
尺寸(L*W*H): 112.5*70.1*46mm
适配端子: 964269-1 2-964300-1

F



孔数: 62

进口型号: 2-1418883-1
国产型号:
尺寸(L*W*H): 120.8*45.6*43.4mm
适配端子: 1241380-1 968855-1

G



孔数: 2

进口型号: 284556-1
国产型号: DJ70260C-1.5-21
尺寸(L*W*H): 34.2*21.1*22.9mm
适配端子:

H



孔数: 2

进口型号: 174463-1
国产型号:
尺寸(L*W*H): 21.2*10.7*15.35mm
适配端子:

I

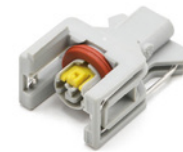

孔数: 2

进口型号: 1743486-3
国产型号: DJ70285-1.5-21
尺寸(L*W*H): 31.3*19.8*13.2mm
适配端子: 964274-1

J



孔数: 3

进口型号: 15397275
国产型号:
尺寸(L*W*H): 29.68*16.98*18.77mm
适配端子: 12191818

K



孔数: 3

进口型号: 12065287
国产型号:
尺寸(L*W*H): 24.7*15.69*18.54mm
适配端子: 12124075

L



孔数: 8

进口型号: 3B0972734
国产型号:
尺寸(L*W*H): 34.3*28.5*14.7mm
适配端子: 964269-1

M



孔数: 5

进口型号: 7805252
国产型号:
尺寸(L*W*H): 39.93*25.09*33.36mm
适配端子:

N



孔数: 14

进口型号: DJ7141-1.5/3-10AW
国产型号:
尺寸(L*W*H): 42.5*30.1*27mm
适配端子:

O



孔数: 47

进口型号: DJ7471-1.5/2.8-10AW
国产型号:
尺寸(L*W*H): 81*35.1*27.5mm
适配端子:

孔径
0.4
0.5
0.64

孔径
0.7
1.0
1.2

孔径
1.5

孔径
1.65
1.8
2.0

孔径
2.2
2.3

孔径
2.5

孔径
2.8
3.0

孔径
3.5

孔径
4.8
6.3
7.8

孔径
9.5
快连
高压

连接器系列

Connector series

产品广泛应用于摩托、汽车、新能源车等领域

孔径
0.4
0.5
0.64

A



孔数: 4

进口型号: 182919-1
国产型号:
尺寸 (L*W*H): 33.4*23.2*20.2mm
适配端子: 66602-1

B



孔数: 4

进口型号: 182647-1
国产型号:
尺寸 (L*W*H): 26.7*24.6*24.6mm
适配端子: 66601-1

C



孔数: 4

进口型号: 182921-1
国产型号:
尺寸 (L*W*H): 26.6*28.55*28.55mm
适配端子: 66601-1

孔径
0.7
1.0
1.2

D



孔数: 9

进口型号: 182922-1
国产型号:
尺寸 (L*W*H): 26.7*24.6*24.6mm
适配端子: 66602-1

E



孔数: 9

进口型号: 183079-1
国产型号:
尺寸 (L*W*H): 33.4*26.9*21.6mm
适配端子: 66602-1

F



孔数: 9

进口型号: 182645-1
国产型号:
尺寸 (L*W*H): 28.85*26.7*26.7mm
适配端子: 66601-1

孔径
1.65
1.8
2.0

孔径
2.2
2.3

G



孔数: 14

进口型号: 182649-1
国产型号:
尺寸 (L*W*H): 33.4*33.6*33.6mm
适配端子: 66602-1

H



孔数: 14

进口型号: 206043-1
国产型号:
尺寸 (L*W*H): 33.4*26.9*21.6mm
适配端子: 66601-1

I



孔数: 14

进口型号: 206043-3
国产型号:
尺寸 (L*W*H): 26.76*29.12*32.92mm
适配端子: 66601-1

孔径
2.8
3.0

孔径
3.5

J



孔数: 16

进口型号: 182916-1
国产型号:
尺寸 (L*W*H): 33.75*36.4*36.5mm
适配端子: 66602-1

K



孔数: 16

进口型号: 182642-1
国产型号:
尺寸 (L*W*H): 26.9*33.51*33.5mm
适配端子: 66601-1

L



孔数: 37

进口型号: 182918-1
国产型号:
尺寸 (L*W*H): 33.8*44.36*44.34mm
适配端子: 66602-1

孔径
4.8
6.3
7.8

孔径
9.5
快连
高压

M



孔数: 37

进口型号: 182923-1
国产型号:
尺寸 (L*W*H): 26.99*44.09*44.12mm
适配端子: 66601-1

N



孔数: 1

进口型号: 174879-2
国产型号: DJ70116Y-1.8-11
尺寸 (L*W*H): 32.4*12.6*13.4mm
适配端子: 171661-1

O



孔数: 1

进口型号: 174877-2
国产型号: DJ70116Y-1.8-21
尺寸 (L*W*H): 27.2*15.6*22.2mm
适配端子: 171662-1

A



孔数: 2

进口型号: 174354-2
 国产型号: DJ70216Y-1.8-11
 尺寸 (L*W*H): 32.5*13.4*12.8mm
 适配端子: 171661-1

B



孔数: 2

进口型号: 174352-2
 国产型号: DJ70216Y-1.8-21
 尺寸 (L*W*H): 27.3*20.5*25.8mm
 适配端子: 171662-1

C



孔数: 3

进口型号: 174359-2
 国产型号: DJ70316Y-1.8-11
 尺寸 (L*W*H): 33*23.6*13.5mm
 适配端子: 171661-1

D



孔数: 3

进口型号: 174357-2
 国产型号: DJ70316Y-1.8-21
 尺寸 (L*W*H): 27.4*20.5*22.5mm
 适配端子: 171662-1

E



孔数: 4

进口型号: 174259-2
 国产型号: DJ70416Y-1.8-11
 尺寸 (L*W*H): 35.4*18*20.5mm
 适配端子: 171661-1

F



孔数: 4

进口型号: 174257-2
 国产型号: DJ70416Y-1.8-21
 尺寸 (L*W*H): 27*20.2*32.2mm
 适配端子: 171662-1

G



孔数: 6

进口型号: 174264-2
 国产型号: DJ70616Y-1.8-11
 尺寸 (L*W*H): 35.6*22.8*20.2mm
 适配端子: 171661-1

H



孔数: 6

进口型号: 174262-2
 国产型号: DJ70616Y-1.8-21
 尺寸 (L*W*H): 27.3*24.7*32.3mm
 适配端子: 171662-1

I



孔数: 8

进口型号: 174984-2
 国产型号: DJ70816Y-1.8-11
 尺寸 (L*W*H): 36.2*27.6*30.7mm
 适配端子: 171661-1

J



孔数: 8

进口型号: 174982-2
 国产型号: DJ70816Y-1.8-21
 尺寸 (L*W*H): 27.1*30*32.8mm
 适配端子: 171662-1

K



孔数: 10

进口型号: 174657-2
 国产型号: DJ71016Y-1.8-11
 尺寸 (L*W*H): 36.5*32.6*30.6mm
 适配端子: 171661-1

L



孔数: 10

进口型号: 176455-2
 国产型号: DJ71016Y-1.8-21
 尺寸 (L*W*H): 27.6*35.7*33.2mm
 适配端子: 171662-1

M



孔数: 12

进口型号: 174663-2
 国产型号: DJ71216Y-1.8-11
 尺寸 (L*W*H): 37*36.4*26.4mm
 适配端子: 171661-1

N



孔数: 12

进口型号: 174661-2
 国产型号: DJ71216Y-1.8-21
 尺寸 (L*W*H): 40.5*33*27.4mm
 适配端子: 171662-1

O

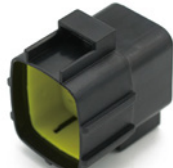

孔数: 16

进口型号: 368050-1
 国产型号: DJ71616Y-1.8-11
 尺寸 (L*W*H): 36.2*30*35.1mm
 适配端子: 171661-1

孔径
0.4
0.5
0.64

孔径
0.7
1.0
1.2

孔径
1.5

孔径
1.65
1.8
2.0

孔径
2.2
2.3

孔径
2.5

孔径
2.8
3.0

孔径
3.5

孔径
4.8
6.3
7.8

孔径
9.5
快连
高压

连接器系列

Connector series

产品广泛应用于摩托、汽车、新能源车等领域

孔径
0.4
0.5
0.64

A



孔数: 16

进口型号: 368047-1
国产型号: DJ71616Y-1.8-21
尺寸 (L*W*H): 27.3*32*41.8mm
适配端子: 171662-1

B



孔数: 8

进口型号: 1-174931-1
国产型号:
尺寸 (L*W*H): 31.52*26.06*15.76mm
适配端子: 173645-1

C



孔数: 8

进口型号: 1-173850-1
国产型号:
尺寸 (L*W*H): 22.21*22.39*12.87mm
适配端子: 173631-1

孔径
0.7
1.0
1.2

孔径
1.5

D



孔数: 16

进口型号:
国产型号: DJ7169-1.8-21
尺寸 (L*W*H): 26.98*44.03*16.6mm
适配端子:

E



孔数: 16

进口型号:
国产型号: DJ7163-1.8-11
尺寸 (L*W*H): 33.5*40.65*22.1mm
适配端子: 12160811

F



孔数: 16

进口型号: 179631-1
国产型号: DJ7163-1.8-21
尺寸 (L*W*H): 49.5*26.5*21.1mm
适配端子: 776001-1

孔径
1.65
1.8
2.0

孔径
2.2
2.3

孔径
2.5

G



孔数: 20

进口型号: MG620411
国产型号:
尺寸 (L*W*H): 34*45.2*16.5mm
适配端子: ST740484-3

H



孔数: 20

进口型号: MG610410
国产型号:
尺寸 (L*W*H): 23.8*45*12.8mm
适配端子: ST730497-3

I



孔数: 22

进口型号: MG620416
国产型号:
尺寸 (L*W*H): 50.6*36*18.8mm
适配端子: ST740484-3

孔径
2.8
3.0

孔径
3.5

J



孔数: 22

进口型号: MG610415
国产型号:
尺寸 (L*W*H): 46.5*23.8*12.8mm
适配端子: ST730497-3

K



孔数: 32

进口型号:
国产型号: DJ7321-1.8-11
尺寸 (L*W*H): 48.7*36.2*22.7mm
适配端子: 1500-0105

L



孔数: 32

进口型号:
国产型号: DJ7321-1.8-21
尺寸 (L*W*H): 45.5*26*18.7mm
适配端子: 1500-0106

孔径
4.8
6.3
7.8

孔径
9.5
快连
高压

M



孔数: 3

进口型号: 175781-1
国产型号: DJ7033-1.8-10AW
尺寸 (L*W*H): 24.7*20.7*13mm
适配端子:

N



孔数: 6

进口型号: 174954-1
国产型号: DJ7061-1.8-10A
尺寸 (L*W*H): 27.15*24.65*11.85mm
适配端子:

O



孔数: 8

进口型号: 174955-1
国产型号: DJ7081-1.8-10A
尺寸 (L*W*H): 26*28.2*16mm
适配端子:

A



孔数: 12

进口型号: 173858-1
 国产型号: DJ7121-1.8-10AW
 尺寸 (L*W*H): 46.7*25.3*16mm
 适配端子:

B



孔数: 12

进口型号: 174957-1
 国产型号: DJ7121-1.8-10A
 尺寸 (L*W*H): 32.7*27.4*16mm
 适配端子:

C

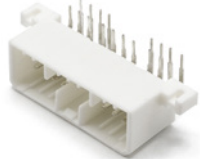

孔数: 18

进口型号: 173862-1
 国产型号: DJ7181-1.8-10AW
 尺寸 (L*W*H): 57.65*25.3*15.8mm
 适配端子:

孔径
0.4
0.5
0.64

孔径
0.7
1.0
1.2

孔径
1.5

孔径
1.65
1.8
2.0

孔径
2.2
2.3

孔径
2.5

孔径
2.8
3.0

孔径
3.5

孔径
4.8
6.3
7.8

孔径
9.5
快连
高压

D



孔数: 20

进口型号: 1-174960-1
 国产型号: DJ7201-1.8-10A
 尺寸 (L*W*H): 47*28*16.15mm
 适配端子:

E



孔数: 20

进口型号: 174952-1
 国产型号:
 尺寸 (L*W*H): 46.3*22.2*17.7mm
 适配端子: 173631-1

F



孔数: 2

进口型号: DJ7021G-1.8-11
 国产型号:
 尺寸 (L*W*H): 26.79*11.38*8.74mm
 适配端子: DJ611-1.8A

G



孔数: 2

进口型号: DJ7021G-1.8-21
 国产型号:
 尺寸 (L*W*H): 21.07*12.92*11.51mm
 适配端子: DJ621-1.8A

H



孔数: 3

进口型号: DJ7031G-1.8-11
 国产型号:
 尺寸 (L*W*H): 26.67*15.45*8.66mm
 适配端子: DJ611-1.8A

I



孔数: 3

进口型号: DJ7031G-1.8-21
 国产型号:
 尺寸 (L*W*H): 21.02*16.97*11.47mm
 适配端子: DJ621-1.8A

J



孔数: 4

进口型号: DJ7041G-1.8-11
 国产型号:
 尺寸 (L*W*H): 26.83*11.36*12.69mm
 适配端子: DJ611-1.8A

K



孔数: 4

进口型号: DJ7041G-1.8-21
 国产型号:
 尺寸 (L*W*H): 21.16*13.06*2.44mm
 适配端子: DJ621-1.8A

L



孔数: 6

进口型号: DJ7061G-1.8-11
 国产型号:
 尺寸 (L*W*H): 26.94*15.49*12.67mm
 适配端子: DJ611-1.8A

M



孔数: 6

进口型号: DJ7061G-1.8-21
 国产型号:
 尺寸 (L*W*H): 21.2*17.15*15.53mm
 适配端子: DJ621-1.8A

N



孔数: 9

进口型号: DJ7091G-1.8-11
 国产型号:
 尺寸 (L*W*H): 26.68*15.38*16.73mm
 适配端子: DJ611-1.8A

O



孔数: 9

进口型号: DJ7091G -1.8-21
 国产型号:
 尺寸 (L*W*H): 21.05*17.13*19.61mm
 适配端子: DJ621-1.8A

连接器系列

Connector series

产品广泛应用于摩托、汽车、新能源车等领域

孔径
0.4
0.5
0.64

A



孔数: 18

进口型号: 344106-1
国产型号:
尺寸 (L*W*H): 30.24*40.93*32.01mm
适配端子:

B



孔数: 1

进口型号: MG640280-5
国产型号: DJ7012Y-2-11
尺寸 (L*W*H): 42.25*12.6*16.5mm
适配端子: ST740482-3

C



孔数: 1

进口型号: MG610278-5
国产型号: DJ7012Y-2-21
尺寸 (L*W*H): 28.4*10.7*12.6mm
适配端子: ST730495-3

孔径
0.7
1.0
1.2

D



孔数: 2

进口型号: MG640322-5
国产型号: DJ7022YA-2-11
尺寸 (L*W*H): 42*20.6*16.8mm
适配端子: ST740482-3

E



孔数: 2

进口型号: MG610320-5
国产型号: DJ7022YA-2-21
尺寸 (L*W*H): 28.6*17.2*13.5mm
适配端子: ST730495-3

F



孔数: 2

进口型号: MG640322-4
国产型号: DJ7022Y-2-11
尺寸 (L*W*H): 42*20.6*16.8mm
适配端子: ST740482-3

孔径
1.65
1.8
2.0

孔径
2.2
2.3

G



孔数: 2

进口型号: MG610320-4
国产型号: DJ7022Y-2-21
尺寸 (L*W*H): 28.6*17.2*13.5mm
适配端子: ST730495-3

H



孔数: 3

进口型号: MG640329-5
国产型号: DJ7032Y-2-11
尺寸 (L*W*H): 42.2*26.2*16.8mm
适配端子: ST740482-3

I



孔数: 3

进口型号: MG610327-5
国产型号: DJ7032Y-2-21
尺寸 (L*W*H): 29.9*23.65*12.65mm
适配端子: ST730495-3

孔径
2.8
3.0

孔径
3.5

J



孔数: 3

进口型号: MG640329-4
国产型号: DJ7031Y-2-21
尺寸 (L*W*H): 42.2*26.2*16.8mm
适配端子: ST740482-3

K



孔数: 3

进口型号: MG610327-4
国产型号: DJ7031Y-2-21
尺寸 (L*W*H): 29.9*23.65*12.65mm
适配端子: ST730495-3

L



孔数: 6

进口型号: MG640337-4
国产型号: DJ7061Y-2-11
尺寸 (L*W*H): 42.5*25.6*23.7mm
适配端子: ST740482-3

孔径
4.8
6.3
7.8

孔径
9.5
快连
高压

M



孔数: 6

进口型号: MG610335-4
国产型号: DJ7061Y-2-21
尺寸 (L*W*H): 29.7*22.7*19.5mm
适配端子: ST730495-3

N



孔数: 8

进口型号: MG640341-5
国产型号: DJ7081YA-2-11
尺寸 (L*W*H): 42.8*31.8*23.7mm
适配端子: ST740482-3

O



孔数: 8

进口型号: MG610339-5
国产型号: DJ7081YA-2-21
尺寸 (L*W*H): 29*29.4*19.1mm
适配端子: ST730495-3

A



孔数: 2

进口型号: 7123-8326
国产型号:
尺寸 (L*W*H): 24*10*9.5mm
适配端子: ST730495-3

B

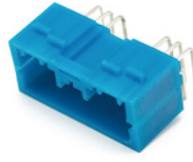

孔数: 14

进口型号:
国产型号: DJ7142Y-2-10AW
尺寸 (L*W*H): 37.2*27*17.7mm
适配端子:

C

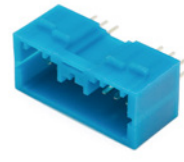

孔数: 14

进口型号:
国产型号: DJ7142Y-2-10A
尺寸 (L*W*H): 37.3*25.4*17.7mm
适配端子:

D



孔数: 1

进口型号: PB621-01020
国产型号: DJ7013A-2.2-11
尺寸 (L*W*H): 41.3*16.4*22.5mm
适配端子: MT091-63280

E



孔数: 1

进口型号: PB625-01027
国产型号: DJ7013A-2.2-21
尺寸 (L*W*H): 29.7*17.35*22.1mm
适配端子: MT095-63080

F



孔数: 2

进口型号: PB621-02020
国产型号: DJ7023A-2.2-11
尺寸 (L*W*H): 41.2*23.8*17.7mm
适配端子: MT091-63280

G



孔数: 2

进口型号: PB625-02027
国产型号: DJ7023A-2.2-21
尺寸 (L*W*H): 30*24.7*21.7mm
适配端子: MT095-63080

H



孔数: 3

进口型号: PB621-03020
国产型号:
尺寸 (L*W*H): 41.64*22.68*24.74mm
适配端子: MT091-63280

I



孔数: 3

进口型号: PB625-03027
国产型号: DJ7033A-2.2-21
尺寸 (L*W*H): 29.9*26*31.3mm
适配端子: MT095-63080

J



孔数: 4

进口型号: PB621-04020
国产型号: DJ7043A-2.2-11
尺寸 (L*W*H): 41.1*23.2*23.4mm
适配端子: MT091-63280

K



孔数: 4

进口型号: PB625-04027
国产型号: DJ7043A-2.2-21
尺寸 (L*W*H): 29.7*24.4*28.5mm
适配端子: MT095-63080

L



孔数: 6

进口型号: PB621-06020
国产型号:
尺寸 (L*W*H): 41.83*23.42*23.73mm
适配端子: MT091-63280

M



孔数: 6

进口型号: PB625-06027
国产型号: DJ7063A-2.2-21
尺寸 (L*W*H): 29.7*27.2*30mm
适配端子: MT095-63080

N



孔数: 8

进口型号: PB625-08027
国产型号: DJ7083A-2.2-21
尺寸 (L*W*H): 29.6*32.7*30.3mm
适配端子: MT095-63080

O



孔数: 10

进口型号: PB625-10027
国产型号: DJ7103A-2.2-21
尺寸 (L*W*H): 38.6*29.5*30mm
适配端子: MT095-63080

孔径
0.4
0.5
0.64

孔径
0.7
1.0
1.2

孔径
1.5

孔径
1.65
1.8
2.0

孔径
2.2
2.3

孔径
2.5

孔径
2.8
3.0

孔径
3.5

孔径
4.8
6.3
7.8

孔径
9.5
快连
高压

连接器系列

Connector series

产品广泛应用于摩托、汽车、新能源车等领域

孔径
0.4
0.5
0.64

A



孔数: 12

进口型号: PB621-12020
国产型号: DJ7123A-2.2-11
尺寸 (L*W*H): 43.9*41.4*27.2mm
适配端子: MT091-63280

B



孔数: 12

进口型号: PB625-12027
国产型号: DJ7123A-2.2-21
尺寸 (L*W*H): 44.7*30.1*29.3mm
适配端子: MT095-63080

C



孔数: 2

进口型号: 6195-0006
国产型号: DJ7024-2.2-11
尺寸 (L*W*H): 38*19*15mm
适配端子: 8230-4562

孔径
0.7
1.0
1.2

D



孔数: 2

进口型号: 6195-0003
国产型号: DJ7024-2.2-21
尺寸 (L*W*H): 28*21*22mm
适配端子: 8100-1429

E



孔数: 3

进口型号: 6195-0012
国产型号: DJ7034-2.2-11
尺寸 (L*W*H): 38*22.4*14.3mm
适配端子: 8230-4562

F



孔数: 3

进口型号: 6195-0009
国产型号: DJ7034-2.2-21
尺寸 (L*W*H): 28.3*27.5*21.6mm
适配端子: 8100-1429

孔径
1.65
1.8
2.0

孔径
2.2
2.3

孔径
2.5

G



孔数: 4

进口型号: 6195-0018
国产型号: DJ7044-2.2-11
尺寸 (L*W*H): 38*17.7*19.8mm
适配端子: 8230-4562

H



孔数: 4

进口型号: 6195-0015
国产型号: DJ7044-2.2-21
尺寸 (L*W*H): 28*23*27.3mm
适配端子: 8100-1429

I



孔数: 6

进口型号: 6195-0024
国产型号: DJ7064-2.2-11
尺寸 (L*W*H): 38*22.9*19.8mm
适配端子: 8230-4562

孔径
2.8
3.0

孔径
3.5

J



孔数: 6

进口型号: 6195-0021
国产型号: DJ7064-2.2-21
尺寸 (L*W*H): 28.2*28.1*27.4mm
适配端子: 8100-1429

K



孔数: 8

进口型号: 6195-0054
国产型号: DJ7084-2.2-11
尺寸 (L*W*H): 37.85*31.8*19.8mm
适配端子: 8230-4562

L



孔数: 8

进口型号: 6195-0051
国产型号: DJ7084-2.2-21
尺寸 (L*W*H): 34.3*28.15*26.9mm
适配端子: 8100-1429

孔径
4.8
6.3
7.8

孔径
9.5
快连
高压

M



孔数: 10

进口型号: 6195-0167
国产型号: DJ7104-2.2-11
尺寸 (L*W*H): 40.3*27.85*25mm
适配端子: 8230-4562

N



孔数: 10

进口型号: 6195-0164
国产型号: DJ7104-2.2-21
尺寸 (L*W*H): 28.1*32.7*33.6mm
适配端子: 8100-1429

O



孔数: 12

进口型号: 6195-0152
国产型号: DJ7124-2.2-11
尺寸 (L*W*H): 40.1*30.3*25.1mm
适配端子: 8230-4562

A



孔数: 12

进口型号: 6195-0149
 国产型号: DJ7124-2.2-21
 尺寸 (L*W*H): 28*34*33.7mm
 适配端子: 8100-1429

B



孔数: 16

进口型号: 6188-0495
 国产型号: DJ7164-2.2-11
 尺寸 (L*W*H): 44.86*32.36*33.93mm
 适配端子: 8230-4562

C



孔数: 16

进口型号: 6189-0715
 国产型号: DJ7164-2.2-21
 尺寸 (L*W*H): 25.35*29.97*28.86mm
 适配端子: 8100-1429

孔径
0.4
0.5
0.64

孔径
0.7
1.0
1.2

孔径
1.5

D



孔数: 2

进口型号: 7283-1020
 国产型号: DJ7026A-2.2-21
 尺寸 (L*W*H): 21.8*12.6*15.9mm
 适配端子: 7116-4021

E



孔数: 4

进口型号: 6188-0004
 国产型号: DJ7043-2-11
 尺寸 (L*W*H): 39.5*18.65*20mm
 适配端子: 1500-0105

F



孔数: 4

进口型号: 6187-4561
 国产型号: DJ7042-2.2-11
 尺寸 (L*W*H): 40*18.7*31.1mm
 适配端子: 1500-0105

孔径
1.65
1.8
2.0

孔径
2.2
2.3

G



孔数: 4

进口型号: 6180-4771
 国产型号: DJ7043-2-21
 尺寸 (L*W*H): 23.4*15*19.1mm
 适配端子: 1500-0106

H



孔数: 2

进口型号:
 国产型号: DJ70216Y-2.2-11
 尺寸 (L*W*H): 38*21*15mm
 适配端子: 8100-0458

I



孔数: 2

进口型号:
 国产型号: DJ70216Y-2.2-21
 尺寸 (L*W*H): 24*25*20mm
 适配端子: 8100-0461

孔径
2.5

孔径
2.8
3.0

孔径
3.5

J



孔数: 3

进口型号:
 国产型号: DJ7038A-2.2-11
 尺寸 (L*W*H): 37.8*22.7*25.6mm
 适配端子: 8100-0458

K



孔数: 3

进口型号:
 国产型号: DJ7038A-2.2-21
 尺寸 (L*W*H): 24.7*25.7*29.1mm
 适配端子: 8100-0461

L



孔数: 3

进口型号:
 国产型号: DJ7038Y-2.2-21
 尺寸 (L*W*H): 24*31*22.5mm
 适配端子: 8100-0461

孔径
4.8
6.3
7.8

孔径
9.5
快连
高压

M



孔数: 4

进口型号: 6188-0066
 国产型号: DJ7045Y-2.2-11
 尺寸 (L*W*H): 37.9*21.5*20.9mm
 适配端子: 8100-0458

N



孔数: 6

进口型号: 6189-0323
 国产型号: DJ70613Y-2.2-11
 尺寸 (L*W*H): 37.9*25.4*20.3mm
 适配端子: 8100-0458

O



孔数: 6

进口型号: 6188-0175
 国产型号: DJ70613Y-2.2-21
 尺寸 (L*W*H): 24.4*31.1*27.1mm
 适配端子: 8100-0461

连接器系列

Connector series

产品广泛应用于摩托、汽车、新能源车等领域

孔径
0.4
0.5
0.64

A



孔数: 16

进口型号: 6181-6457
国产型号: DJ7163Y-2.2-11
尺寸 (L*W*H): 39.1*31.6*38.3mm
适配端子: 1500-0105

B



孔数: 16

进口型号: 6188-0353
国产型号: DJ7163Y-2.2-21
尺寸 (L*W*H): 23.2*31.9*30.6mm
适配端子: 1500-0106

C



孔数: 2

进口型号: 15497399
国产型号:
尺寸 (L*W*H): 34.1*17*24.5mm
适配端子: 12191818

孔径
0.7
1.0
1.2

D



孔数: 2

进口型号: 15419715
国产型号:
尺寸 (L*W*H): 34.1*17*24.5mm
适配端子: 12191818

E



孔数: 2

进口型号: 15305086
国产型号:
尺寸 (L*W*H): 33.2*19*23.9mm
适配端子: 12048074

F

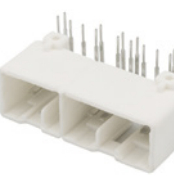

孔数: 16

进口型号: 90980-12581
国产型号: DJ7164A-2.2-10AW
尺寸 (L*W*H): 48*25.7*17.9mm
适配端子:

孔径
1.65
1.8
2.0

孔径
2.2
2.3

孔径
2.5

G

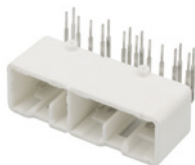

孔数: 16

进口型号:
国产型号: DJ7164A-2.2-10AW
尺寸 (L*W*H): 48*25.7*17.9mm
适配端子:

H



孔数: 14

进口型号: 6241-0261
国产型号: DJ7141Y-2.2/4.8-11
尺寸 (L*W*H): 40*34.8*23.9mm
适配端子:

I



孔数: 14

进口型号: 6245-0281
国产型号: DJ7141Y-2.2/4.8-21
尺寸 (L*W*H): 30.9*22*20.1mm
适配端子:

孔径
2.8
3.0

孔径
3.5

J



孔数: 22

进口型号: MG620838
国产型号: DJ7221YA-2.2/6.3-11
尺寸 (L*W*H): 35.1*26.2*24.2mm
适配端子:

K



孔数: 22

进口型号: MG610837
国产型号: DJ7221YA-2.2/6.3-21
尺寸 (L*W*H): 25*23.3*26.1mm
适配端子:

L



孔数: 22

进口型号: MG620838(绿)
国产型号: DJ7221YB-2.2/6.3-11
尺寸 (L*W*H): 35.1*26.2*24.2mm
适配端子:

孔径
4.8
6.3
7.8

孔径
9.5
快连
高压

M



孔数: 22

进口型号: MG610837(绿)
国产型号: DJ7221YB-2.2/6.3-21
尺寸 (L*W*H): 25*23.3*26.1mm
适配端子:

N



孔数: 3

进口型号: FW-C-3F-B
国产型号: DJ7031Y-2.3-11
尺寸 (L*W*H): 35.6*17.1*19.1mm
适配端子: DJ613-2.3A

O



孔数: 3

进口型号: FW-C-3M-B
国产型号: DJ7031Y-2.3-21
尺寸 (L*W*H): 25.8*21.6*23.2mm
适配端子: DJ621-2.3A

A



孔数: 4

进口型号: FW-C-4F-B
 国产型号: DJ7041Y-2.3-11
 尺寸 (L*W*H): 35.1*16.2*19.4mm
 适配端子: DJ613-2.3A

B



孔数: 4

进口型号: FW-C-4M-B
 国产型号: DJ7041Y-2.3-21
 尺寸 (L*W*H): 25.3*19.7*25.4mm
 适配端子: DJ621-2.3A

C



孔数: 6

进口型号: FW-C-6F-B
 国产型号: DJ7061Y-2.3-11
 尺寸 (L*W*H): 36.8*22.2*18.9mm
 适配端子: DJ613-2.3A

孔径
0.4
0.5
0.64

孔径
0.7
1.0
1.2

孔径
1.5

孔径
1.65
1.8
2.0

孔径
2.2
2.3

孔径
2.5

孔径
2.8
3.0

孔径
3.5

孔径
4.8
6.3
7.8

孔径
9.5
快连
高压

D



孔数: 6

进口型号: FW-C-6M-B
 国产型号: DJ7061Y-2.3-21
 尺寸 (L*W*H): 25*25.7*25.1mm
 适配端子: DJ621-2.3A

E



孔数: 9

进口型号: FW-C-9F-B
 国产型号: DJ7091Y-2.3-11
 尺寸 (L*W*H): 35*34.4*24.7mm
 适配端子: DJ613-2.3A

F



孔数: 9

进口型号: FW-C-9M-B
 国产型号: DJ7091Y-2.3-21
 尺寸 (L*W*H): 25*30.6*29mm
 适配端子: DJ621-2.3A

G



孔数: 16

进口型号: FW-C-16F-B
 国产型号: DJ7161Y-2.3-11
 尺寸 (L*W*H): 35.7*32*29.5mm
 适配端子: DJ613-2.3A

H



孔数: 16

进口型号: FW-C-16M-B
 国产型号: DJ7161Y-2.3-21
 尺寸 (L*W*H): 36.7*25.1*35mm
 适配端子: DJ621-2.3A

I



孔数: 2

进口型号: DTP04-2P
 国产型号: DJ70210Y-2.3-11
 尺寸 (L*W*H): 47*22.1*21.5mm
 适配端子: 1060-12-0166

J



孔数: 2

进口型号: DTP06-2S
 国产型号: DJ70210Y-2.3-21
 尺寸 (L*W*H): 32*18.9*17.5mm
 适配端子: 1062-12-0166

K



孔数: 4

进口型号: DTP04-4P
 国产型号: DJ70410Y-2.3-11
 尺寸 (L*W*H): 47*22*23mm
 适配端子: 1060-12-0166

L



孔数: 4

进口型号: DTP06-4S
 国产型号: DJ70410Y-2.3-11
 尺寸 (L*W*H): 33*27.2*19.3mm
 适配端子: 1062-12-0166

M



孔数: 4

进口型号: DTP04-4P-E003
 国产型号:
 尺寸 (L*W*H): 49.6*27.26*26.56mm
 适配端子: 1060-12-0166

N



孔数: 4

进口型号: DTP06-4S-E003
 国产型号:
 尺寸 (L*W*H): 49.6*27.26*26.56mm
 适配端子: 1062-12-0166

O



孔数: 14

进口型号: 936209-1
 国产型号:
 尺寸 (L*W*H): 34.1*33.6*19.6mm
 适配端子: 368087-1

连接器系列

Connector series

产品广泛应用于摩托、汽车、新能源车等领域

孔径
0.4
0.5
0.64

A



孔数: 14

进口型号: 936199-1
国产型号:
尺寸 (L*W*H): 30.2*21*17.7mm
适配端子: 368084-1

B



孔数: 16

进口型号: 936211-1
国产型号:
尺寸 (L*W*H): 37.6*34.1*19.7mm
适配端子: 368087-1

C



孔数: 16

进口型号: 936201-1
国产型号:
尺寸 (L*W*H): 34.1*21*17.8mm
适配端子: 368084-1

孔径
0.7
1.0
1.2

D



孔数: 18

进口型号: 936213-1
国产型号:
尺寸 (L*W*H): 41.65*34.2*19.5mm
适配端子: 368087-1

E



孔数: 18

进口型号: 936204-1
国产型号:
尺寸 (L*W*H): 38.15*21.1*17.8mm
适配端子: 368084-1

F



孔数: 20

进口型号: 936131-1
国产型号:
尺寸 (L*W*H): 45.6*34.1*19.7mm
适配端子: 368087-1

孔径
1.65
1.8
2.0

孔径
2.2
2.3

G



孔数: 20

进口型号: 936095-1
国产型号:
尺寸 (L*W*H): 42.1*21.1*17.8mm
适配端子: 368084-1

H



孔数: 22

进口型号: 936154-1
国产型号:
尺寸 (L*W*H): 49.8*34.2*19.8mm
适配端子: 368087-1

I



孔数: 22

进口型号: 936151-1
国产型号:
尺寸 (L*W*H): 46.2*21*17.6mm
适配端子: 368084-1

孔径
2.5

孔径
2.8
3.0

J



孔数: 26

进口型号: 936133-1
国产型号:
尺寸 (L*W*H): 57.6*34.1*20.5mm
适配端子: 368087-1

K



孔数: 26

进口型号: 936098-1
国产型号:
尺寸 (L*W*H): 54.2*21.1*17.7mm
适配端子: 368084-1

L



孔数: 33

进口型号: 936280-1
国产型号:
尺寸 (L*W*H): 63.5*37.2*38.4mm
适配端子: 368087-1

孔径
4.8
6.3
7.8

孔径
9.5
快连
高压

M



孔数: 33

进口型号: 936283-1
国产型号:
尺寸 (L*W*H): 45.3*22.8*27.5mm
适配端子: 964286-1 368084-1

N



孔数: 33

进口型号: 936280-1(绿)
国产型号:
尺寸 (L*W*H): 63.5*37.2*38.4mm
适配端子: 368087-1

O



孔数: 33

进口型号: 936283-1(绿)
国产型号:
尺寸 (L*W*H): 45.3*22.8*27.5mm
适配端子: 964286-1 368084-1

A



孔数: 33

进口型号: 936280-1(棕)
国产型号:
尺寸(L*W*H): 63.5*37.2*38.4mm
适配端子: 368087-1

B



孔数: 33

进口型号: 936283-1(棕)
国产型号:
尺寸(L*W*H): 45.3*22.8*27.5mm
适配端子: 964286-1 368084-1

C



孔数: 2

进口型号: 6187-2171
国产型号:
尺寸(L*W*H): 37.3*20.1*14.4mm
适配端子: 1500-0105

孔径
0.4
0.5
0.64

孔径
0.7
1.0
1.2

孔径
1.5

D



孔数: 2

进口型号: 6180-2181
国产型号:
尺寸(L*W*H): 24*14*12mm
适配端子: 1500-0106

E



孔数: 2

进口型号:
国产型号: DJQ7022-2.3-11
尺寸(L*W*H): 39*19.1*15mm
适配端子: 1500-0105

F



孔数: 2

进口型号: 6180-2591
国产型号:
尺寸(L*W*H): 23.4*15.3*12.6mm
适配端子: 1500-0106

孔径
1.65
1.8
2.0

孔径
2.2
2.3

G



孔数: 6

进口型号: 6187-6561(黑)
国产型号:
尺寸(L*W*H): 40*24.9*20.6mm
适配端子: 1500-0105

H



孔数: 6

进口型号: 6180-6771
国产型号:
尺寸(L*W*H): 23.6*22.2*19.8mm
适配端子: 1500-0106

I



孔数: 3

进口型号: 6187-3231
国产型号: DJ7031F-2-11
尺寸(L*W*H): 38.7*18.1*17.8mm
适配端子: 1500-0105

孔径
2.5

孔径
2.8
3.0

孔径
3.5

J



孔数: 6

进口型号: 6187-6561
国产型号:
尺寸(L*W*H): 40*24.9*20.6mm
适配端子: 1500-0105

K



孔数: 6

进口型号: 6187-6561(不带飞机扣)
国产型号: DJ7069Y-2.2-11
尺寸(L*W*H): 40*24.9*20.6mm
适配端子: 1500-0105

L



孔数: 6

进口型号: 7122-1360
国产型号: DJ7061A-2.3-11
尺寸(L*W*H): 20.7*17.1*12.2mm
适配端子: 1500-0105

孔径
4.8
6.3
7.8

孔径
9.5
快连
高压

M



孔数: 6

进口型号: 936268-1
国产型号:
尺寸(L*W*H): 21*18*11.3mm
适配端子: 368084-1

N



孔数: 6

进口型号: 6098-0246
国产型号:
尺寸(L*W*H): 36.5*21.5*17.4mm
适配端子: 1500-0105

O



孔数: 16

进口型号:
国产型号: DJ7161-2.3-10AW
尺寸(L*W*H): 53*19*20.7mm
适配端子:

连接器系列

Connector series

产品广泛应用于摩托、汽车、新能源车等领域

孔径
0.4
0.5
0.64

A

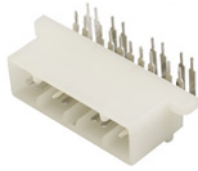

孔数: 18

进口型号: 173862-1
国产型号: DJ7182-2.3-10AW
尺寸 (L*W*H): 56.8*24.9*15.8mm
适配端子:

B



孔数: 2

进口型号: 19092028(3191-2P)
国产型号: 3191-2R
尺寸 (L*W*H): 30.3*30.1*13mm
适配端子: 3191-RT

C



孔数: 2

进口型号: 19091029(3191-2R)
国产型号: 3191-2Y
尺寸 (L*W*H): 30*14.4*15mm
适配端子: 3191-T

孔径
0.7
1.0
1.2

D



孔数: 3

进口型号: 19092038(3191-3P)
国产型号: 3191-3R
尺寸 (L*W*H): 30.25*36.6*13.05mm
适配端子: 3191-RT

E



孔数: 3

进口型号: 19091039(3191-3R)
国产型号: 3191-3Y
尺寸 (L*W*H): 30*21.4*14.9mm
适配端子: 3191-T

F



孔数: 4

进口型号: 19092048(3191-4P)
国产型号: 3191-4R
尺寸 (L*W*H): 30.05*43.3*13.15mm
适配端子: 3191-RT

孔径
1.65
1.8
2.0

孔径
2.2
2.3

G



孔数: 4

进口型号: 19091049(3191-4R)
国产型号: 3191-4Y
尺寸 (L*W*H): 30*27.8*15mm
适配端子: 3191-T

H



孔数: 6

进口型号: 19092068(3191-6P)
国产型号: 3191-6R
尺寸 (L*W*H): 30.1*36.6*20.1mm
适配端子: 3191-RT

I



孔数: 6

进口型号: 19091069(3191-6R)
国产型号: 3191-6Y
尺寸 (L*W*H): 29.8*21*19.35mm
适配端子: 3191-T

孔径
2.8
3.0

孔径
3.5

J



孔数: 9

进口型号: 19092098(3191-9P)
国产型号: 3191-9R
尺寸 (L*W*H): 29.9*36.35*26.8mm
适配端子: 3191-RT

K



孔数: 9

进口型号: 19091099(3191-9R)
国产型号: 3191-9Y
尺寸 (L*W*H): 29.75*21*25.85mm
适配端子: 3191-T

L



孔数: 12

进口型号: 19092128(3191-12P)
国产型号: 3191-12R
尺寸 (L*W*H): 30.3*43.4*27mm
适配端子: 3191-RT

孔径
4.8
6.3
7.8

孔径
9.5
快连
高压

M



孔数: 12

进口型号: 19091129(3191-12R)
国产型号: 3191-12Y
尺寸 (L*W*H): 29.8*27.7*25.9mm
适配端子: 3191-T

N



孔数: 1

进口型号: 12010996
国产型号: DJ3011Y-2.5-11
尺寸 (L*W*H): 45*13.3*17.3mm
适配端子: 12124582

O



孔数: 1

进口型号: 12015791
国产型号: DJ3011Y-2.5-21
尺寸 (L*W*H): 42*6.5*6.5mm
适配端子: 12124580

A



孔数: 2

进口型号: 12010973
 国产型号: DJ3021Y-2.5-11
 尺寸 (L*W*H): 47.5*21*12mm
 适配端子: 12124582

B



孔数: 2

进口型号: 12015792
 国产型号: DJ3021Y-2.5-21
 尺寸 (L*W*H): 42*14*6.5mm
 适配端子: 12124580

C



孔数: 3

进口型号: 12010717
 国产型号: DJ3031Y-2.5-11
 尺寸 (L*W*H): 47.5*28.5*11mm
 适配端子: 12124582

孔径
0.4
0.5
0.64

孔径
0.7
1.0
1.2

孔径
1.5

D



孔数: 3

进口型号: 12015793
 国产型号: DJ3031Y-2.5-21
 尺寸 (L*W*H): 41*22*6.5mm
 适配端子: 12124580

E



孔数: 4

进口型号: 12010974
 国产型号: DJ3041Y-2.5-11
 尺寸 (L*W*H): 47.5*36.4*13.3mm
 适配端子: 12124582

F



孔数: 4

进口型号: 12015797
 国产型号: DJ3041Y-2.5-21
 尺寸 (L*W*H): 40.6*29.3*6.5mm
 适配端子: 12124580

孔径
1.65
1.8
2.0

孔径
2.2
2.3

G



孔数: 4

进口型号: 12015024
 国产型号: DJ3042Y-2.5-11
 尺寸 (L*W*H): 46*19*21mm
 适配端子: 12124582

H



孔数: 4

进口型号: 12015798
 国产型号: DJ3042Y-2.5-21
 尺寸 (L*W*H): 40*14*20mm
 适配端子: 12124580

I



孔数: 6

进口型号: 12010975
 国产型号: DJ3061Y-2.5-11
 尺寸 (L*W*H): 47.7*51.5*13.3mm
 适配端子: 12124582

孔径
2.5

孔径
2.8
3.0

孔径
3.5

J



孔数: 6

进口型号: 12015799
 国产型号: DJ3061Y-2.5-21
 尺寸 (L*W*H): 40.5*44.3*6.5mm
 适配端子: 12124580

K



孔数: 2

进口型号: 6030-2991
 国产型号: DJ7021A-2.8-11
 尺寸 (L*W*H): 48.6*13.5*12.7mm
 适配端子: DJ611-2.8A

L



孔数: 2

进口型号: 6040-2111
 国产型号: DJ7021A-2.8-21
 尺寸 (L*W*H): 19.7*14*10.9mm
 适配端子: DJ621-E2.8A

孔径
4.8
6.3
7.8

孔径
9.5
快连
高压

M



孔数: 3

进口型号: 6030-3991
 国产型号: DJ7031A-2.8-11
 尺寸 (L*W*H): 39*17.6*12.4mm
 适配端子: DJ611-2.8A

N



孔数: 3

进口型号: 6040-3111
 国产型号: DJ7031A-2.8-21
 尺寸 (L*W*H): 19.7*18.1*10.9mm
 适配端子: DJ621-E2.8A

O



孔数: 4

进口型号: 6030-4991
 国产型号: DJ7041A-2.8-11
 尺寸 (L*W*H): 39.4*13.6*18mm
 适配端子: DJ611-2.8A

连接器系列

Connector series

产品广泛应用于摩托、汽车、新能源车等领域

孔径
0.4
0.5
0.64

A



孔数: 4

进口型号: 6040-4111
国产型号: DJ7041A-2.8-21
尺寸 (L*W*H): 19.6*12.1*16.3mm
适配端子: DJ621-E2.8A

B



孔数: 6

进口型号: 6030-6991
国产型号: DJ7061A-2.8-11
尺寸 (L*W*H): 39.5*17.7*17.3mm
适配端子: DJ611-2.8A

C



孔数: 6

进口型号: 6040-6111
国产型号: DJ7061A-2.8-21
尺寸 (L*W*H): 19.6*18.6*15.9mm
适配端子: DJ621-E2.8A

孔径
0.7
1.0
1.2

D



孔数: 9

进口型号: 6030-9991
国产型号: DJ7091A-2.8-11
尺寸 (L*W*H): 39.1*17.3*23mm
适配端子: DJ611-2.8A

E



孔数: 9

进口型号: 6040-9111
国产型号: DJ7091A-2.8-21
尺寸 (L*W*H): 19.6*17.7*23mm
适配端子: DJ621-E2.8A

F



孔数: 2

进口型号: 54200210
国产型号: DJ7026B-2.8-11
尺寸 (L*W*H): 53.5*22.2*23mm
适配端子:

孔径
1.65
1.8
2.0

孔径
2.2
2.3

孔径
2.5

G



孔数: 2

进口型号: 54200206
国产型号: DJ7026B-2.8-21
尺寸 (L*W*H): 38.7*25*25.3mm
适配端子:

H



孔数: 2

进口型号: 54200211
国产型号: DJ7026A-2.8-11
尺寸 (L*W*H): 53.5*22.2*23mm
适配端子:

I



孔数: 2

进口型号: 54200207
国产型号: DJ7026A-2.8-21
尺寸 (L*W*H): 38.7*25*25.3mm
适配端子:

孔径
2.8
3.0

孔径
3.5

J



孔数: 1

进口型号: DJ7012Q-2.8-11
国产型号: DJ7012Q-2.8-11
尺寸 (L*W*H): 43.2*13.4*19.8mm
适配端子:

K



孔数: 2

进口型号: 6189-0935
国产型号: DJ70255F-2.8-21
尺寸 (L*W*H): 28.1*31.8*20.7mm
适配端子:

L



孔数: 2

进口型号: 15300027
国产型号: DJ7025W-2.8-21
尺寸 (L*W*H): 32*26*24.8mm
适配端子: 12077411

孔径
4.8
6.3
7.8

孔径
9.5
快连
高压

M



孔数: 8

进口型号: DJ70881-2.8-21
国产型号: DJ70881-2.8-21
尺寸 (L*W*H): 30.8*32*17.4mm
适配端子:

N



孔数: 8

进口型号: DJ70882-2.8-21
国产型号: DJ70882-2.8-21
尺寸 (L*W*H): 30.8*32*17.4mm
适配端子:

O



孔数: 8

进口型号: DJ70883-2.8-21
国产型号: DJ70883-2.8-21
尺寸 (L*W*H): 30.8*32*17.4mm
适配端子:

A



孔数: 8

进口型号:
国产型号: DJ70884-2.8-21
尺寸(L*W*H): 30.8*32*17.4mm
适配端子:

B



孔数: 8

进口型号:
国产型号: DJ70885-2.8-21
尺寸(L*W*H): 30.8*32*17.4mm
适配端子:

C



孔数: 8

进口型号:
国产型号: DJ70886-2.8-21
尺寸(L*W*H): 30.8*32*17.4mm
适配端子:

D



孔数: 8

进口型号:
国产型号: DJ70887-2.8-21
尺寸(L*W*H): 30.8*32*17.4mm
适配端子:

E

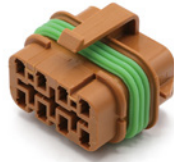

孔数: 8

进口型号:
国产型号: DJ70888-2.8-21
尺寸(L*W*H): 30.8*32*17.4mm
适配端子:

F



孔数: 4

进口型号: 1-1418507-2
国产型号:
尺寸(L*W*H): 24.13*16.19*16.91mm
适配端子:

G

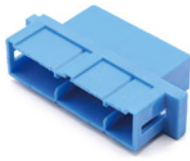

孔数: 16

进口型号:
国产型号: DJ7165Y-3-11
尺寸(L*W*H): 37*60.5*16.2mm
适配端子:

H



孔数: 16

进口型号:
国产型号: DJ7165Y-3-21
尺寸(L*W*H): 22.41*57.83*14.51mm
适配端子:

I



孔数: 9

进口型号:
国产型号: DJ7092-3-10AW
尺寸(L*W*H): 48.9*30.7*16.4mm
适配端子:

J

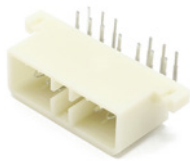

孔数: 13

进口型号:
国产型号: DJ7132-3-10AW
尺寸(L*W*H): 58.3*30*16.9mm
适配端子:

K

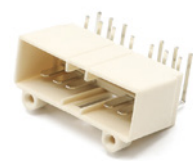

孔数: 13

进口型号:
国产型号: DJ7132A-3-10AW
尺寸(L*W*H): 44.1*28*20.3mm
适配端子:

L

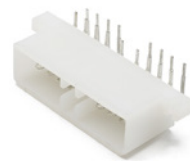

孔数: 17

进口型号:
国产型号: DJ7172-3-10AW
尺寸(L*W*H): 68*30.2*16.6mm
适配端子:

M



孔数: 21

进口型号:
国产型号: DJ7211-3-10AW
尺寸(L*W*H): 82.4*29.8*16.9mm
适配端子:

N



孔数: 25

进口型号: 827535-1
国产型号: DJ7252-3-10AW
尺寸(L*W*H): 91.8*25.7*17.2mm
适配端子:

O



孔数: 2

进口型号: 2-962344-1
国产型号:
尺寸(L*W*H): 38.96*17.07*14.41mm
适配端子: 2-964300-1

孔径
0.4
0.5
0.64

孔径
0.7
1.0
1.2

孔径
1.5

孔径
1.65
1.8
2.0

孔径
2.2
2.3

孔径
2.5

孔径
2.8
3.0

孔径
3.5

孔径
4.8
6.3
7.8

孔径
9.5
快连
高压

连接器系列

Connector series

产品广泛应用于摩托、汽车、新能源车等领域

孔径
0.4
0.5
0.64

A



孔数: 4

进口型号: 185001-6
国产型号: DJ7041KA-3.5-11
尺寸 (L*W*H): 39*25.5*20.3mm
适配端子: 2-964300-1

B



孔数: 4

进口型号: 144998-6
国产型号: DJ7041KA-3.5-21
尺寸 (L*W*H): 48*37.8*21mm
适配端子: 964286-1

C



孔数: 4

进口型号: 1-965261-1
国产型号: DJ7041KB-3.5-11
尺寸 (L*W*H): 39*25.5*20.3mm
适配端子: 2-964300-1

孔径
0.7
1.0
1.2

D

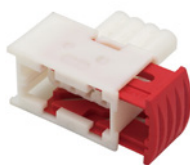

孔数: 4

进口型号: 144998-5
国产型号: DJ7041K-3.5-21
尺寸 (L*W*H): 48*37.8*21mm
适配端子: 964286-1

E



孔数: 6

进口型号: 1-962349-1
国产型号:
尺寸 (L*W*H): 39.07*20.59*19.65mm
适配端子: 2-964300-1

F



孔数: 10

进口型号: 1-965423-1
国产型号:
尺寸 (L*W*H): 39*30.7*26.7mm
适配端子: 2-964300-1

孔径
1.65
1.8
2.0

孔径
2.2
2.3

孔径
2.5

G



孔数: 6

进口型号: 1-965640-1
国产型号:
尺寸 (L*W*H): 26.1*24.8*14.2mm
适配端子:

H



孔数: 12

进口型号: 1-967627-1
国产型号:
尺寸 (L*W*H): 35.69*27.44*26.35mm
适配端子:

I



孔数: 18

进口型号: 1-967629-1
国产型号:
尺寸 (L*W*H): 35.63*37.53*28.37mm
适配端子:

孔径
2.8
3.0

孔径
3.5

J



孔数: 18

进口型号: 1-967624-1
国产型号:
尺寸 (L*W*H): 32.8*26.3*23.7mm
适配端子:

K



孔数: 32

进口型号:
国产型号: DJ7321-3.5-10AW
尺寸 (L*W*H): 71.5*38.1*25.9mm
适配端子:

L



孔数: 8

进口型号: 927365-1
国产型号: DJ7083B-3.5-21
尺寸 (L*W*H): 29*23.3*13.6mm
适配端子: 965999-1

孔径
4.8
6.3
7.8

孔径
9.5
快连
高压

M



孔数: 8

进口型号: 927366-1
国产型号: DJ7083C-3.5-21
尺寸 (L*W*H): 29*23.3*13.6mm
适配端子: 965999-1

N



孔数: 8

进口型号: 927367-1
国产型号: DJ7083A-3.5-21
尺寸 (L*W*H): 29*23.3*13.6mm
适配端子: 965999-1

O



孔数: 8

进口型号: 927368-1
国产型号: DJ7083B-3.5-21
尺寸 (L*W*H): 29*23.3*13.6mm
适配端子: 965999-1

A



孔数: 8

进口型号: 963121-1
国产型号: DJ7082-3.5-21
尺寸(L*W*H): 37.5*24.1*12.75mm
适配端子: 965999-1

B



孔数: 8

进口型号: 963120-1 黑
国产型号:
尺寸(L*W*H): 37.5*24.1*12.75mm
适配端子: 965999-1

C



孔数: 8

进口型号: 963120-1 灰
国产型号:
尺寸(L*W*H): 37.5*24.1*12.75mm
适配端子: 965999-1

D



孔数: 2

进口型号: 357973202
国产型号: DJ70250-3.5-21
尺寸(L*W*H): 32.9*24.8*20.5mm
适配端子: 964286-1

E



孔数: 2

进口型号: 8D0973822
国产型号: DJ7025A-3.5-11
尺寸(L*W*H): 48.3*21.8*16.6mm
适配端子: 2-964300-1

F



孔数: 2

进口型号: 1J0973722
国产型号: DJ7025A-3.5-21
尺寸(L*W*H): 32.7*24.9*22.7mm
适配端子: 964286-1

G



孔数: 3

进口型号: 1J0973723
国产型号: DJ7035A-3.5-21
尺寸(L*W*H): 32.9*31.1*20.7mm
适配端子: 964286-1

H



孔数: 4

进口型号: 1J0973824A
国产型号: DJ7045YB-3.5-11
尺寸(L*W*H): 48.3*33.8*13.8mm
适配端子: 2-964300-1

I



孔数: 6

进口型号: 1J0973733
国产型号: DJ7065A-3.5-21
尺寸(L*W*H): 32.8*35*28.5mm
适配端子: 964286-1

J



孔数: 10

进口型号: 1J0973835
国产型号: DJ7105A-3.5-11
尺寸(L*W*H): 48.1*44.1*19mm
适配端子: 2-964300-1

K



孔数: 10

进口型号: 1J0973735
国产型号: DJ7105A-3.5-21
尺寸(L*W*H): 32.8*46.9*26.4mm
适配端子: 964286-1

L



孔数: 2

进口型号: 1-967402-3
国产型号: DJ3023Y-2.5-11
尺寸(L*W*H): 44.1*35.9*34.5mm
适配端子: 929968-1

M



孔数: 2

进口型号: 1-1719434-3
国产型号: DJ3023Y-2.5-21
尺寸(L*W*H): 31.3*32.3*31.3mm
适配端子: 929975-1

N



孔数: 2

进口型号: 1-1813099-3
国产型号: DJ3023YC-2.5-21
尺寸(L*W*H): 31.3*30.5*31.8mm
适配端子: 929975-1

O



孔数: 2

进口型号: 2-1813099-3
国产型号: DJ3023YD-2.5-21
尺寸(L*W*H): 31.3*30.5*31.8mm
适配端子: 929975-1

孔径
0.4
0.5
0.64

孔径
0.7
1.0
1.2

孔径
1.5

孔径
1.65
1.8
2.0

孔径
2.2
2.3

孔径
2.5

孔径
2.8
3.0

孔径
3.5

孔径
4.8
6.3
7.8

孔径
9.5
快连
高压

连接器系列

Connector series

产品广泛应用于摩托、汽车、新能源车等领域

孔径
0.4
0.5
0.64

A



孔数: 2

进口型号: 3-1813099-3
国产型号: DJ3023YE-2.5-21
尺寸 (L*W*H): 31.3*30.5*31.8mm
适配端子: 929975-1

B



孔数: 2

进口型号: 4-1813099-1
国产型号: DJ3023YF-2.5-21
尺寸 (L*W*H): 31.3*30.5*31.8mm
适配端子: 929975-1

C



孔数: 3

进口型号: 1-967402-2
国产型号: DJ3033Y-2.5-11
尺寸 (L*W*H): 44.1*35.9*34.5mm
适配端子: 929968-1

孔径
0.7
1.0
1.2

D



孔数: 3

进口型号: 1-1719434-2
国产型号: DJ3033Y-2.5-21
尺寸 (L*W*H): 31.3*30.5*31.8mm
适配端子: 929975-1

E



孔数: 3

进口型号: 1-1813099-2
国产型号: DJ3033YC-2.5-21
尺寸 (L*W*H): 31.3*30.5*31.8mm
适配端子: 929975-1

F



孔数: 3

进口型号: 2-1813099-2
国产型号: DJ3033YD-2.5-21
尺寸 (L*W*H): 31.3*30.5*31.8mm
适配端子: 929975-1

孔径
1.65
1.8
2.0

孔径
2.2
2.3

孔径
2.5

G



孔数: 4

进口型号: 1-967402-1
国产型号: DJ3043Y-2.5-11
尺寸 (L*W*H): 44.1*35.9*34.5mm
适配端子: 929968-1

H



孔数: 4

进口型号: 1-967325-1
国产型号: DJ3043Y-2.5-21
尺寸 (L*W*H): 31.3*30.5*31.8mm
适配端子: 929975-1

I



孔数: 4

进口型号: 1-1813099-1
国产型号: DJ3043YC-2.5-21
尺寸 (L*W*H): 31.3*30.5*31.8mm
适配端子: 929975-1

孔径
2.8
3.0

孔径
3.5

J



孔数: 4

进口型号: 2-1813099-1
国产型号: DJ3043YD-2.5-21
尺寸 (L*W*H): 31.3*30.5*31.8mm
适配端子: 929975-1

K



孔数: 6

进口型号: 1718230-2
国产型号: DJ3063Y-2.5-11
尺寸 (L*W*H): 43.9*34.6*36.1mm
适配端子: 1703013-1

L



孔数: 6

进口型号: 967650-2
国产型号: DJ3063Y-2.5-21
尺寸 (L*W*H): 31.2*30.4*31.5mm
适配端子: 929989-1

孔径
4.8
6.3
7.8

孔径
9.5
快连
高压

M



孔数: 7

进口型号: 1718230-1
国产型号: DJ3073Y-2.5-11
尺寸 (L*W*H): 43.9*34.6*36.1mm
适配端子: 1703013-1

N



孔数: 7

进口型号: 967650-1
国产型号: DJ3073Y-2.5-21
尺寸 (L*W*H): 31.2*30.4*31.5mm
适配端子: 929989-1

O



孔数: 2

进口型号: 1928404226
国产型号: DJ7026A-3.5-11
尺寸 (L*W*H): 42*19.5*24.5mm
适配端子: 2-964300-1

A



孔数: 2

进口型号: 1928403698
国产型号: DJ7026A-3.5-21
尺寸(L*W*H): 30.65*26.8*20.5mm
适配端子: 964286-1

B



孔数: 2

进口型号: 1928403874
国产型号: DJ7026C-3.5-21
尺寸(L*W*H): 30.65*26.3*20.3mm
适配端子: 1928498056

C



孔数: 3

进口型号: 1928404227
国产型号: DJ7036B-3.5-11
尺寸(L*W*H): 47.2*24.6*17.5mm
适配端子: 2-964300-1

D



孔数: 3

进口型号: 1928403966
国产型号: DJ7036A-3.5-21
尺寸(L*W*H): 30.8*31.6*20.2mm
适配端子: 1928498056

E



孔数: 3

进口型号: 1928404073
国产型号: DJ7036D-3.5-21
尺寸(L*W*H): 30.5*21.2*6mm
适配端子: 1928498056

F



孔数: 3

进口型号: 1928403110
国产型号: DJ7036B-3.5-21
尺寸(L*W*H): 30.5*21.2*6mm
适配端子: 964286-1

G



孔数: 4

进口型号: 1928403453
国产型号: DJ7046A-3.5-11
尺寸(L*W*H): 46.5*33.3*19.5mm
适配端子: 2-964300-1

H



孔数: 4

进口型号: 1928404745
国产型号: DJ7066A-3.5-11
尺寸(L*W*H): 30.7*29.69*17.58mm
适配端子: 1928498056

I



孔数: 4

进口型号: 1928403913
国产型号: DJ7046A-3.5-11
尺寸(L*W*H): 30.6*36.5*22mm
适配端子: 964286-1

J



孔数: 4

进口型号: 1928403736
国产型号: DJ7066A-3.5-11
尺寸(L*W*H): 30.8*36.61*22.14mm
适配端子: 1928498056

K



孔数: 6

进口型号: DJ7066A-3.5-11
国产型号: DJ7066A-3.5-11
尺寸(L*W*H): 46.8*39.8*18mm
适配端子: 2-964300-1

L



孔数: 6

进口型号: 1928403740
国产型号: DJ7066A-3.5-21
尺寸(L*W*H): 46.9*30.6*22.6mm
适配端子: 1928498056

M



孔数: 2

进口型号: 1928405521
国产型号: DJ7066A-3.5-11
尺寸(L*W*H): 30.85*23.15*22.5mm
适配端子: 1928498056

N



孔数: 3

进口型号: 1928405523
国产型号: DJ7066A-3.5-11
尺寸(L*W*H): 30.8*28.25*22.3mm
适配端子: 1928498056

O



孔数: 3

进口型号: 1928405718
国产型号: DJ7066A-3.5-11
尺寸(L*W*H): 30.98*28.29*20.86mm
适配端子: 1928498056

孔径
0.4
0.5
0.64

孔径
0.7
1.0
1.2

孔径
1.5

孔径
1.65
1.8
2.0

孔径
2.2
2.3

孔径
2.5

孔径
2.8
3.0

孔径
3.5

孔径
4.8
6.3
7.8

孔径
9.5
快连
高压

- **Excellent waterproof capability**

优异的防水性能力

- **Excellent oxidative stability**

优异的氧化稳定性

- **High voltage resistance**

耐高压



NEW ENERGY



A



孔数: 4

进口型号: 1928405525
国产型号:
尺寸 (L*W*H): 30.8*33.3*24.5mm
适配端子: 1928498056

B



孔数: 2

进口型号: 443906232
国产型号: DJ7023A-3.5-21
尺寸 (L*W*H): 28.6*24.4*24.5mm
适配端子:

C



孔数: 3

进口型号: 443906233
国产型号: DJ7031-3.5-21
尺寸 (L*W*H): 28.3*30.1*24mm
适配端子:

D



孔数: 2

进口型号: 827551-3
国产型号: DJ70227A-3.5-21
尺寸 (L*W*H): 27.8*23*22.4mm
适配端子:

E



孔数: 2

进口型号: 10718827
国产型号:
尺寸 (L*W*H): mm
适配端子:

F



孔数: 2

进口型号: 12131678
国产型号: DJ7023-3.5-21
尺寸 (L*W*H): 36.1*25*22.2mm
适配端子:

G



孔数: 2

进口型号: 12185025
国产型号:
尺寸 (L*W*H): 34.3*24*17.5mm
适配端子:

H



孔数: 2

进口型号: 282189-1
国产型号: DJ7021A-3.5-21
尺寸 (L*W*H): 38.05*23.8*22.4mm
适配端子: 185026-1

I



孔数: 3

进口型号: 282191-1
国产型号: DJ7031A-3.5-21
尺寸 (L*W*H): 38.4*30.5*25.3mm
适配端子: 185026-1

J



孔数: 4

进口型号: 282192-1
国产型号: DJ7041A-3.5-21
尺寸 (L*W*H): 38.2*35.2*26.2mm
适配端子: 185026-1

K



孔数: 5

进口型号: 282193-1
国产型号: DJ7051A-3.5-21
尺寸 (L*W*H): 38*40*25.5mm
适配端子: 185026-1

L



孔数: 6

进口型号: 282236-2
国产型号: DJ7061A-3.5-21
尺寸 (L*W*H): 38.5*45.4*25.8mm
适配端子: 185026-1

M



孔数: 7

进口型号: 282194-1
国产型号: DJ7071A-3.5-21
尺寸 (L*W*H): 38.3*50.2*25.7mm
适配端子: 185026-1

N



孔数: 2

进口型号: 1-1703841-1
国产型号: DJ70280A-3.5-11
尺寸 (L*W*H): 31*38*18.5mm
适配端子: 2-964300-1

O



孔数: 2

进口型号: 1-1703839-1
国产型号: DJ70280-3.5-11
尺寸 (L*W*H): 48*27.6*19mm
适配端子: 2-964300-1

孔径
0.4
0.5
0.64

孔径
0.7
1.0
1.2

孔径
1.5

孔径
1.65
1.8
2.0

孔径
2.2
2.3

孔径
2.5

孔径
2.8
3.0

孔径
3.5

孔径
4.8
6.3
7.8

孔径
9.5
快连
高压

连接器系列

Connector series

产品广泛应用于摩托、汽车、新能源车等领域

孔径
0.4
0.5
0.64

A



孔数: 2

进口型号: 1-1418448-2
国产型号: DJ70280A-1.5-21
尺寸 (L*W*H): 30.7*35.3*18.3mm
适配端子: 1241380-1

B



孔数: 2

进口型号: 2-1418448-2
国产型号: DJ70281A-1.5-21
尺寸 (L*W*H): 30.7*35.3*18.3mm
适配端子: 1241380-1

C



孔数: 2

进口型号: 1-1418483-1
国产型号: DJ70280A-3.5-21
尺寸 (L*W*H): 30.7*35.3*18.3mm
适配端子: 968855-1

孔径
0.7
1.0
1.2

D



孔数: 2

进口型号: 2-1418483-1
国产型号:
尺寸 (L*W*H): 30.98*23.63*18.58mm
适配端子: 968855-1

E



孔数: 2

进口型号: 3-1418483-1
国产型号:
尺寸 (L*W*H): 30.98*23.63*18.58mm
适配端子: 968855-1

F



孔数: 3

进口型号: 1-1703843-1
国产型号:
尺寸 (L*W*H): 46.99*37.41*29.67mm
适配端子: 964269-1

孔径
1.65
1.8
2.0

孔径
2.2
2.3

孔径
2.5

G



孔数: 3

进口型号: 2-1703843-1
国产型号:
尺寸 (L*W*H): 46.96*37.44*29.71mm
适配端子: 964269-1

H



孔数: 3

进口型号: 1-1670730-1
国产型号: DJ70380-1.5-11
尺寸 (L*W*H): 47.1*27.5*19mm
适配端子: 2-964300-1

I



孔数: 3

进口型号: 1-1418448-1
国产型号: DJ70380A-1.5-21
尺寸 (L*W*H): 30.7*35.3*18.3mm
适配端子: 1241380-1

孔径
2.8
3.0

孔径
3.5

J



孔数: 3

进口型号: 2-1418448-1
国产型号: DJ70381A-1.5-21
尺寸 (L*W*H): 30.7*35.3*18.3mm
适配端子: 1241380-1

K



孔数: 3

进口型号: 3-1418448-1
国产型号: DJ70382A-1.5-21
尺寸 (L*W*H): 30.7*35.3*18.3mm
适配端子: 1241380-1

L



孔数: 3

进口型号: 4-1418448-1
国产型号: DJ70383A-1.5-21
尺寸 (L*W*H): 30.7*35.3*18.3mm
适配端子: 1241380-1

孔径
4.8
6.3
7.8

孔径
9.5
快连
高压

M



孔数: 4

进口型号: 1-1703808-1
国产型号: DJ70480A-3.5-11
尺寸 (L*W*H): 48*39.7*37.4mm
适配端子: 2-964300-1

N



孔数: 4

进口型号: 1-1703818-1
国产型号: DJ70480-3.5-11
尺寸 (L*W*H): 48*29.5*27mm
适配端子: 2-964300-1

O



孔数: 4

进口型号: 1-1418390-1
国产型号: DJ70480A-3.5-21
尺寸 (L*W*H): 42.8*31.2*25.5mm
适配端子: 968855-1

A



孔数: 4

进口型号: 2-1418390-1
国产型号: DJ70481A-3.5-21
尺寸 (L*W*H): 42.8*31.2*25.5mm
适配端子: 968855-1

B



孔数: 4

进口型号: 3-1418390-1
国产型号: DJ70482A-3.5-21
尺寸 (L*W*H): 42.8*31.2*25.5mm
适配端子: 968855-1

C



孔数: 4

进口型号: 4-1418390-1
国产型号: DJ70483A-3.5-21
尺寸 (L*W*H): 42.8*31.2*25.5mm
适配端子: 968855-1

D



孔数: 6

进口型号: 1-1418437-1
国产型号: DJ70680A-3.5-21
尺寸 (L*W*H): 43.5*31.2*25.5mm
适配端子: 968855-1

E



孔数: 6

进口型号: 1-1703820-1
国产型号: DJ70680A-1.5-11
尺寸 (L*W*H): 49*39*39.5mm
适配端子: 964269-1

F



孔数: 6

进口型号: 1-1703773-1
国产型号: DJ70680-1.5-11
尺寸 (L*W*H): 47*29*26.8mm
适配端子: 964269-1

G



孔数: 6

进口型号: 1-1418469-1
国产型号: DJ70680A-1.5-21
尺寸 (L*W*H): 31.2*25.8*28mm
适配端子: 1241380-1

H



孔数: 6

进口型号: 2-1418469-1
国产型号: DJ70681A-1.5-21
尺寸 (L*W*H): 31.2*25.8*28mm
适配端子: 1241380-1

I



孔数: 6

进口型号: 3-1418469-1
国产型号: DJ70682A-1.5-21
尺寸 (L*W*H): 31.2*25.8*28mm
适配端子: 1241380-1

J



孔数: 7

进口型号: 1-1670214-1
国产型号:
尺寸 (L*W*H): 46.9*39.6*42.4mm
适配端子: 964269-1 2-964300-1

K



孔数: 7

进口型号: 1-1703648-1
国产型号: DJ70780-1.5/3.5-11
尺寸 (L*W*H): 47.9*32.55*26.95mm
适配端子: 964269-1 2-964300-1

L



孔数: 7

进口型号: 1-1418480-1
国产型号: DJ70780A-1.5/3.5-21
尺寸 (L*W*H): 44*31.3*25.7mm
适配端子: 1241380-1 2-968855-1

M



孔数: 8

进口型号: 1-1670894-1
国产型号:
尺寸 (L*W*H): 31.26*36.81*25.75mm
适配端子: 968855-1

N



孔数: 8

进口型号: 1-1564416-1
国产型号: DJ70880A-1.5-11
尺寸 (L*W*H): 46.9*39.6*42.4mm
适配端子: 964269-1

O



孔数: 8

进口型号: 1-1564512-1
国产型号: DJ70880-1.5-11
尺寸 (L*W*H): 47.1*32.6*27mm
适配端子: 964269-1

孔径
0.4
0.5
0.64

孔径
0.7
1.0
1.2

孔径
1.5

孔径
1.65
1.8
2.0

孔径
2.2
2.3

孔径
2.5

孔径
2.8
3.0

孔径
3.5

孔径
4.8
6.3
7.8

孔径
9.5
快连
高压

连接器系列

Connector series

产品广泛应用于摩托、汽车、新能源车等领域

孔径
0.4
0.5
0.64

A



孔数: 8

进口型号: 1-1418479-1
国产型号: DJ70880A-1.5-21
尺寸 (L*W*H): 44*31.3*25.7mm
适配端子: 1241380-1

B



孔数: 8

进口型号: 2-1418479-1
国产型号: DJ70881A-1.5-21
尺寸 (L*W*H): 44*31.3*25.7mm
适配端子: 1241380-1

C



孔数: 8

进口型号: 4-1418479-1
国产型号: DJ70883A-1.5-21
尺寸 (L*W*H): 44*31.3*25.7
适配端子: 1241380-1

孔径
0.7
1.0
1.2

D



孔数: 10

进口型号: 1-1564518-1
国产型号: DJ71080A-1.5/3.5-11
尺寸 (L*W*H): 50.5*39.8*48.1mm
适配端子: 964269-1 2-964300-1

E



孔数: 10

进口型号: 1-1564516-1
国产型号: DJ71080-1.5/3.5-11
尺寸 (L*W*H): 46.8*40.4*26.8mm
适配端子: 964269-1 2-964300-1

F



孔数: 10

进口型号: 1-1564514-1
国产型号: DJ71080A-1.5/3.5-21
尺寸 (L*W*H): 54.1*31.3*25.7mm
适配端子: 1241380-1 968855-1

孔径
1.65
1.8
2.0

孔径
2.2
2.3

孔径
2.5

G



孔数: 12

进口型号: 1-1670901-1
国产型号: DJ71280A-3.5-21
尺寸 (L*W*H): 67*31.2*25.5mm
适配端子: 968855-1

H



孔数: 12

进口型号: 2-1670901-1
国产型号: DJ71281A-3.5-21
尺寸 (L*W*H): 67*31.2*25.5mm
适配端子: 968855-1

I



孔数: 12

进口型号: 3-1670901-1
国产型号: DJ71282A-3.5-21
尺寸 (L*W*H): 67*31.2*25.5mm
适配端子: 968855-1

孔径
2.8
3.0

孔径
3.5

J



孔数: 12

进口型号: 4-1670901-1
国产型号: DJ71283A-3.5-21
尺寸 (L*W*H): 67*31.2*25.5mm
适配端子: 968855-1

K



孔数: 12

进口型号: 1-1564520-1
国产型号: DJ71280A-1.5-11
尺寸 (L*W*H): 50.5*39.8*47mm
适配端子: 964269-1

L



孔数: 12

进口型号: 1-1564414-1
国产型号: DJ71280-1.5-11
尺寸 (L*W*H): 47*40*26.8mm
适配端子: 964269-1

孔径
4.8
6.3
7.8

孔径
9.5
快连
高压

M



孔数: 12

进口型号: 1-1703639-1
国产型号: DJ71280A-1.5-21
尺寸 (L*W*H): 54*31.2*25.5mm
适配端子: 1241380-1

N



孔数: 12

进口型号: 2-1564520-1
国产型号: DJ71281A-1.5-11
尺寸 (L*W*H): 50.5*39.8*47mm
适配端子: 964269-1

O



孔数: 12

进口型号: 2-1564414-1
国产型号: DJ71281-1.5-11
尺寸 (L*W*H): 47*40*26.8mm
适配端子: 964269-1

A



孔数: 12

进口型号: 2-1703639-1
国产型号: DJ71281A-1.5-21
尺寸(L*W*H): 54*31.2*25.5mm
适配端子: 1241380-1

B



孔数: 15

进口型号: 1-1563878-1
国产型号: DJ71580A-1.5/3.5-21
尺寸(L*W*H): 67*31.2*25.5mm
适配端子: 1241380-1 968855-1

C



孔数: 15

进口型号: 2-1563878-1
国产型号: DJ71581A-1.5/3.5-21
尺寸(L*W*H): 67*31.2*25.5mm
适配端子: 1241380-1 968855-1

D



孔数: 16

进口型号: 1-1564407-1
国产型号: DJ71680A-1.5/3.5-11
尺寸(L*W*H): 67*31.2*25.5mm
适配端子: 964269-1 2-964300-1

E



孔数: 16

进口型号: 1-1564528-1
国产型号: DJ71680-1.5/3.5-11
尺寸(L*W*H): 52.6*48.1*27mm
适配端子: 964269-1 2-964300-1

F



孔数: 16

进口型号: 1-1564337-1
国产型号: DJ71680A-1.5/3.5-21
尺寸(L*W*H): 61*31.2*25.7mm
适配端子: 1241380-1 968855-1

G



孔数: 16

进口型号: 2-1564337-1
国产型号:
尺寸(L*W*H): 60.98*31*25.8mm
适配端子: 1241380-1 968855-1

H



孔数: 18

进口型号: 1-1564526-1
国产型号: DJ71880A-1.5-11
尺寸(L*W*H): 64*48*39.4mm
适配端子: 964269-1

I



孔数: 18

进口型号: 1-1564412-1
国产型号: DJ71880-1.5-11
尺寸(L*W*H): 63*47*27mm
适配端子: 964269-1

J



孔数: 18

进口型号: 1-1563759-1
国产型号: DJ71880A-1.5-21
尺寸(L*W*H): 67*31*25.4mm
适配端子: 1241380-1

K



孔数: 18

进口型号: 2-1563759-1
国产型号: DJ71880A-1.5-21
尺寸(L*W*H): 67*31*25.4mm
适配端子: 1241380-1

L



孔数: 2

进口型号: 单灯丝 180度
国产型号:
尺寸(L*W*H): 37*37*27.5mm
适配端子:

M



孔数: 2

进口型号: 单灯丝 135度
国产型号:
尺寸(L*W*H): 37*37*27.5mm
适配端子:

N



孔数: 3

进口型号: 双灯丝 180度
国产型号:
尺寸(L*W*H): 37*37*27.5mm
适配端子:

O



孔数: 2

进口型号: 936059-1
国产型号:
尺寸(L*W*H): 30.4*25.1*20.2mm
适配端子: 968855-1

孔径
0.4
0.5
0.64

孔径
0.7
1.0
1.2

孔径
1.5

孔径
1.65
1.8
2.0

孔径
2.2
2.3

孔径
2.5

孔径
2.8
3.0

孔径
3.5

孔径
4.8
6.3
7.8

孔径
9.5
快连
高压

连接器系列

Connector series

产品广泛应用于摩托、汽车、新能源车等领域

孔径
0.4
0.5
0.64

A



孔数: 4

进口型号: 121583-0001
国产型号:
尺寸(L*W*H): 33.86*28.65*30.1mm
适配端子: 929975-1

B



孔数: 4

进口型号: 121583-0002
国产型号:
尺寸(L*W*H): 33.9*34.2*32.8mm
适配端子: 929975-1

C



孔数: 4

进口型号: 828801-1
国产型号: DJ7042-3.5-10AW
尺寸(L*W*H): 25.8*26*23.3mm
适配端子:

孔径
0.7
1.0
1.2

D



孔数: 18

进口型号: 9-966140-1
国产型号: DJ7181-3.5-10AW
尺寸(L*W*H): 46*30.8*26mm
适配端子:

E



孔数: 10

进口型号: 1K0972641
国产型号: DJ7103-3.5/6.3-11
尺寸(L*W*H): 41.7*45.7*25mm
适配端子: 964296-1 964306-1

F



孔数: 10

进口型号: 1K0972643
国产型号: DJ7103-3.5/6.3-21
尺寸(L*W*H): 41.9*29*22.2mm
适配端子: 965999-1 927833-1

孔径
1.65
1.8
2.0

孔径
2.2
2.3

孔径
2.5

G



孔数: 1

进口型号: DTHD04-1-4P
国产型号:
尺寸(L*W*H): 52.72*18.03*21.68mm
适配端子: 0460-204-04141

H



孔数: 1

进口型号: DTHD06-1-4S
国产型号:
尺寸(L*W*H): 38.56*14.45*18.48mm
适配端子: 0462-203-04141

I



孔数: 1

进口型号: DTHD04-1-8P
国产型号:
尺寸(L*W*H): 52.6*20.4*24mm
适配端子: 0460-204-08141

孔径
2.8
3.0

孔径
3.5

J



孔数: 1

进口型号: DTHD06-1-8S
国产型号:
尺寸(L*W*H): 38*16.5*22mm
适配端子: 0462-203-08141

K



孔数: 1

进口型号: DTHD04-1-12P
国产型号:
尺寸(L*W*H): 52.71*26.59*29.87mm
适配端子: 0460-204-12141

L



孔数: 1

进口型号: DTHD06-1-12S
国产型号:
尺寸(L*W*H): 38.26*22.23*26.08mm
适配端子: 0462-203-12141

孔径
4.8
6.3
7.8

孔径
9.5
快连
高压

M



孔数: 2

进口型号: 176143-6
国产型号: DJ7021Y-4.8-11
尺寸(L*W*H): 45.7*24*24.2mm
适配端子: 175088-1

N



孔数: 2

进口型号: 176346-6
国产型号: DJ7021Y-4.8-21
尺寸(L*W*H): 31.7*27.7*28mm
适配端子: 175091-1

O



孔数: 3

进口型号: 6189-0165
国产型号: DJ7031Y-4.8-11
尺寸(L*W*H): 43.5*32.4*25.8mm
适配端子: 8100-0465

A



孔数: 3

进口型号: 6188-0129
 国产型号: DJ7031Y-4.8-21
 尺寸 (L*W*H): 34.7*36.2*27.5mm
 适配端子: 8100-0468

B



孔数: 1

进口型号:
 国产型号: DJ7011-6.3-11
 尺寸 (L*W*H): 28*13.3*13mm
 适配端子: DJ611-6.3A

C



孔数: 1

进口型号:
 国产型号: DJ7011-6.3-21
 尺寸 (L*W*H): 25*10.1*11.8mm
 适配端子: DJ621-6.3A

D



孔数: 2

进口型号:
 国产型号: DJ7021-6.3-11
 尺寸 (L*W*H): 28.7*13.1*22.2mm
 适配端子: DJ611-6.3A

E



孔数: 2

进口型号:
 国产型号: DJ7021-6.3-21
 尺寸 (L*W*H): 24.9*10*20.6mm
 适配端子: DJ621-6.3A

F



孔数: 3

进口型号:
 国产型号: DJ7031-6.3-11
 尺寸 (L*W*H): 28*16.3*22.5mm
 适配端子: DJ611-6.3A

G



孔数: 3

进口型号:
 国产型号: DJ7031-6.3-21
 尺寸 (L*W*H): 25*12.9*20.5mm
 适配端子: DJ621-6.3A

H



孔数: 4

进口型号:
 国产型号: DJ7041-6.3-11
 尺寸 (L*W*H): 28.5*22.5*19.3mm
 适配端子: DJ611-6.3A

I



孔数: 4

进口型号:
 国产型号: DJ7041-6.3-21
 尺寸 (L*W*H): 25.1*19.2*12.6mm
 适配端子: DJ621-6.3A

J



孔数: 5

进口型号:
 国产型号: DJ7051-6.3-21
 尺寸 (L*W*H): 25.5*23.1*26.1mm
 适配端子: DJ621-6.3A

K



孔数: 6

进口型号:
 国产型号: DJ7061-6.3-11
 尺寸 (L*W*H): 28.3*31.1*19mm
 适配端子: DJ611-6.3A

L



孔数: 6

进口型号:
 国产型号: DJ7061-6.3-21
 尺寸 (L*W*H): 25.3*27.9*18.5mm
 适配端子: DJ621-6.3A

M



孔数: 8

进口型号:
 国产型号: DJ7081-6.3-11
 尺寸 (L*W*H): 29.2*40.5*19.5mm
 适配端子: DJ611-6.3A

N



孔数: 8

进口型号:
 国产型号: DJ7081-6.3-21
 尺寸 (L*W*H): 37*25.3*18mm
 适配端子: DJ621-B6.3A

O



孔数: 9

进口型号:
 国产型号: DJ7091-6.3-11
 尺寸 (L*W*H): 28.2*31.3*25.4mm
 适配端子: DJ611-6.3A

孔径
0.4
0.5
0.64

孔径
0.7
1.0
1.2

孔径
1.5

孔径
1.65
1.8
2.0

孔径
2.2
2.3

孔径
2.5

孔径
2.8
3.0

孔径
3.5

孔径
4.8
6.3
7.8

孔径
9.5
快连
高压

连接器系列

Connector series

产品广泛应用于摩托、汽车、新能源车等领域

孔径
0.4
0.5
0.64

A



孔数: 9

进口型号:
国产型号: DJ7091-6.3-21
尺寸 (L*W*H): 25*28*24.4mm
适配端子: DJ621-B6.3A

B



孔数: 12

进口型号:
国产型号: DJ7121-6.3-11
尺寸 (L*W*H): 28.3*58.55*19.2mm
适配端子: DJ611-6.3A

C



孔数: 12

进口型号:
国产型号: DJ7121-6.3-21
尺寸 (L*W*H): 25*54.7*18.5mm
适配端子: DJ621-B6.3A

孔径
0.7
1.0
1.2

D



孔数: 14

进口型号:
国产型号: DJ7141-6.3-11
尺寸 (L*W*H): 28.5*67.2*19.8mm
适配端子: DJ611-6.3A

E



孔数: 14

进口型号:
国产型号: DJ7141-6.3-21
尺寸 (L*W*H): 25*63.8*18.2mm
适配端子: DJ621-B6.3A

F



孔数: 2

进口型号: 12033769
国产型号: DJ70232Y-6.3-21
尺寸 (L*W*H): 31.85*27.45*20.5mm
适配端子: 12066614

孔径
1.65
1.8
2.0

孔径
2.2
2.3

孔径
2.5

G



孔数: 4

进口型号: 7222-6244-40
国产型号: DJ70453A-6.3-11
尺寸 (L*W*H): 48.9*27.6*32.4mm
适配端子:

H



孔数: 3

进口型号:
国产型号: H4 大灯灯泡插座
尺寸 (L*W*H): 34.7*24.5*21.9mm
适配端子:

I



孔数: 2

进口型号: 6188-0096
国产型号: DJ7025B-7.8-11
尺寸 (L*W*H): 60.5*32.8*26mm
适配端子: DJ611-K7.8C

孔径
2.8
3.0

孔径
3.5

J



孔数: 2

进口型号: 6189-0172
国产型号: DJ7025B-7.8-21
尺寸 (L*W*H): 34*28.9*22.2mm
适配端子: DJ621-F8.0C

K



孔数: 2

进口型号: 1544334-1
国产型号:
尺寸 (L*W*H): 65.2*31.8*25mm
适配端子: DJ618-8.0C

L



孔数: 2

进口型号: 1544317-1
国产型号:
尺寸 (L*W*H): 43.7*34.8*29.5mm
适配端子: DJ628A-8D

孔径
4.8
6.3
7.8

孔径
9.5
快连
高压

M



孔数: 2

进口型号: 1544650-1
国产型号:
尺寸 (L*W*H): 44.08*34.91*30.01mm
适配端子:

N



孔数: 2

进口型号: 1544650-2
国产型号:
尺寸 (L*W*H): 44.03*34.88*31.4mm
适配端子:

O



孔数: 1

进口型号: MG623688-5
国产型号: DJ7011Y-9.5-11
尺寸 (L*W*H): 51*17.3*18mm
适配端子: DJ619-9.5*1.2C/E

A



孔数: 1

进口型号: MG613689-5
 国产型号: DJ7011Y-9.5-21
 尺寸 (L*W*H): 37.5*15.5*18.6mm
 适配端子: DJ626-D9.5*1.2C

B



孔数: 2

进口型号: 7123-4123-30
 国产型号: DJ7021Y-9.5-21
 尺寸 (L*W*H): 37.5*27.9*16.6mm
 适配端子: DJ626-D9.5*1.2C

C



孔数: 2

进口型号: 7222-4220-40
 国产型号: DJ70253A-9.5-11
 尺寸 (L*W*H): 60.3*30.6*28.7mm
 适配端子: DJ611-9.5

孔径
0.4
0.5
0.64

孔径
0.7
1.0
1.2

孔径
1.5

D



孔数: 2

进口型号: 7123-4220-40
 国产型号: DJ70253A-9.5-21
 尺寸 (L*W*H): 42.2*31.1*24.4mm
 适配端子: DJ621-9.5E

E



孔数: 2

进口型号: PCT-211 (双向)
 国产型号:
 尺寸 (L*W*H): 42.58*7.9*30.55mm
 适配端子:

F



孔数: 4

进口型号: PCT-212 (双向)
 国产型号:
 尺寸 (L*W*H): 39.83*13.88*14.67mm
 适配端子:

孔径
1.65
1.8
2.0

孔径
2.2
2.3

G



孔数: 4

进口型号: PCT-212 (单向)
 国产型号:
 尺寸 (L*W*H): 20.73*12.99*14.3mm
 适配端子:

H



孔数: 6

进口型号: PCT-213 (双向)
 国产型号:
 尺寸 (L*W*H): 39.28*18.58*14.76mm
 适配端子:

I



孔数: 3

进口型号: PCT-213 (单向)
 国产型号:
 尺寸 (L*W*H): 20.71*16.93*14.31mm
 适配端子:

孔径
2.5

孔径
2.8
3.0

孔径
3.5

J



孔数: 5

进口型号: PCT-215 (单向)
 国产型号:
 尺寸 (L*W*H): 26.54*20.85*14.37mm
 适配端子:

K



孔数: 2

进口型号:
 国产型号: FHV201201TX-04S01K
 尺寸 (L*W*H): 45.4*40.6*44mm
 适配端子:

L



孔数: 2

进口型号:
 国产型号: FHV601201TX-04S01K
 尺寸 (L*W*H): 66.6*44.5*36.1mm
 适配端子:

孔径
4.8
6.3
7.8

孔径
9.5
快连
高压

M



孔数: 2

进口型号:
 国产型号: FHV201236TZ-06S01K
 尺寸 (L*W*H): 50*39*46.5mm
 适配端子:

N



孔数: 2

进口型号:
 国产型号: FHV601236TZ-06S01K
 尺寸 (L*W*H): 59.1*37*30.8mm
 适配端子:

O



孔数: 2

进口型号:
 国产型号: FHV220260CZ-UM61K
 尺寸 (L*W*H): 52*38*67mm
 适配端子:

连接器系列

Connector series

产品广泛应用于摩托、汽车、新能源车等领域

孔径
0.4
0.5
0.64

A



孔数: 2

进口型号:
国产型号: FHV600260TZ-25U01K
尺寸(L*W*H): 54*48.1*35.65mm
适配端子:

B



孔数: 2

进口型号:
国产型号: FHV200260CY-SM61K
尺寸(L*W*H): 68.4*58.6*78mm
适配端子:

C



孔数: 2

进口型号:
国产型号: FHV600260CY-25S01K
尺寸(L*W*H): 54*48.1*35.65mm
适配端子:

孔径
0.7
1.0
1.2

D



孔数: 2

进口型号:
国产型号: FHV201280CN-SM62K
尺寸(L*W*H): 68.4*58.6*78mm
适配端子:

E



孔数: 2

进口型号:
国产型号: FHV601280CN-25S01K
尺寸(L*W*H): 96.5*83.9*57.5mm
适配端子:

F



孔数: 2

进口型号:
国产型号: FHV201280CN-SM61K
尺寸(L*W*H): 68.4*58.6*78mm
适配端子:

孔径
1.65
1.8
2.0

孔径
2.2
2.3

G



孔数: 2

进口型号:
国产型号: FHV801280CN-25S01K
尺寸(L*W*H): 95.2*86.2*66.4mm
适配端子:

H



孔数: 3

进口型号:
国产型号: FHV201301TZ-04U01K
尺寸(L*W*H): 50*45*46.3mm
适配端子:

I



孔数: 3

进口型号:
国产型号: FHV601301TZ-04U01K
尺寸(L*W*H): 54.3*48.9*36.4mm
适配端子:

孔径
2.8
3.0

孔径
3.5

J



孔数: 3

进口型号:
国产型号: FHV201336TZ-06S01K
尺寸(L*W*H): 50*46*46.5mm
适配端子:

K



孔数: 3

进口型号:
国产型号: FHV601336TZ-06S01K
尺寸(L*W*H): 62*45*49.4mm
适配端子:

L



孔数: 4

进口型号:
国产型号: FHV201436TN-06S01K
尺寸(L*W*H): 50*46*46.5mm
适配端子:

孔径
4.8
6.3
7.8

孔径
9.5
快连
高压

M



孔数: 4

进口型号:
国产型号: FHV601436TN-06S01K
尺寸(L*W*H): 62*45*49.4mm
适配端子:

N



孔数: 4

进口型号:
国产型号: FHV201436TN-06S02K
尺寸(L*W*H): 50*46*46.5mm
适配端子:

- **High-strength aluminum housing**
高强度铝合金外壳
- **High temperature loadability and stability**
优异的氧化稳定性
- **Thermostability and Corrosion resistance**
耐高压



ALUMINUM



铝壳系列

Aluminum shell series

产品广泛应用于摩托、汽车、新能源车等领域

铝壳

A



产品规格: 24 针铝壳 (银色)
适配针座: HCCPHPE24GYB90F
HCCPHPE24BKA90F
尺寸: 114.16*108.65*40mm

B



产品规格: 24 针铝壳 (黑色)
适配针座: HCCPHPE24GYB90F
HCCPHPE24BKA90F
尺寸: 114.16*108.65*40mm

C



产品规格: 39 针铝壳 (银色)
适配针座: DJ7391-1.5/2.8-10
尺寸: 140.25*129.3*35.1mm

D



产品规格: 39 针铝壳 (黑色)
适配针座: DJ7391-1.5/2.8-10
尺寸: 140.25*129.3*35.1mm

E



产品规格: 24 针 x2 铝壳 (银色)
适配针座: HCCPHPE24GYB90F
HCCPHPE24BKA90F
尺寸: 141.71*130.25*35.1mm

F



产品规格: 24 针 x2 铝壳 (黑色)
适配针座: HCCPHPE24GYB90F
HCCPHPE24BKA90F
尺寸: 141.71*130.25*35.1mm

G



产品规格: 48 针铝壳
适配针座: 34503357
尺寸: 112.06*108*37.1mm

H



产品规格: 48 针塑料壳 (黑色)
适配针座: 34503357
尺寸: 129.6*138.1*36.2mm

I



产品规格: 56 针铝壳 (银色)
适配针座: 211PL562L0011
尺寸: 184.3*140.34*36.35mm

J



产品规格: 56 针铝壳 (黑色)
适配针座: 211PL562L0011
尺寸: 184.3*140.34*36.35mm

K



产品规格: 56 孔银色铝壳 (短款)
适配针座: 211PL562L0011
尺寸: 184.3*140.34*36.35mm

L



产品规格: 121 针铝壳
适配针座: 1241434-1
尺寸: 206.23*135.81*39.54

M



产品规格: 154 针铝壳
适配针座: 284617-1
尺寸: 204*140*42.5

- **Excellent sealing property**
优异的密封性能
- **High temperature loadability and stability**
优异的氧化稳定性
- **High quality rubber industrial products**
高质量橡胶工业产品

SEALING
TEMPERATURE
STABILITY
EXCELLENT
QUALITY

RUBBER PLUG



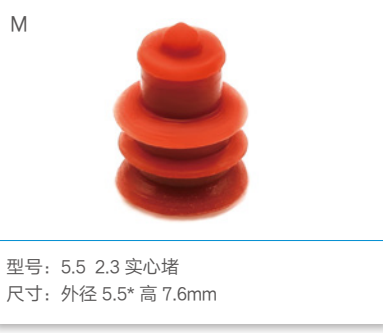
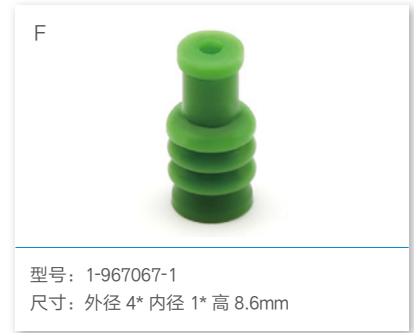
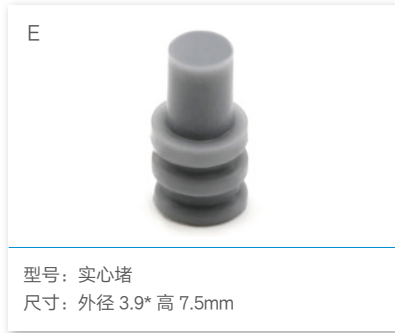
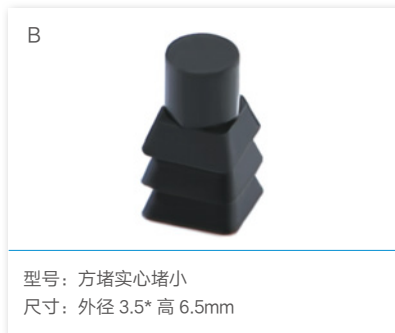

A



型号: 828904-1
尺寸: 外径 5.6* 内径 0.8* 高 8.0mm

B



型号: 5.8 1.5 实心堵
尺寸: 外径 5.8* 高 6.4mm

C



型号: 5.9 0064 中号胶塞
尺寸: 外径 5.9* 内径 1.6* 高 7.5mm

D



型号: 5.9 0064 中号塞堵
尺寸: 外径 5.9* 内径 1.6* 高 7.5mm

E



型号: 281934-4
尺寸: 外径 6.1* 内径 1.2* 高 6.1mm

F



型号: 5.9 0064 大号塞堵
尺寸: 外径 5.9* 内径 2.4* 高 7.5mm

G



型号: 8.1 BSD010
尺寸: 外径 8.1* 内径 1.65* 高 7.6mm

H



型号: 8.1 GM681372
尺寸: 外径 8.1* 内径 2.2* 高 8.1mm

I



型号: 8.1 JN 绿线塞
尺寸: 外径 11.9* 内径 2.62* 高 10mm

J



型号: 8.2 A0309-0400
尺寸: 外径 8.2* 内径 1.15* 高 6.6mm

K



型号: 8.2 灯头大孔 JYJ
尺寸: 外径 8.2* 内径 1.65* 高 8.6mm

L



型号: 9.0 1928301086
尺寸: 外径 9.0* 内径 2.92* 高 7.5mm

M



型号: 9.1 8号小孔胶塞
尺寸: 外径 9.1* 内径 1.9* 高 7.9mm

N



型号: 9.7 GM680524
尺寸: 外径 9.7* 内径 1.4* 高 10mm

O



型号: 9.8 7158-3083
尺寸: 外径 9.8* 内径 2.45* 高 10.1mm

A



型号: 10.7 大海狮灯头大线塞
尺寸: 外径 10.7* 内径 1.8* 高 9.3mm

B



型号: 7165-0133
尺寸: 外径 11.6* 内径 3.4* 高 10.4mm

C



型号: PP0513205
尺寸: 外径 11.7* 内径 3.6* 高 10.3mm

D



型号: 1544316-1
尺寸: 外径 11.8* 内径 3* 高 10mm

E



型号: 13.5 13号小皮子
尺寸: 外径 13.5* 内径 2.6* 高 9.05mm

F



型号: 7.8 灰色堵
尺寸: 外径 11.75* 内径 2.9* 高 7.7mm

G



型号: 4号小孔胶塞
尺寸: 外径 8.15* 内径 2* 高 7mm

H



型号: 1号短小胶塞
尺寸: 外径 4.15* 内径 1* 高 5.35mm

I



型号: 828922-1
尺寸: 外径 6.1* 高 7.85mm

J



型号: 963531-1
尺寸: 外径 4* 高 7.6mm

K



型号: 5.1- 实心
尺寸: 外径 5* 高 6.35mm

L



型号: 7061Y-2.3 塞堵
尺寸: 外径 5.5* 内径 0.65* 高 5.7mm

M



型号: 7061Y-2.3 小皮子
尺寸: 外径 5.1* 内径 1.5* 高 5.6mm

N



型号: 7158-3030-50
尺寸: 外径 5.3* 内径 1* 高 6.65mm

O



型号: 1981562-1
尺寸: 14.9*1.82mm

A



型号: 1-1452424-1
尺寸: 10*1.9mm

B



型号: 4-1437284-3
尺寸: 9.7*2.4mm

C



型号: 0413-204-2005
尺寸: 15*1.6mm

D



型号: 114017
尺寸: 17.5*3mm

E



型号: 316390-7
尺寸: 13.8*1.6mm

F



型号: 1394872-1
尺寸: 34.8*1.7mm

G



型号: 1394871-1
尺寸: 34.5*1.4mm

H



型号: 15489185
尺寸: 28.5*1.75mm

I



型号: M120-55780
尺寸: 14.5*2mm

J



型号: JST 盲棒
尺寸: 13.75*1.45mm

K



型号: 770678-1
尺寸: 18.9*1.8mm

L



型号: 15356825
尺寸: 21.9*1.68mm

M



型号: 210A015019/15342610
尺寸: 16.2*2.1mm

- **Strong water-proof and dust-proof**
防水性防尘性强
- **High temperature loadability and stability**
优异的氧化稳定性
- **High strength, good toughness and more durable**
强度高韧性好更耐用

DUST-PROOF

TAIL CLAMP



A



名称: 2孔直皮套
型号: DJ7021X-1.5 直
尺寸: 55*19.3*14.6mm

B



名称: 3孔直皮套
型号: DJ7031-1.5 直
尺寸: 56.8*25.3*16.2mm

C



名称: 4孔直皮套
型号: DJ7041X-1.5 直
尺寸: 56.8*30.4*14.8mm

D



名称: 2孔薄直皮套
型号: DJ7021X-1.5 直薄
尺寸: 56.2*18.85*12.15mm

E



名称: 4孔薄直皮套
型号: DJ7041X-1.5 直薄
尺寸: 55.2*29.6*12.1mm

F



名称: 2孔螺纹皮套
型号: DJ7021X-1.5 螺
尺寸: 55*21*17mm

G



名称: 3-4孔螺纹皮套
型号: DJ7031X-1.5 螺
尺寸: 55*26*16mm

H



名称: 5-6孔螺纹皮套
型号: DJ7051X-1.5 螺
尺寸: 55*36*16mm

I



名称: 4孔螺纹皮套
型号: DJ7041X-1.5 螺
尺寸: 56.8*31*16mm

J



名称: 6孔螺纹皮套
型号: DJ7061X-1.5 螺
尺寸: 64.4*45.3*16mm

K



名称: 德驰 DT 公端用 2孔直尾夹
型号: 1011-229-0205
尺寸: 54.8*17.9*11.8mm

L



名称: 德驰 DT 公端用 2孔弯尾夹
型号: 1011-230-0205
尺寸: 39.6*16*19.86mm

M



名称: 德驰 DT 母端用 2孔直尾夹
型号: 1011-227-0205
尺寸: 54.4*18.65*19.9mm

N



名称: 德驰 DT 母端用 2孔弯尾夹
型号: 1011-228-0205
尺寸: 30.5*36.6*18.4mm

O



名称: 德驰 DT 公端用 3孔直尾夹
型号: 1011-233-0305
尺寸: 64.65*24.5*20mm

尾夹防尘盖类

Tail clip dust cover

产品广泛应用于摩托、汽车、新能源车等领域

尾夹

A



名称: 德驰 DT 公端用 3 孔弯尾夹
型号: 1011-234-0305
尺寸: 44.3*47.85*23mm

B



名称: 德驰 DT 母端用 3 孔直尾夹
型号: 1011-231-0305
尺寸: 56*23*26mm

C



名称: 德驰 DT 母端用 3 孔弯尾夹
型号: 1011-232-0305
尺寸: 36*48*23mm

D



名称: 德驰 DT 公端用 4 孔直尾夹
型号: 1011-237-0405
尺寸: 59.3*11.8*17.9mm

E



名称: 德驰 DT 母端用 4 孔直尾夹
型号: 1011-235-0405
尺寸: 52.5*21.5*20.7mm

F



名称: 德驰 DT 公端用 6 孔直尾夹
型号: 1011-241-0605
尺寸: 64.4*13.3*19.5mm

G



名称: 德驰 DT 母端用 6 孔直尾夹
型号: 1011-239-0605
尺寸: 53.8*13.8*19.9mm

H



名称: 德驰 DT 公端用 8 孔直尾夹
型号: 1011-245-0805
尺寸: 62*13*23.3mm

I



名称: 德驰 DT 母端用 8 孔直尾夹
型号: 1011-243-0805
尺寸: 54.5*14.22mm

J



名称: 德驰 DT 公端用 12 孔直尾夹
型号: 1011-249-1205
尺寸: 63.4*18*29.3mm

K



名称: 德驰 DT 母端用 12 孔直尾夹
型号: 1011-247-1205
尺寸: 58.7*36.4*23.5mm

L



名称: 德驰 DT 母端用 2 孔直尾夹
型号: 9818375
尺寸: 30*17.3*14mm

M



名称: 德驰 DTP 母端 4 孔弯尾夹
型号: A90-DTP04
尺寸: 29.76*33.7*25.6mm

N



名称: 德驰 DT 母端 2 孔用防尘盖 (灰)
型号: 1011-344-0205
尺寸: 21.08*17.15*18.54mm

O



名称: 德驰 DT 母端 2 孔用防尘盖 (黑)
型号: 1011-344-0205
尺寸: 34.2*19.5*18.7mm

A



名称: 德驰 DT 母端 3 孔用防尘盖 (灰)
型号: 1011-345-0305
尺寸: 20.83*24.02*21.53mm

B



名称: 德驰 DT 母端 3 孔用防尘盖 (黑)
型号: 1011-345-0305
尺寸: 32.5*24.6*21.6mm

C



名称: 德驰 DT 母端 4 孔用防尘盖 (灰)
型号: 1011-346-0405
尺寸: 21.08*20.83*21.23mm

D



名称: 德驰 DT 母端 4 孔用防尘盖 (黑)
型号: 1011-346-0405
尺寸: 21.08*20.83*21.23mm

E



名称: 德驰 DT 母端 6 孔用防尘盖 (灰)
型号:
尺寸: 21.08*20.83*21.23mm

F



名称: 德驰 DT 母端 6 孔用防尘盖 (黑)
型号: 1011-347-0605
尺寸: 21.08*20.83*25.68mm

G



名称: 德驰 DT 母端 8 孔用防尘盖 (灰)
型号:
尺寸: 22.1*36.45*24.38mm

H



名称: 德驰 DT 母端 8 孔用防尘盖 (黑)
型号: 1011-348-0805
尺寸: 22.1*36.45*24.38mm

I



名称: 德驰 DT 母端 12 孔用防尘盖 (灰)
型号:
尺寸: 21.84*40.56*23.77mm

J



名称: 德驰 DT 母端 12 孔用防尘盖 (黑)
型号: 1011-349-1205
尺寸: 21.84*40.56*23.77mm

K



名称: AMP CPC 航空插直尾夹 (小)
型号: 182658-1
尺寸: 31.7*21*21mm

L



名称: AMP CPC 航空插直尾夹 (中)
型号: 182663-1
尺寸: 35.6*24.1*24.1mm

M



名称: AMP CPC 航空插直尾夹 (大)
型号: 182655-1
尺寸: 35.6*28.6*28.6mm

N



名称: 新能源 2-3 孔用直尾夹
型号: 1670365-1
尺寸: 53.8*28.9*15.6mm

O



名称: 新能源 2-3 孔用弯尾夹
型号: 1670150-1
尺寸: 44*47.5*15.6mm

尾夹防尘盖类

Tail clip dust cover

产品广泛应用于摩托、汽车、新能源车等领域

尾夹

A



名称: 新能源 4-6 孔用直尾夹
型号: 965785-1
尺寸: 32*25.8*25.8mm

B



名称: 新能源 4-6 孔用弯尾夹
型号: 965783-1
尺寸: 24.7*43.9*25.8mm

C



名称: 新能源 7-8 孔用直尾夹
型号: 1670364-1
尺寸: 55.8*33.9*21.6mm

D



名称: 新能源 7-8 孔用弯尾夹
型号: 1670057-1
尺寸: 51.4*49*21.6mm

E



名称: 新能源 10-12 孔用直尾夹
型号: 1563111-1
尺寸: 62.25*41.9*21.6mm

F



名称: 新能源 10-12 孔用弯尾夹
型号: 1563110-1
尺寸: 57*51.4*24.6mm

G



名称: 新能源 15-18 孔用直尾夹
型号: 1670866-1
尺寸: 65.8*53.9*24.2mm

H



名称: 新能源 15-18 孔用弯尾夹
型号: 1670865-1
尺寸: 72*58.5*24.2mm

I



名称: AMPSEAL 8 孔用直尾夹
型号: 2138529-1
尺寸: 30*32.2*47.2mm

J



名称: AMPSEAL 14 孔用直尾夹
型号: 2138530-1
尺寸: 38.2*28.2*47.1mm

K



名称: AMPSEAL 23 孔用直尾夹
型号: 776464-1
尺寸: 50.4*38*47.1mm

L



名称: AMPSEAL 35 孔用直尾夹
型号: 776463-1
尺寸: 66.4*38*47.1mm

M



名称: 24 孔 ECU 油改气用直尾夹
型号: 7807795
尺寸: 49.2*27.6*31mm

N



名称: ITT APD 系列 4 孔用直尾夹
型号: 058-8578-100
尺寸: 34.1*25.8*23.3mm

O



名称: ITT APD 系列 4 孔用弯尾夹
型号: 058-8578-101
尺寸: 49.6*32.7*24mm

A



名称: ITT APD 系列 37 孔用直尾夹 (小口)
型号:
尺寸: 48.5*46.64*43mm

B



名称: ITT APD 系列 37 孔用直尾夹
型号: 044-8597-000
尺寸: 48.15*46.15*31.6mm

C



名称: ITT TN 系列直尾夹 (小)
型号: 192900-0343
尺寸: 45.05*30.6*30.6mm

D



名称: ITT TN 系列直尾夹 (大)
型号: 192900-0344
尺寸: 64.9*43.2*43.2mm

E



名称: 1473712-1 配套尾夹
型号:
尺寸: 66.1*49*23.78mm

F



名称: ITT 型 8-10 孔尾夹
型号: 132008-111
尺寸: 43*34.7*30.3mm

G



名称:
型号: 9817079
尺寸: 47.3*40*16.7mm

H



名称:
型号: 965784-1
尺寸: 50.82*18.43*13.1mm

I



名称: TE 型 1.5 系列 1 孔直尾夹
型号: DJ7011Y-84
尺寸: 22.8*15.8*12.9mm

J



名称: TE 型 1.5 系列 2 孔直尾夹
型号: DJ7021Y-85
尺寸: 25*20.1*18.1mm

K



名称: TE 型 1.5 系列 3 孔直尾夹
型号: DJ7031Y-86
尺寸: 30.6*28*19.7mm

L



名称: TE 型 1.5 系列 4 孔直尾夹
型号: DJ7041Y-87
尺寸: 34*30*20.2mm

M



名称: TE 型 1.5 系列 5 孔直尾夹
型号: DJ7051Y-88
尺寸: 38.85*21.35*31.6

N



名称: TE 型 1.5 系列 6 孔直尾夹
型号: DJ7061Y-89
尺寸: 44.1*32.8*20.2mm

O



名称: 1.5 系列 1 孔母端防尘盖
型号:
尺寸: 19.9*16*13.45mm

尾夹防尘盖类

Tail clip dust cover

产品广泛应用于摩托、汽车、新能源车等领域

尾夹

A



名称: 1.5 系列 2 孔母端防尘盖
型号:
尺寸: 19.65*19.5*16.3mm

B



名称: 1.5 系列 3 孔母端防尘盖
型号:
尺寸: 25.4*19.55*16.45mm

C



名称: 1.5 系列 4 孔母端防尘盖
型号:
尺寸: 31.6*19.6*16.4mm

D



名称: 1.5 系列 5 孔母端防尘盖
型号:
尺寸: 37.5*19.55*16.3mm

E



名称: 1.5 系列 6 孔母端防尘盖
型号:
尺寸: 43.7*19.65*16.15mm

F



名称: 1.5 系列 2 孔公端防尘盖
型号:
尺寸: 16.93*17.8*18.85mm

G



名称: 1.5 系列 3 孔公端防尘盖
型号:
尺寸: 22.8*17.8*18.9mm

H



名称: 1.5 系列 4 孔公端防尘盖
型号:
尺寸: 28.7*17.5*18.9mm

I



名称: 1.5 系列 2 孔母端防尘盖 (黑)
型号:
尺寸: 23*18.1*16mm

J



名称: 固定防尘盖
型号: 12033731
尺寸: 46.5*38.6*22.7mm

K



名称: 12110250 配套防尘盖
型号:
尺寸: 42.28*17.96*19.12mm

L



名称: 新能源 2-3 孔固定滑块
型号: 1703838-1
尺寸: 32*25.37*8.48mm

M



名称: 新能源 4-6 孔固定滑块
型号: 1703810-1
尺寸: 32*31.64*8.4mm

N



名称: 新能源 7-8 孔固定滑块
型号: 1670720-1
尺寸: 35.02*31.72*8.4mm

O



名称: 新能源 10-12 孔固定滑块
型号: 1564562-1
尺寸: 41*31.7*8.47mm

A



名称: 新能源 15-18 孔固定滑块
型号: 1564411-1
尺寸: 54.9*31.7*8.4mm

B



名称: 德驰 DT 系列安装卡箍
型号: 1011-026-0205
尺寸: 35.56*17.02*6.6mm

C



名称: 德驰 DT 系列安装卡箍
型号: 1027-003-1200
尺寸: 65.7*23.06*16.06mm

D



名称: 德驰 DT 系列安装卡箍
型号: 1027-005-1200
尺寸: 66.56*23*13mm

E



名称: 德驰 DT 系列安装卡箍
型号: 1027-001-0800
尺寸: 66.59*23*13mm

F



名称: HD9 芯防尘盖
型号: HDC16-9-E004
尺寸: 39.87*38.5*12.37mm

G



名称: 波纹管快速接头
型号: AD10 M10×1.5
尺寸: 螺纹外径 10mm 长 33mm

H



名称: 波纹管快速接头
型号: AD10 PG7
尺寸: 螺纹外径 11.7mm 长 33mm

I



名称: 波纹管快速接头
型号: AD13 M12×1.5
尺寸: 螺纹外径 12mm 长 35mm

J



名称: 波纹管快速接头
型号: AD13 M16×1.5
尺寸: 螺纹外径 15.4mm 长 35mm

K



名称: 波纹管快速接头
型号: AD13 M18×1.5
尺寸: 螺纹外径 17.9mm 长 38mm

L



名称: 波纹管快速接头
型号: AD13 M20×1.5
尺寸: 螺纹外径 19.23mm 长 35mm

M



名称: 波纹管快速接头
型号: AD13 PG9
尺寸: 螺纹外径 15mm 长 37.5mm

N



名称: 波纹管快速接头
型号: AD15.8 M18×1.5
尺寸: 螺纹外径 17.9mm 长 39mm

O



名称: 波纹管快速接头
型号: AD15.8 M20×1.5
尺寸: 螺纹外径 19.8mm 长 39mm

尾夹防尘盖类

Tail clip dust cover

产品广泛应用于摩托、汽车、新能源车等领域

尾夹

A



名称: 波纹管快速接头
型号: AD15.8 PG11
尺寸: 螺纹外径 18.4mm 长 40mm

B



名称: 波纹管快速接头
型号: AD15.8 M16×1.5
尺寸: 螺纹外径 15.85mm 长 39mm

C



名称: 波纹管快速接头
型号: AD18.5-PG13.5
尺寸: 螺纹外径 20.15mm 长 41mm

D



名称: 波纹管快速接头
型号: AD21.2 M24×1.5
尺寸: 螺纹外径 24mm 长 45mm

E



名称: 波纹管快速接头
型号: AD21.2 M25×1.5
尺寸: 螺纹外径 24.8mm 长 44.3mm

F



名称: 波纹管快速接头
型号: AD21.2 PG16
尺寸: 螺纹外径 22mm 长 44.2mm

G



名称: 波纹管快速接头
型号: AD25 M25×1.5
尺寸: 螺纹外径 24.42mm 长 47mm

H



名称: 波纹管快速接头
型号: AD25 PG19
尺寸: 螺纹外径 24.8mm 长 47.5mm

I



名称: 波纹管快速接头
型号: AD28.5 PG21
尺寸: 螺纹外径 28.2mm 长 48.2mm

J



名称: 波纹管快速接头
型号: AD28.5-M25×1.5
尺寸: 螺纹外径 24.86mm 长 48.5mm

K



名称: 波纹管快速接头
型号: AD34.5-M32×1.5
尺寸: 螺纹外径 31.88mm 长 52mm

L



名称: 波纹管快速接头
型号: AD42.5 M40×1.5
尺寸: 螺纹外径 39.8mm 长 55mm

M



名称: 波纹管快速接头
型号: AD42.5 PG36
尺寸: 螺纹外径 46.8mm 长 54.5mm

N



名称: 波纹管快速接头
型号: AD54.5 M50×1.5
尺寸: 螺纹外径 49.8mm 长 54.8mm

O



名称: 莫仕 MX150 系列锁扣
型号:
尺寸: 28.9*13.95*6.15mm

A



名称: TE 型 1.5 系列飞机扣
型号:
尺寸: 22*17.6*16.85mm

B



名称: 0.64 公端飞机扣
型号: 368317-1
尺寸: 17.58*17*16.1mm

C



名称: DL 系列飞机扣
型号: 6810-2653(灰)
尺寸: 25.9*15*14.24mm

D



名称: DL 系列飞机扣
型号: 6810-2653(白)
尺寸: 25.9*15*14.24mm

E



名称: DL 系列飞机扣
型号: 6810-1584(棕)
尺寸: 16.04*15.1*14.95mm

- **Strong water-proof and dust-proof**
防水性防尘性强
- **High temperature loadability and stability**
优异的氧化稳定性
- **High strength, good toughness and more durable**
强度高韧性好更耐用



GOOD
FOR
YOU

WIRE HARNESS



A



名称: 定制线束

B

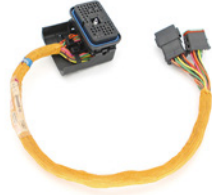

名称: 定制线束

C

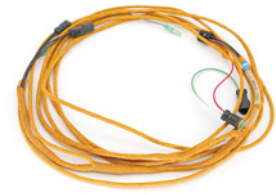

名称: 定制线束

D



名称: 定制线束

E



名称: 定制线束

F



名称: 定制线束

G

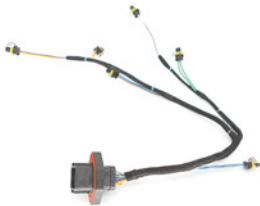

名称: 定制线束

H



名称: 定制线束

I

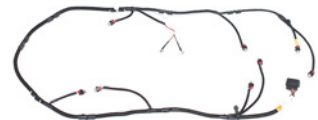

名称: 定制线束

J



名称: 定制线束

K



名称: 定制线束

L



名称: 特斯拉 1489045-00-C
MODEL Y 前杠雷达线束 (带雾灯款)

M



名称: 特斯拉 1567931-00-A
线束总成

N



名称: 特斯拉 2067958-00-B
MODEL 3 21 款前杠雷达线束

O



名称: 特斯拉 1067958-01-G
MODEL 3 19-20 款前杠雷达线束

线束类

Wire Harness

产品广泛应用于摩托、汽车、新能源车等领域

线束

A



名称：特斯拉 1489045-01-C
MODEL Y 前杠雷达线束

B



名称：特斯拉 2067958-01-B
MODEL 3 21 款前杠雷达线束

C



名称：特斯拉 2489050-00-A
MODEL Y 龙门架线束

D



名称：特斯拉 2567961-03-C
MODEL 3 21 款后龙门架线束

E



名称：特斯拉 1067959-00-E
MODEL 3 后杠雷达线束

F



名称：特斯拉
MODEL3 19-20 前杠雷达线束（带雾灯款）

G



名称：特斯拉 1489046-00-C
MODEL Y 后杠雷达线束

- **Strong water-proof and dust-proof**
防水性防尘性强
- **High temperature loadability and stability**
优异的氧化稳定性
- **High strength, good toughness and more durable**
强度高韧性好更耐用



TOOL OF PRODUCTION



A



名称: 压线钳 SN-28B
压线范围: 0.5-1.5mm²

B



名称: 压线钳 SN-48B
压线范围: 0.5-1.5mm²

C



名称: 压线钳 SN-58B
压线范围: 0.25-1.5mm²

D



名称: 压线钳 SN-2801B
压线范围: 0.1-1.0mm²

E



名称: 压线钳 SN-4801B
压线范围: 0.1-1.5mm²

F



名称: 压线钳 SN-8801B
压线范围: 0.5-1.5mm²

G



名称: 压线钳 SN-01BM
压线范围: 0.08-0.5mm²

H



名称: 压线钳 SN-02BM
压线范围: 0.08-0.5mm²

I



名称: 压线钳 LX-04B
压线范围: 0.5-6mm²

J



名称: 压线钳 LX-124B
压线范围: 0.5-4mm²

K



名称: 压线钳 LXL-208#
压线范围: 0.5mm²

L



名称: 压线钳 LXL-168#
压线范围: 0.5-1.3mm²

M



名称: 压线钳 LXL-128#
压线范围: 2-3mm²

N



名称: 剥线钳 LX-5021
剥线范围: 0.6-2.6mm²

O



名称: 退针器 3 件套

A



名称：退针器 11 件套

B



名称：退针器 18 件套

C



名称：退针器 38 件套

D



名称：DT、DTM 专用退针器

E



名称：HD 专用退针器

Auto
Connector

温州连众接插件有限公司

Tel : +86 577 6153 5533

Fax : +86 577 6153 5533

web : www.lizone-connector.com / www.lzjcj.cn

中国浙江省乐清市北白象镇白塔王工业区开创路 333 号
No 333, Kaichuang Road, Baitawang village, beibaixiang Town,
Yueqing City, Zhejiang Province, China



电子样本



企业官网